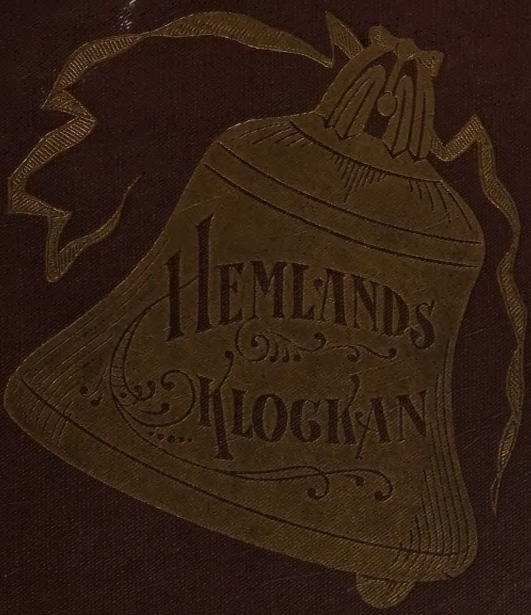
HEMLANDS
KLOCKAN

125

November 13, 1930 Chicago Ill.
This is the property of
"Mrs." Victor Anderson.
14 W. Superior St.

Hemlands-Klockan

ANDLIGA SÅNGER

FÖR

VÄCKELSE— OCH
UPPBYGGELSEMÖTEN
SÖNDAGSSKOLAN
OCH HEMMET

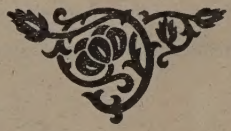

SAMLADE OCH UTGIFNA AF

P. BENSON

1225 WASHINGTON AVE. S.
MINNEAPOLIS, MINN.

GRANSKAD OCH TILLÖKT UPPLAGA

Copyright, 1907, by P. Benson

FÖRORD.

EMLANDS-KLOCKAN har under de nära sju år den varit utgifven rönt stor efterfrågan och har utgått i många upplagor samt är spridd öfverallt i detta land. Den användes i församlingar, i söndagsskolor, i ungdomsföreningar, i sångkörer och i strängband.

Behofvet att få boken tillökt med ett flertal sånger, i synnerhet församlingssånger, äfvenså sånger för särskilda tillfällen har dock gjort sig gällande och det är att hoppas, att detta rikligen tillfredsställes genom de 306 kärnfriska sånger, som nu med stora omkostnader blifvit tillagda.

Dessa sånger utgifvas äfven särskildt, under namnet "HEMLANDS-KLOCKAN NO. 2," för att därigenom tillmötesgå dem som nyligen förskaffat sig första delen af boken.

Minneapolis i April, 1907,

UTGIFVAREN.

Skoog & Dellander, Printers, Minneapolis, Minn.

No. 1. Hemlandsklockan.

C. A—n.
Capo d'astro på 1sta bandet.

I

C. Anderson. Arr.

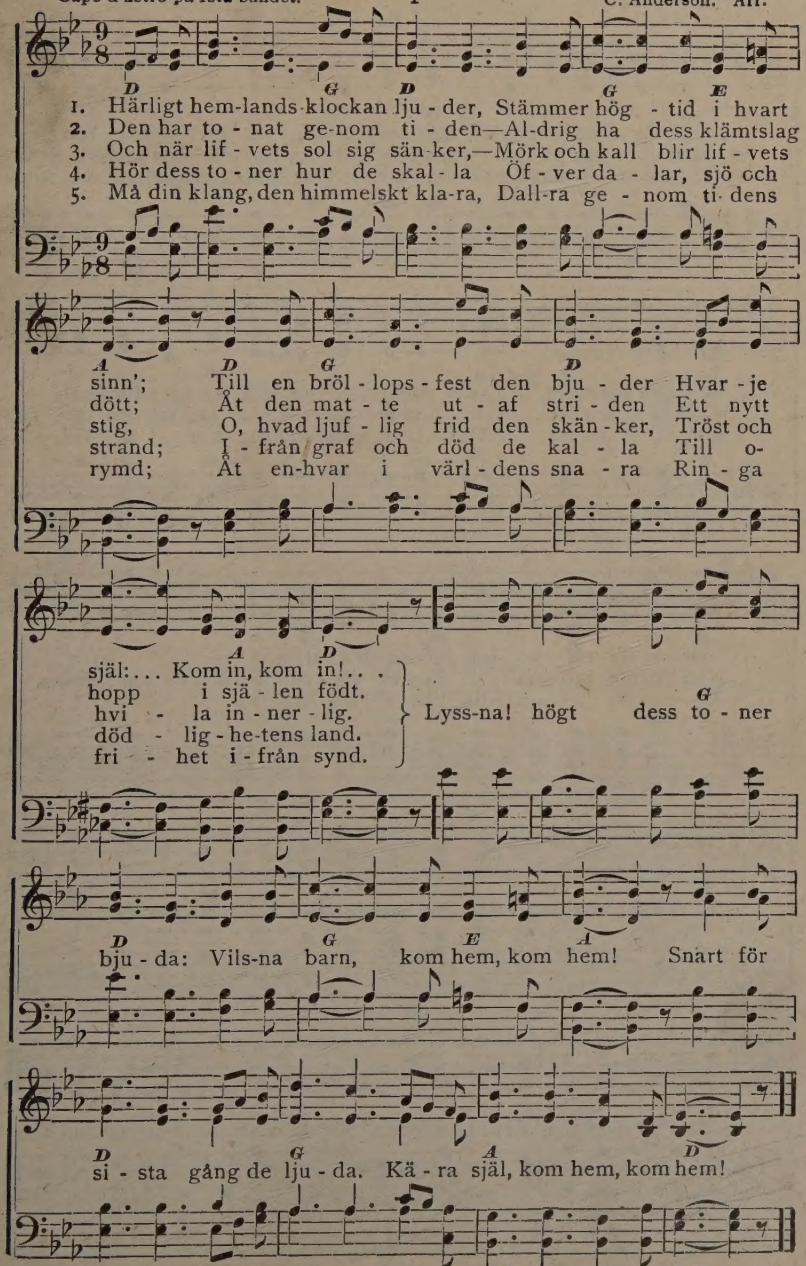

Copyright, 1900. by P. B

No. 2. Låt ljusen brinna.

Bertha M. Schweizer.
Olvers. af C. A—n.

I

A. F. Myers.

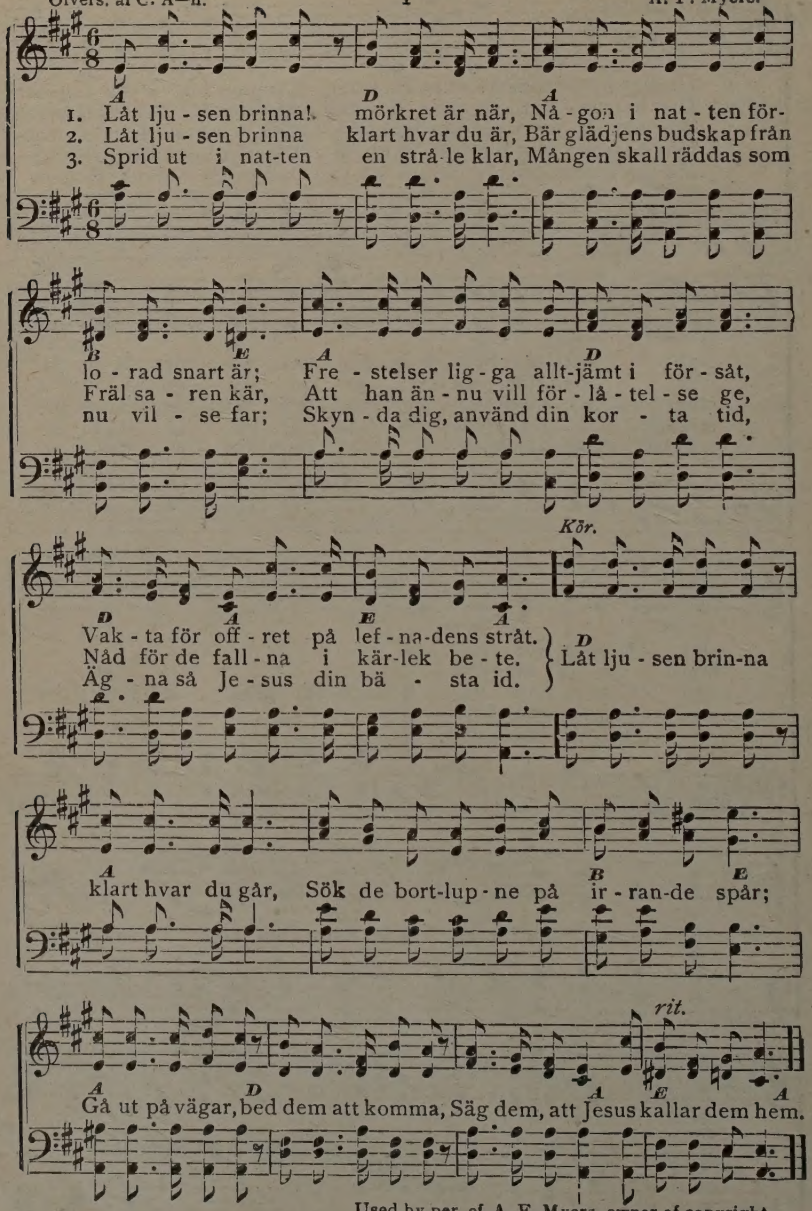

Used by per. of A. F. Myers, owner of copyright.

No. 3. Säg något om Jesus.

A. F. M.
Öfvers. af C. A—n.

1

E. W. Fain.

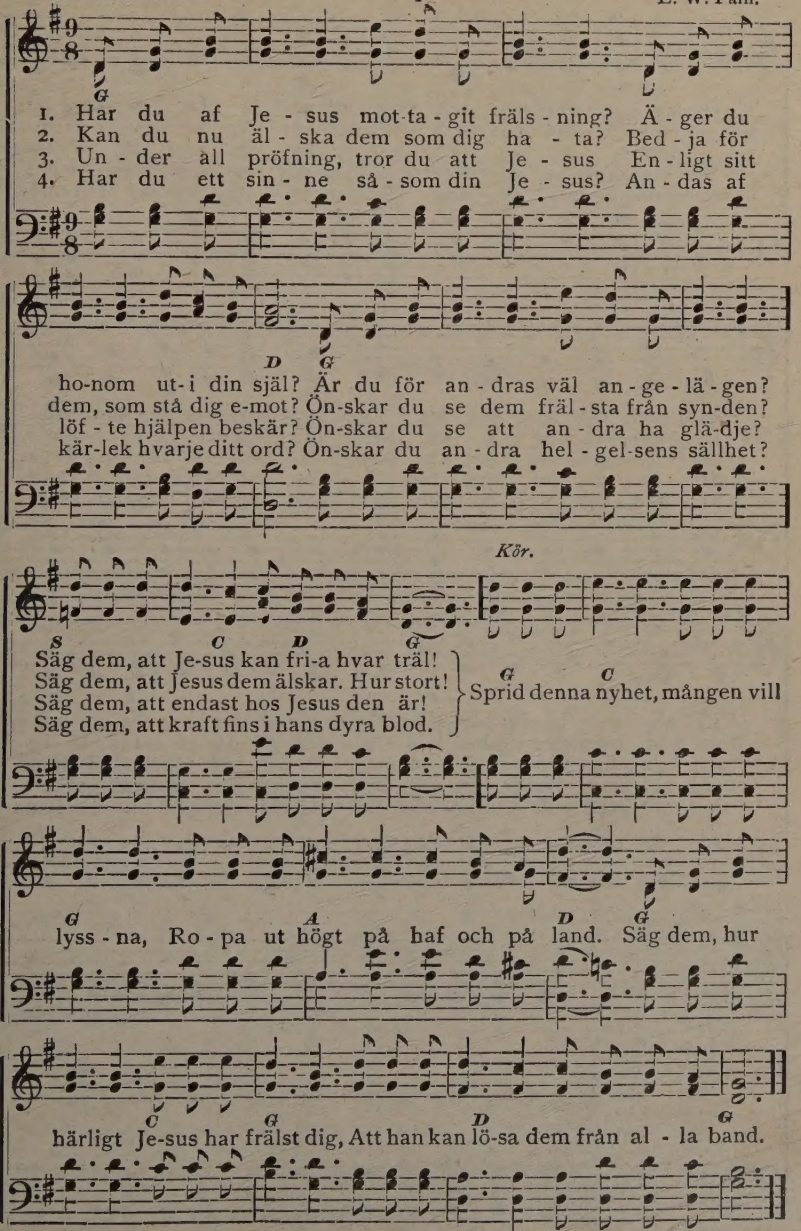

5 Copyright 1897, by A. F. Myers, used by per.

No. 4. Under hans vingar.

N. L. R. I N. L. Ridderhof.

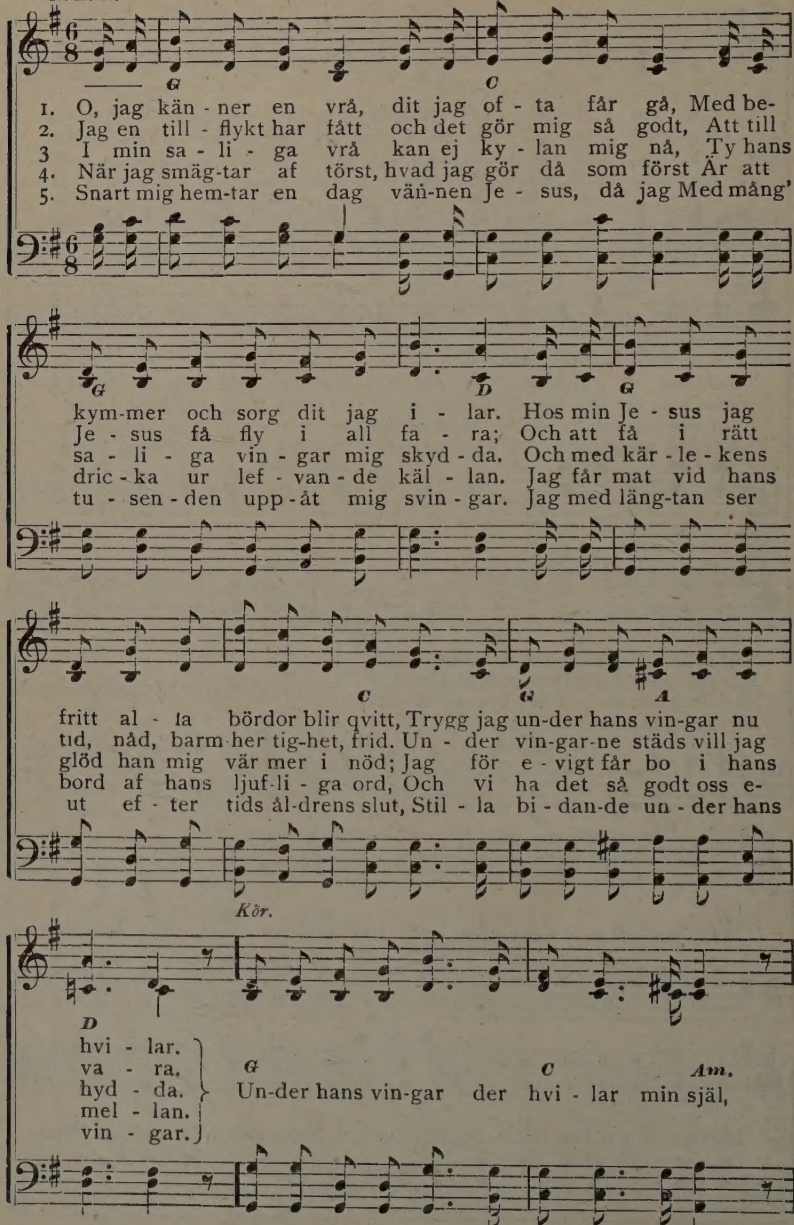

© Copyright, 1898, by N. L. Ridderhof, by per.

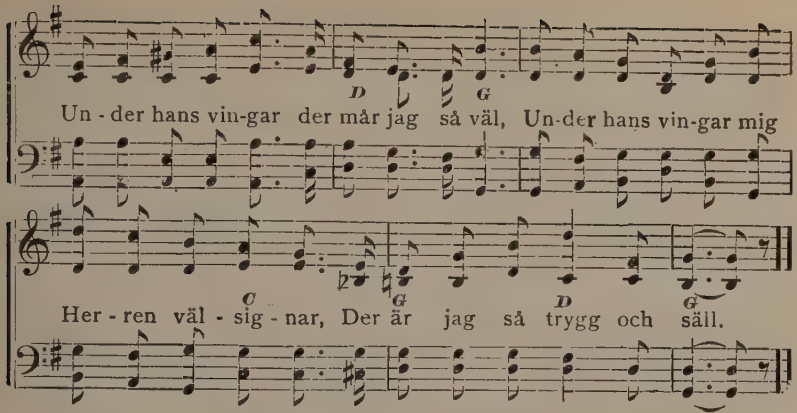

No. 5. Skymningsbön.

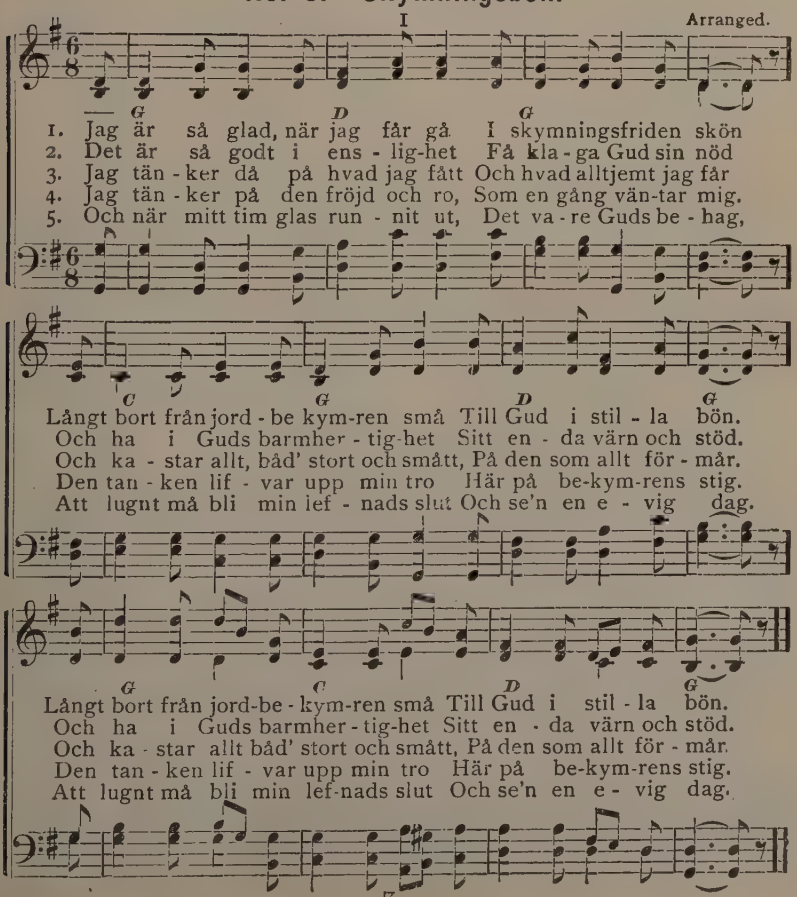

No. 6. Jag står på stormig Jordans strand.

S. Stennet. III

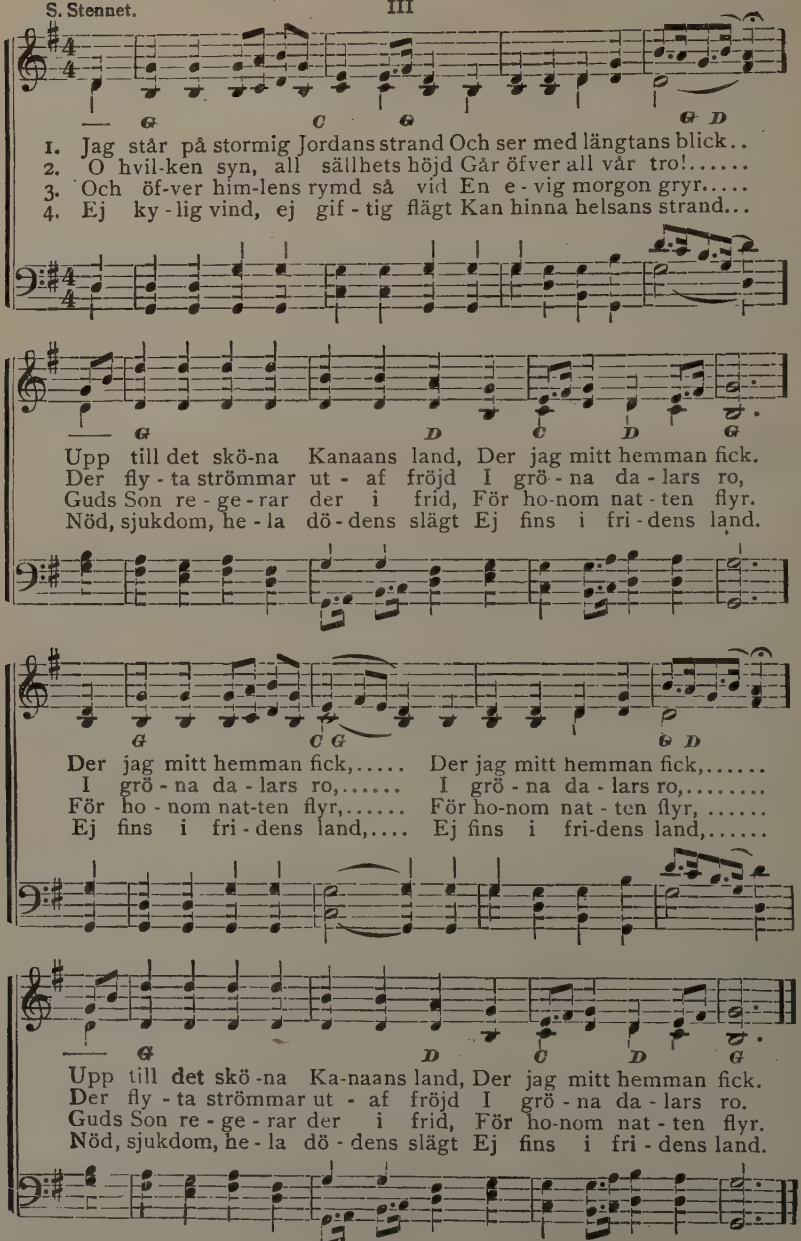

No. 7. Sällhetens grund.

N. F. I N. Frykman.

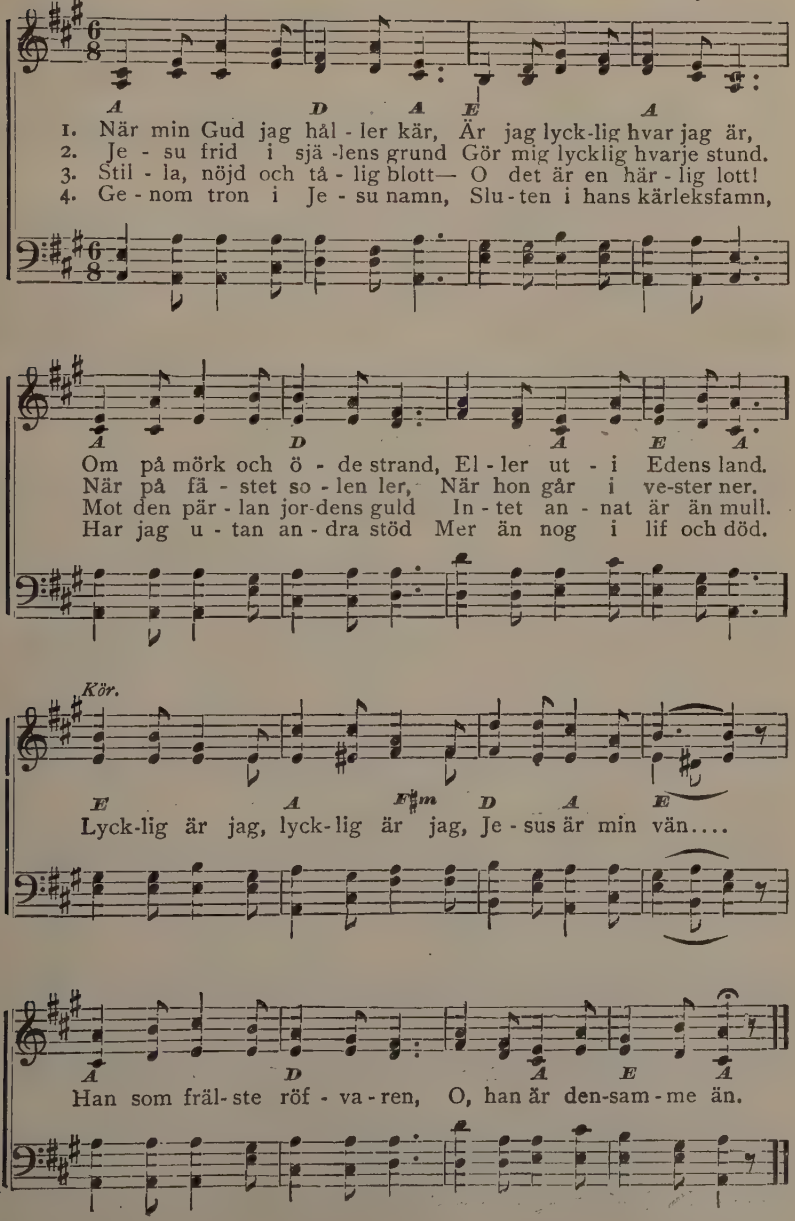

 Copyright, 1890, by N. Frykman, by per.

No. 8. Jesus återlöst mig.

Capo d'astro på 3:e bandet. I Arranged.

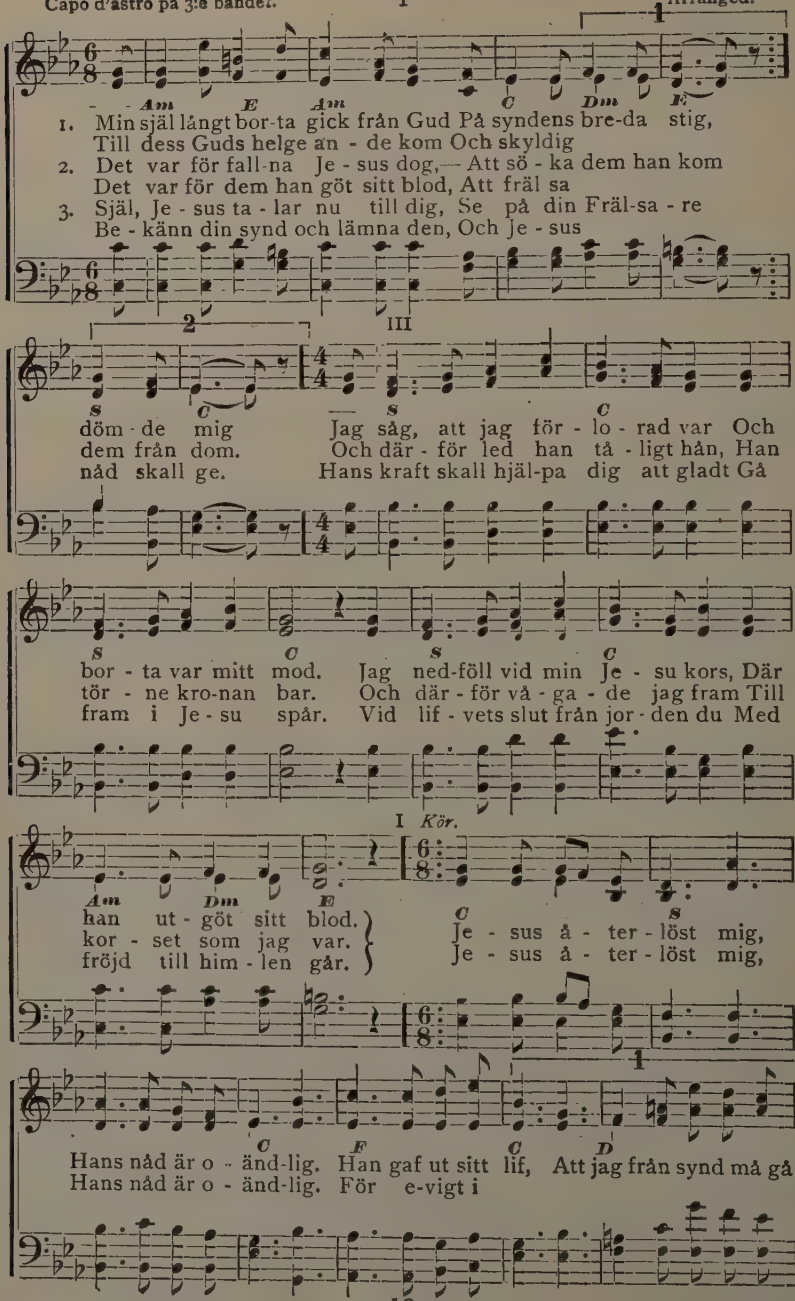

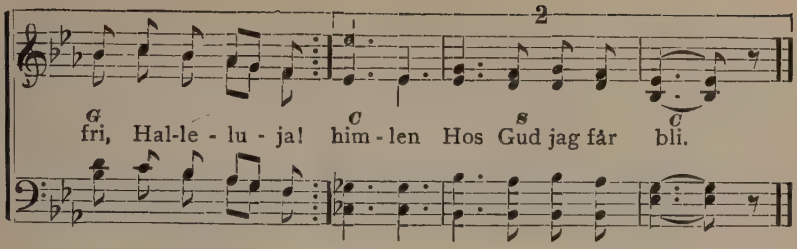

No. 9. Det fins ett hem.

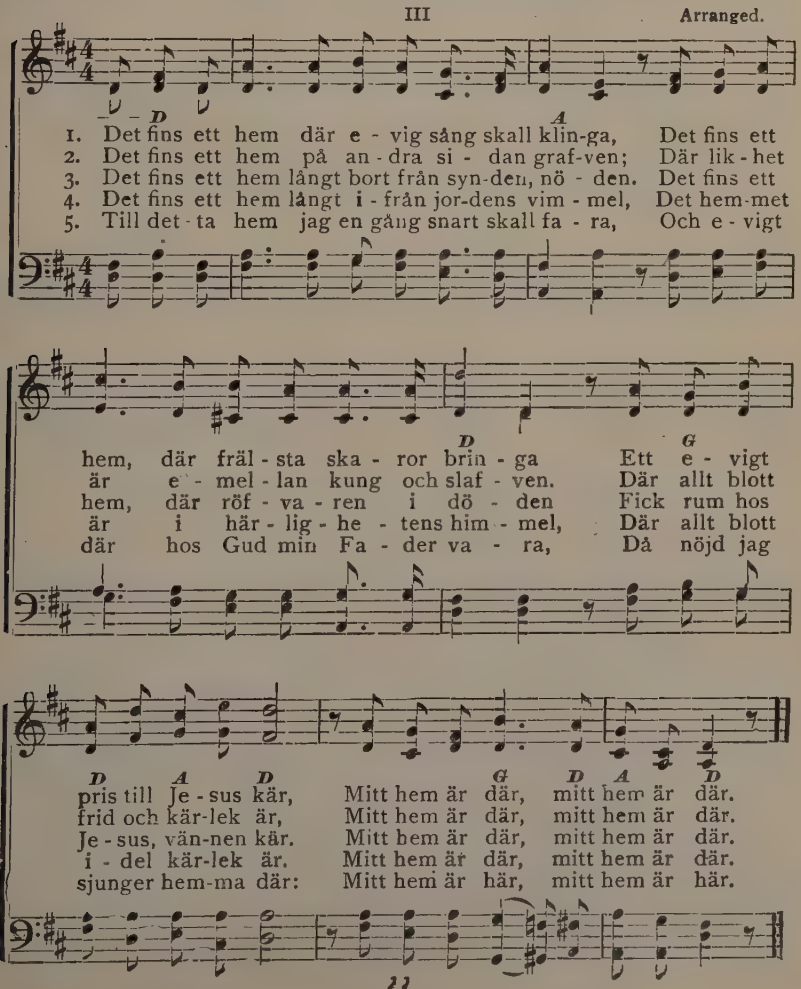

No. 10. Vill du möta mig vid källan?

III

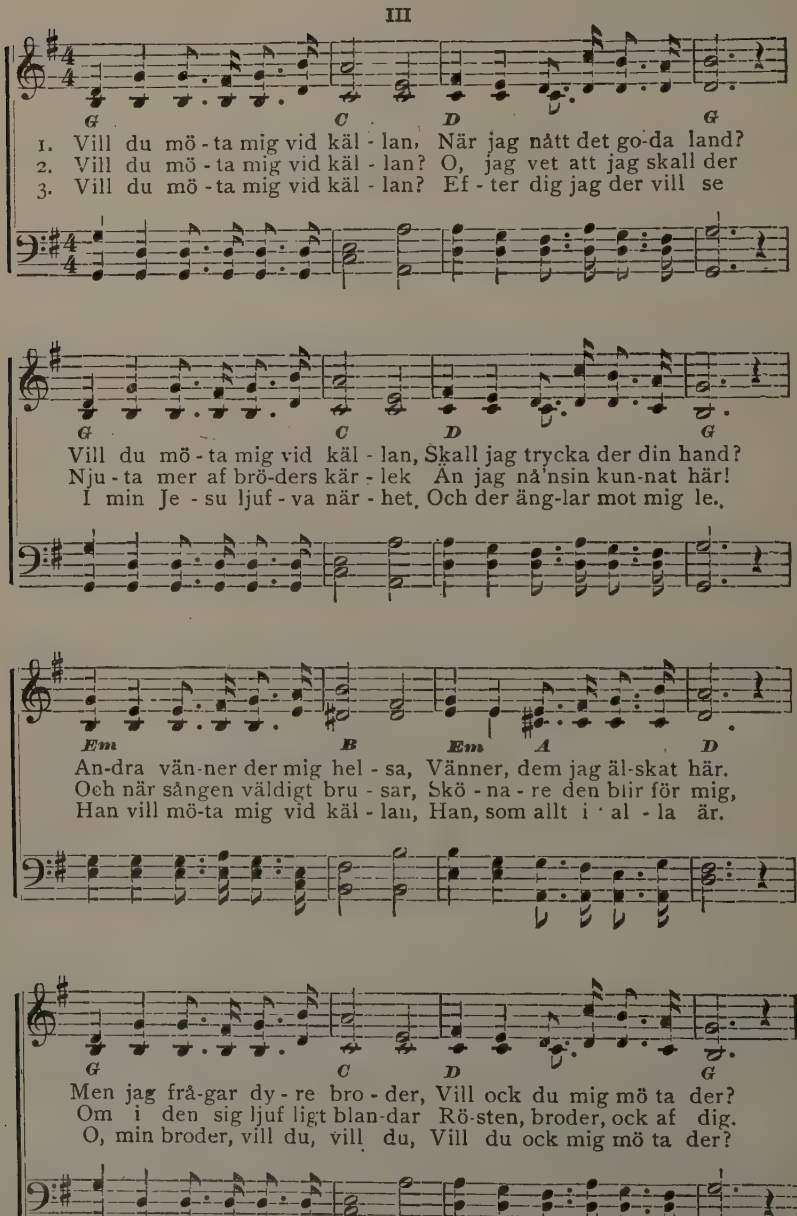

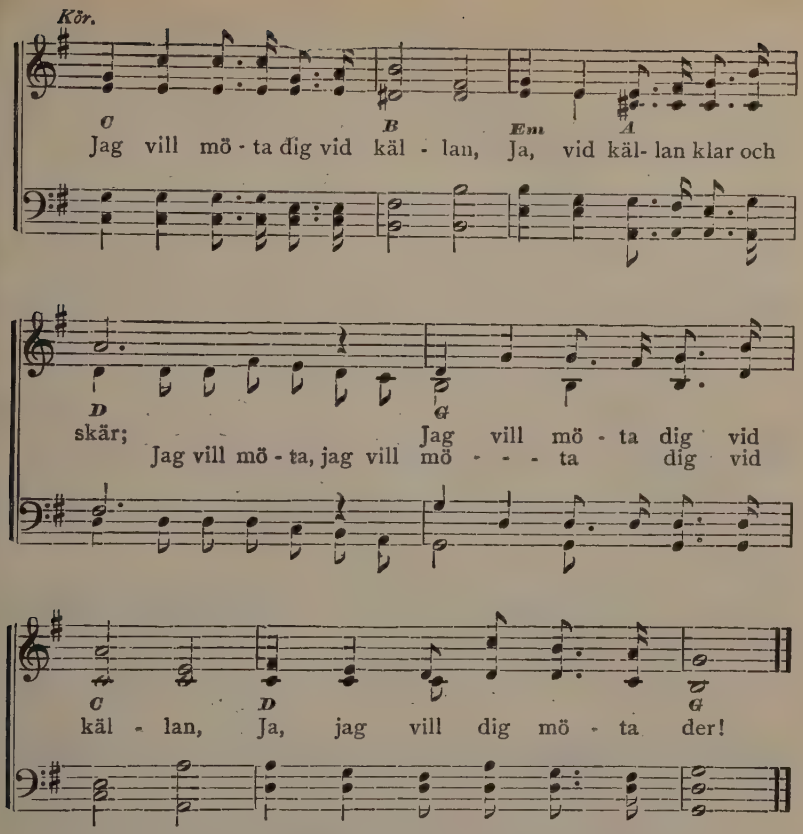

No. 11. Dag och natt äro dina.

(Sjunges som no. 10.)

1. Dag och natt ju äro Herrens
Herren Guds, allsväldig, stor,
Fastän ljuset är hans klädnad
Han i mörkret ändå bor.
Natt och dag beständigt växla
För hans folk på denna jord.
Men af honom städs de följas,
Så han lofvat i sitt ord.

Kör. Och uti det nya Salem
Intet mörker mera är;
Ty det evigt klara ljuset,
Herren Zebaot, är der.

2. Låtom oss då ej förskräckas,
När som dagen tager slut,
Solen sjunker, mörkret växer,
Alla vilddjur draga ut.
Om och vägen knappt vi skymta,
Ingen stjerna lyser mer,
Herrens ögon dock oss leda,
Uti nåd till oss han ser. Kör.

3. Herren vare evigt prisad,
Natten dock ej herska får;
"Varde ljus," Han ännu säger,
Solen fram ur mörkret går.
Och i Herrens ljus vi vandra
Glade framåt vid hans hand.
Salighetens dag har uppgått
Öfver dödens skuggas land. Kör.

No. 12. Jag älskar söndagsskolan.

III

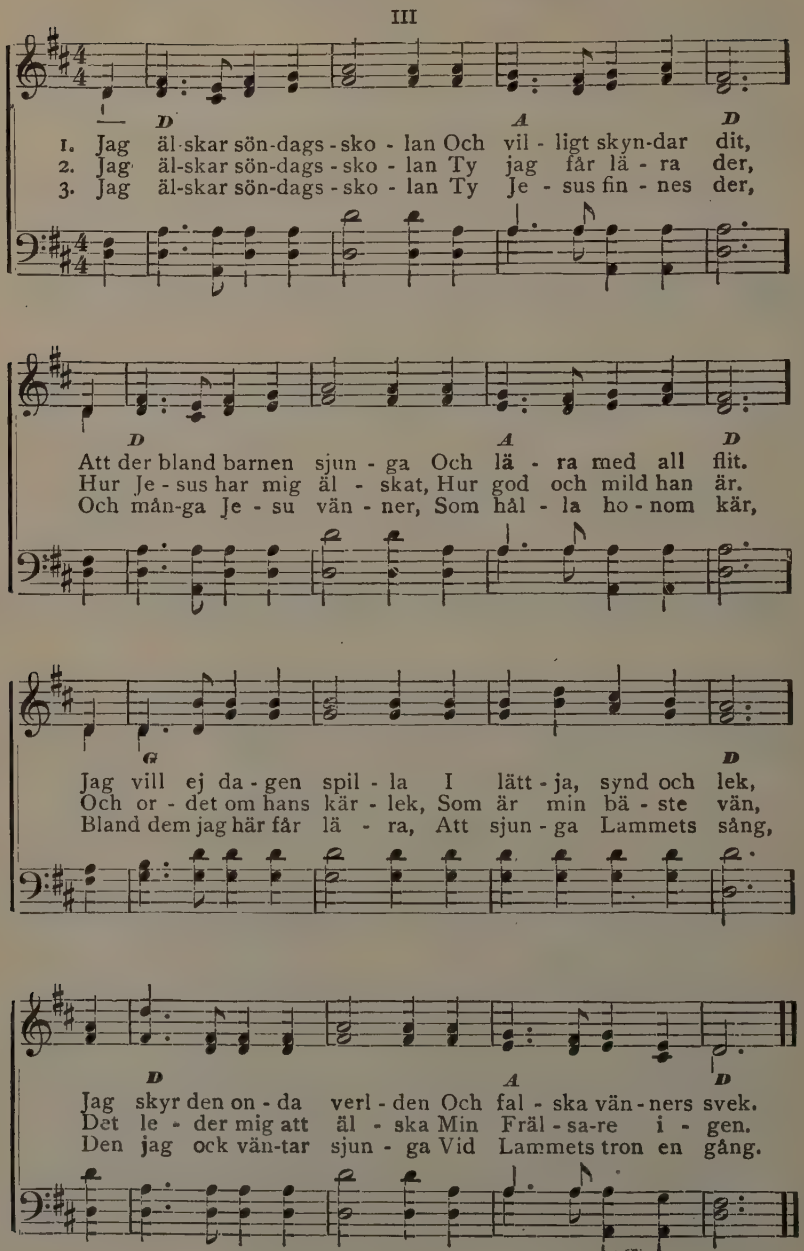

No. 13. Är det sannt.

III

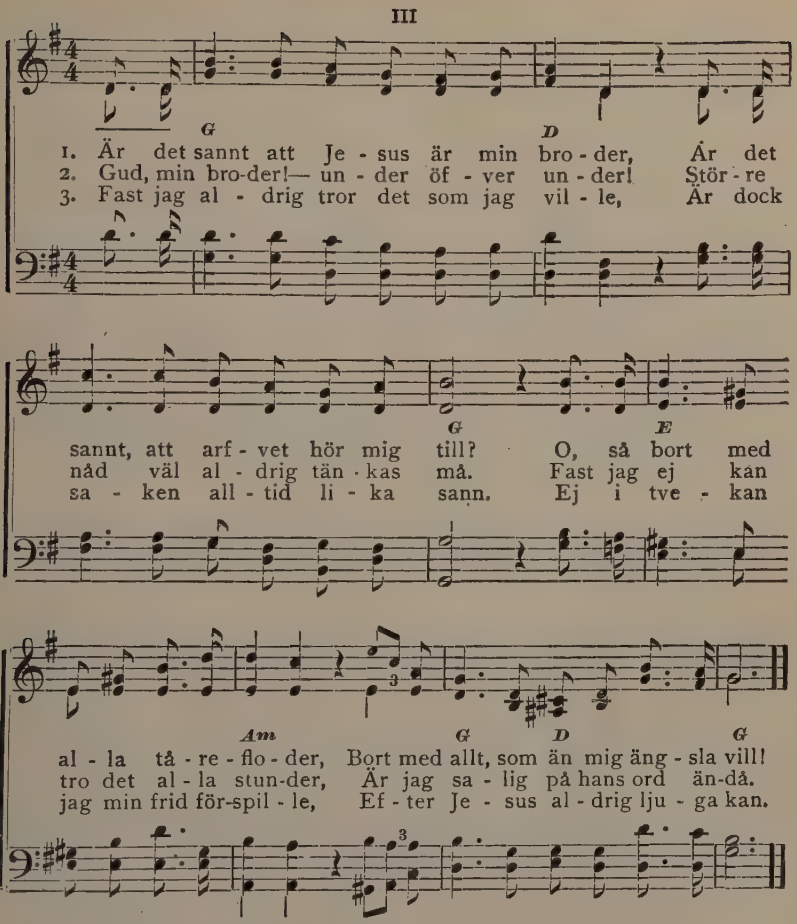

4. Han har sagt: "min Fader--eder Fader,"
Han har sagt: "min Gud och eder Gud."
O, min arma själ är du ej glader,
Att ock du har fått ett sådant bud!

5. O, det broderskapet! Se, det gäller
Mer än allt hvad här man nämna kan;
Ty i bredd med Jesus det mig ställer,
Ger mig rätt till samma arf, som han.

6. Samma arf deruppe i det höga!
Samma himmel, samme Gud och Far.
Herre, Herre, öppna blott mitt öga
För de skatter jag dock verkligt har!

No. 14. Den frigjordes fröjd.

D. S. S. I Arr. af Capt. Sawers.

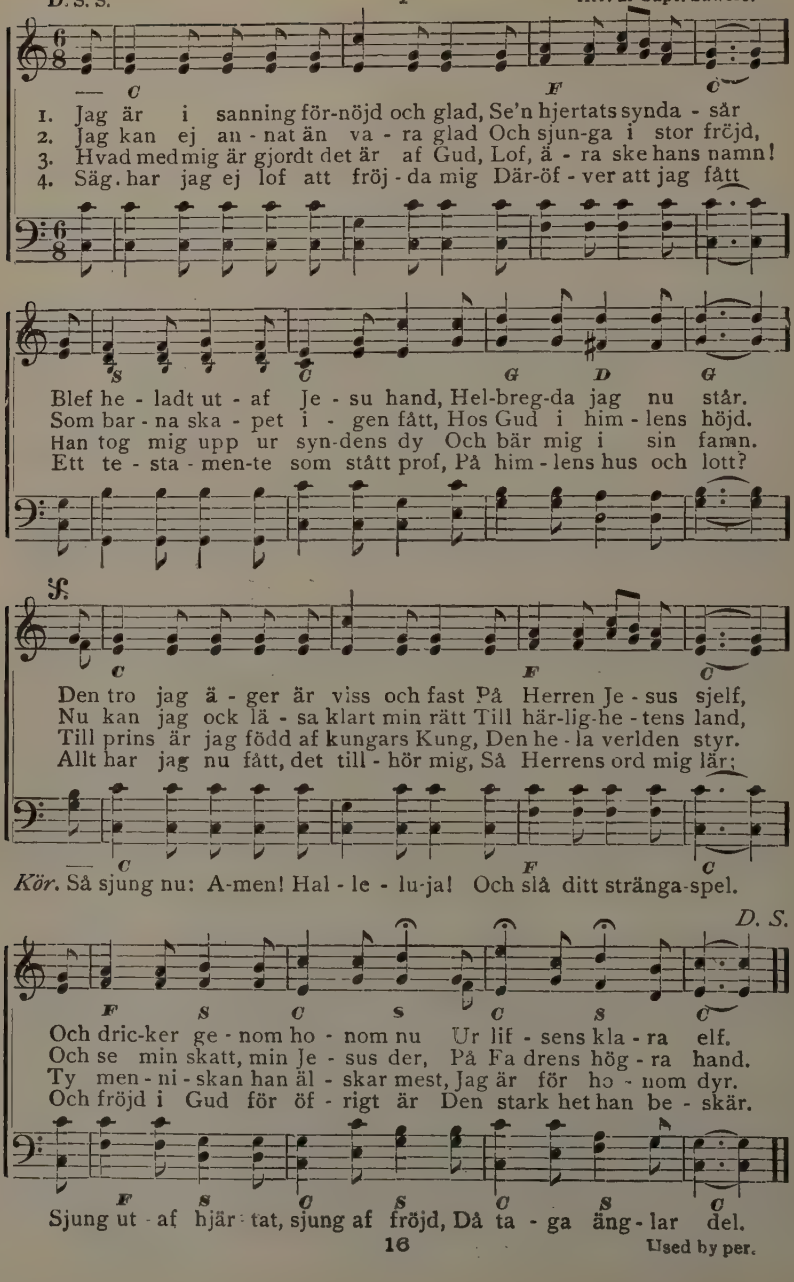

Used by per.

No. 15. Jesus allena.

III Arranged.

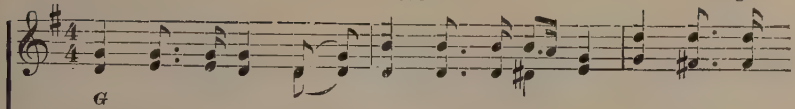

1. Je - sus al - le - na mitt hjär - ta skall ä - ga, Je - sus al-
2. Je - sus al - le - na mitt lif skall till-hö - ra. Han är min
3. Je - sus al - le - na från syn - den mig los - sat, Je - sus al-
4. Je - sus al - le - na skall mig ve - der-qvic-ka, När un - der

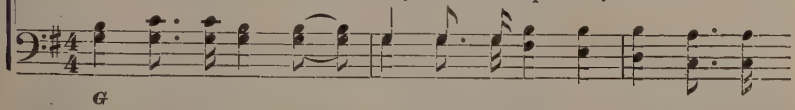

Kör. Ej bör jag sör - ja, ej bör jag kla - ga, Je - sus min

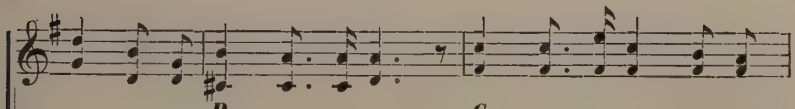

le - na der - in - ne skall bo. In - gen-ting här kan hans
brudgum och jag är hans brud. Vill jag blott stän - digt hans
le - na min själ har gjort fri. Hans sto - ra kär - lek mitt
stri - den jag kän - ner mig svag. Jag ur hans blods-käl - la

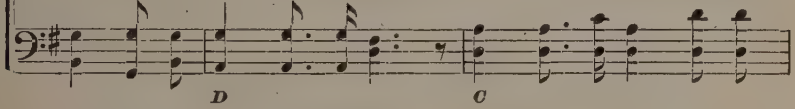

bro - der, är all - tid mig när. Han har ock lof - vat att

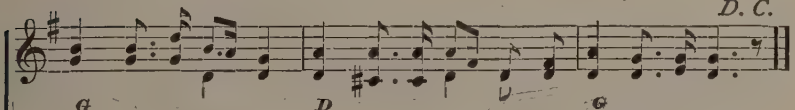

D. C.

kär - lek uppvä - ga, En-dast i ho - nom min själ haf-ver ro.
vil - ja full-gö - ra, Får jag i him - len den snö-hvi - ta skrud.
hjär - ta för-kros-sat, Sen göt han kär - le - kens bal-sam der-i.
stän-digt får dric-ka Hel - sa och kraft ut - i väl - di - ga drag.

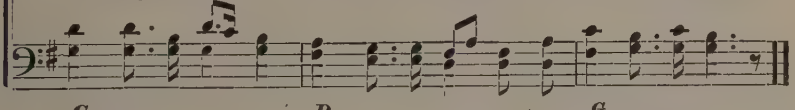

hand om mig ta - ga, Trots al - la stor-mar mot hemmet det bär.

5. Jesus allena skall sist efter striden
Föra mig in i den himmelska hamn;
Der skall jag ostörd få njuta af friden,
Hvilande trygg i min brudgummes famn.

No. 16. Något för Jesus.

F. E. B. Öfvers. af C. A--n. I F. E. Belden.

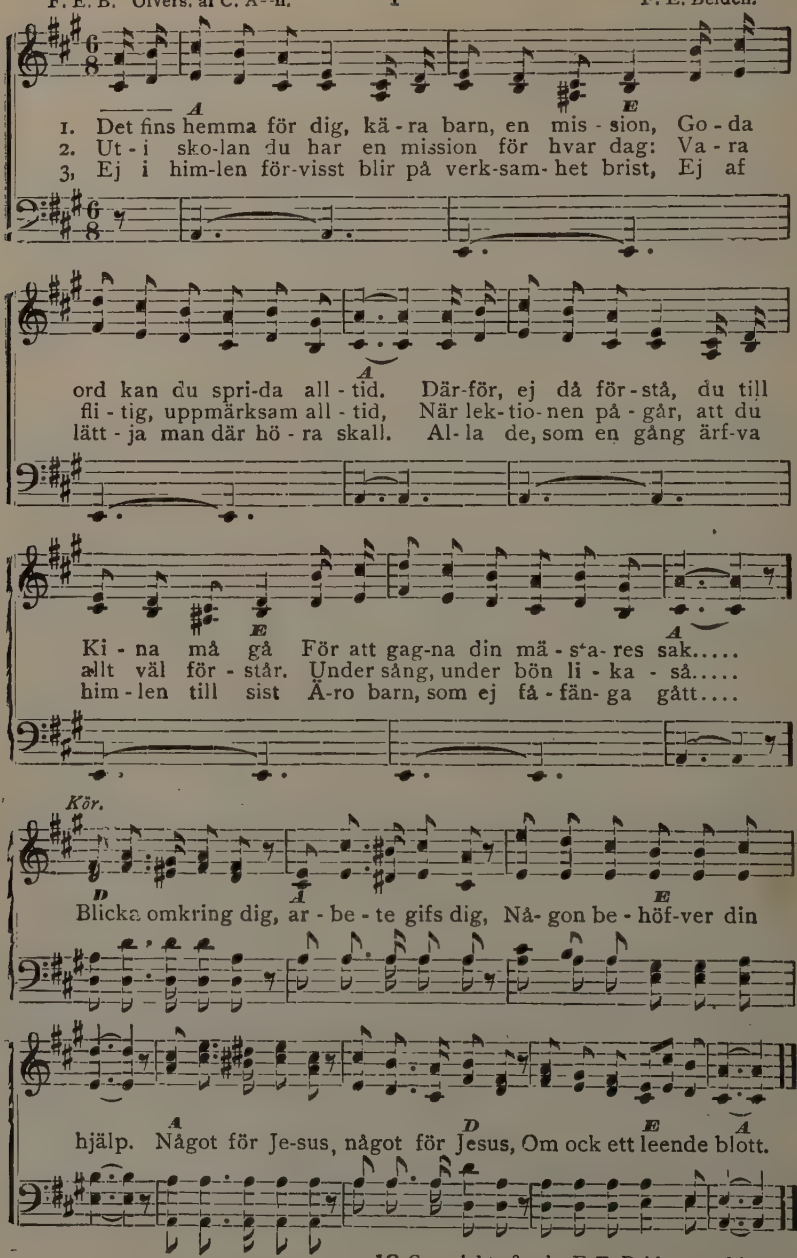

18 Copyright, 1894, by F. E. Belden, used by per.

No. 17. Har du mod?

N. L. R. III N. L. Ridderhof.

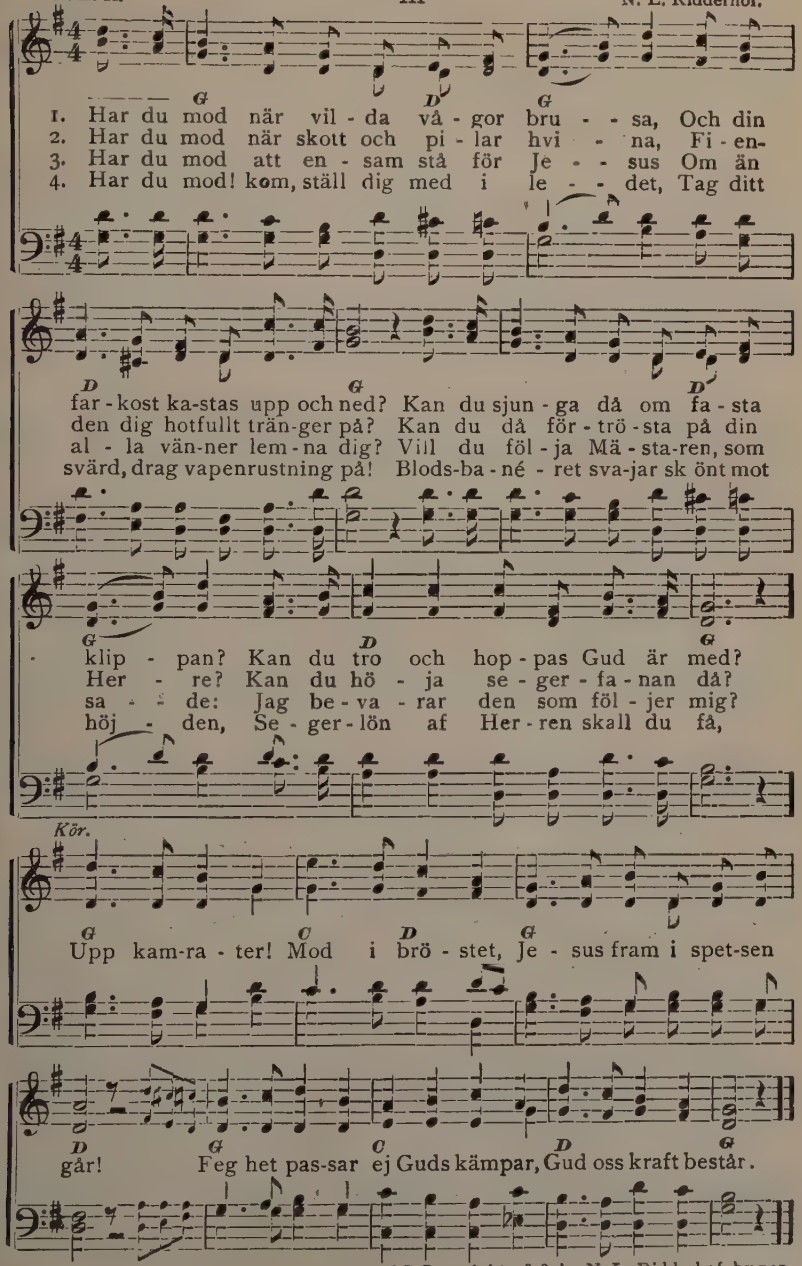

19 Copyright, 1898, by N. L. Ridderhof, by per.

No. 18. Född på nytt.

III

Arranged.

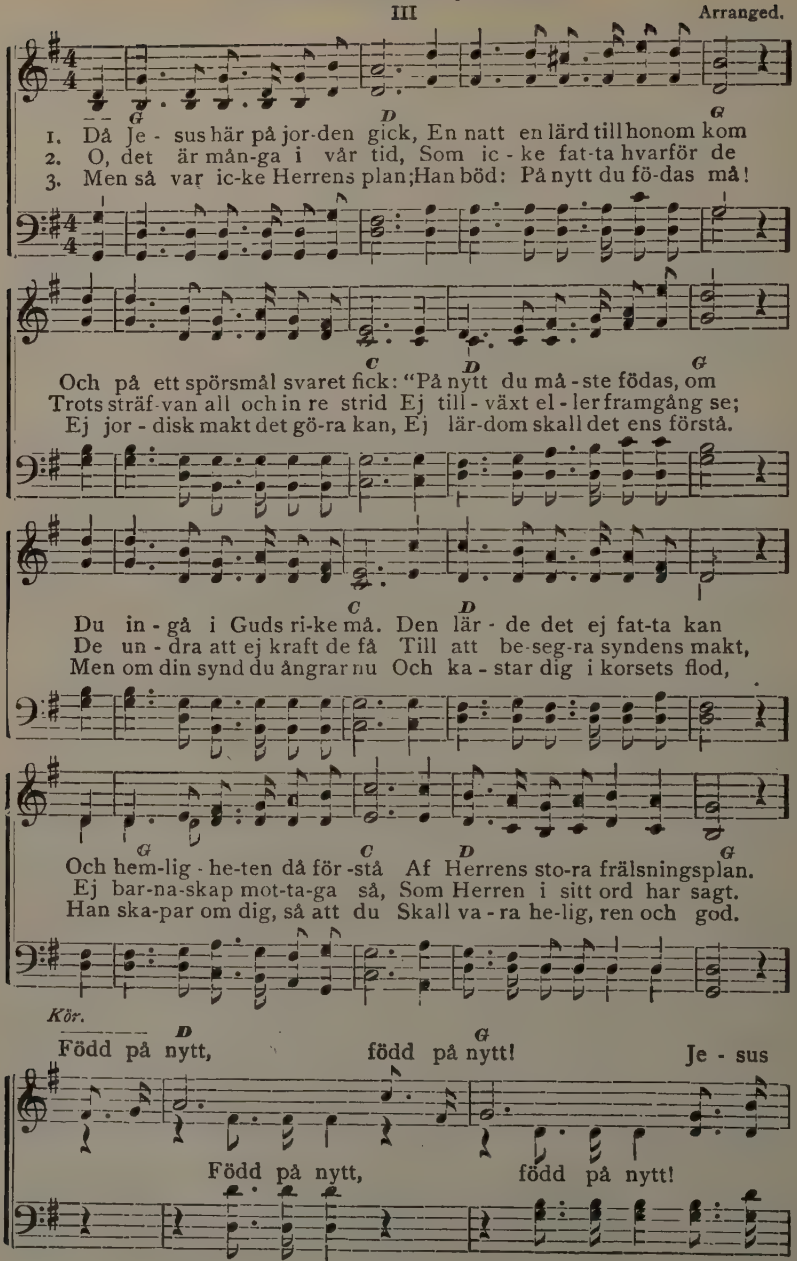

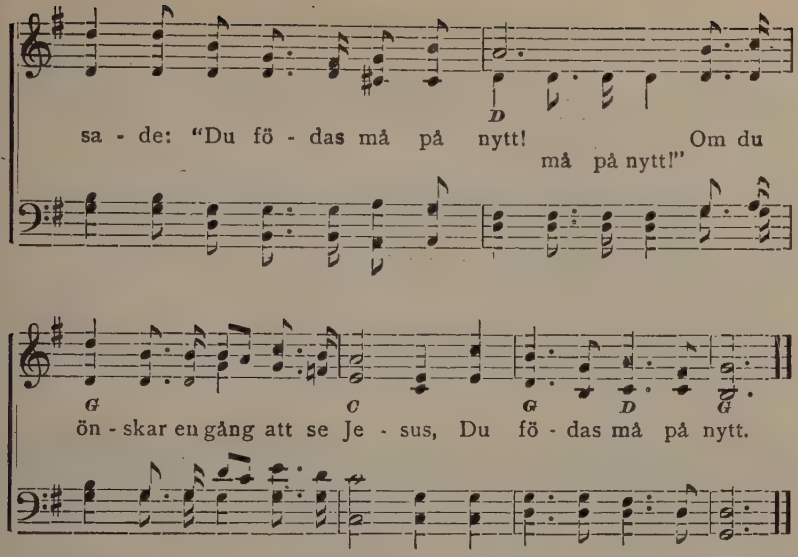

No. 19. Närmare till dig.

L. S. III Arranged.

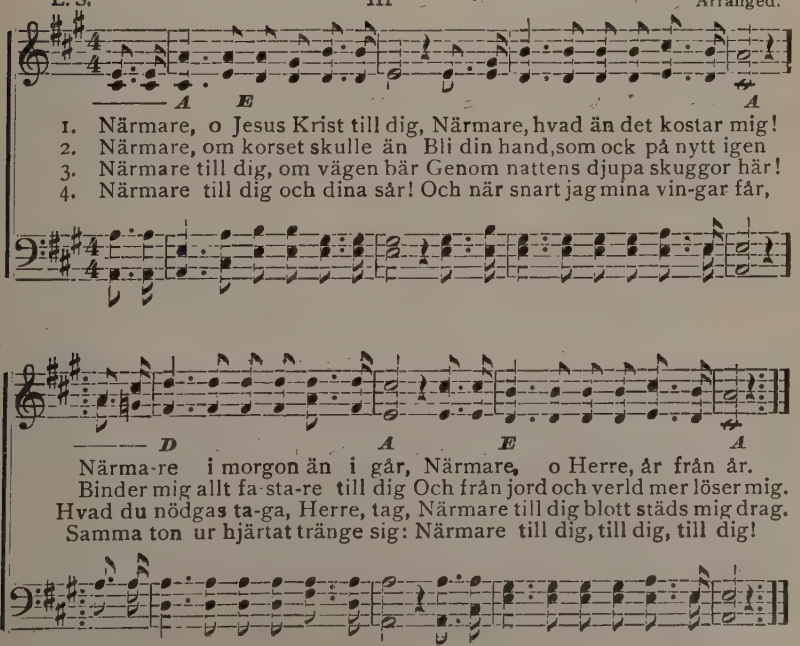

No. 20. Hemlandssång.

J. A. E. III J. A. Elner.

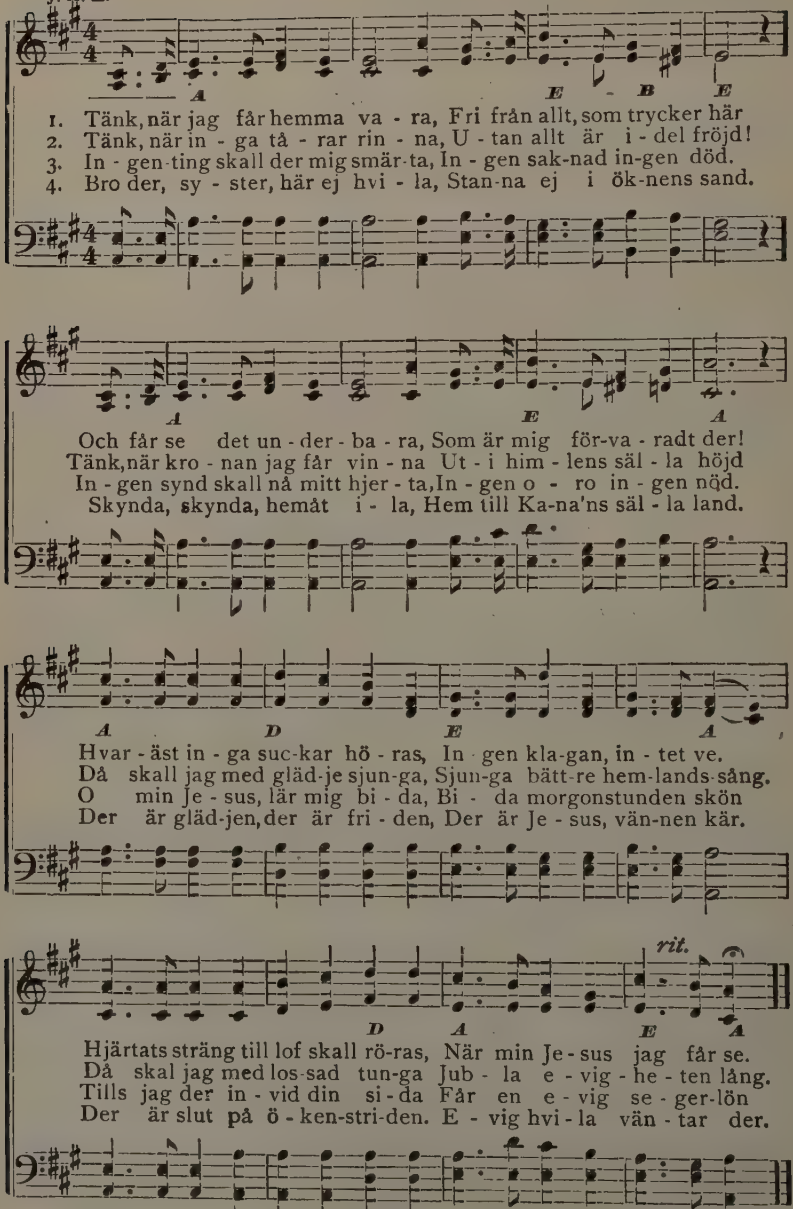

 Copyright, 1892, by J. A. Elner. by per.

No. 21. Kom, låtom oss förenas.

III

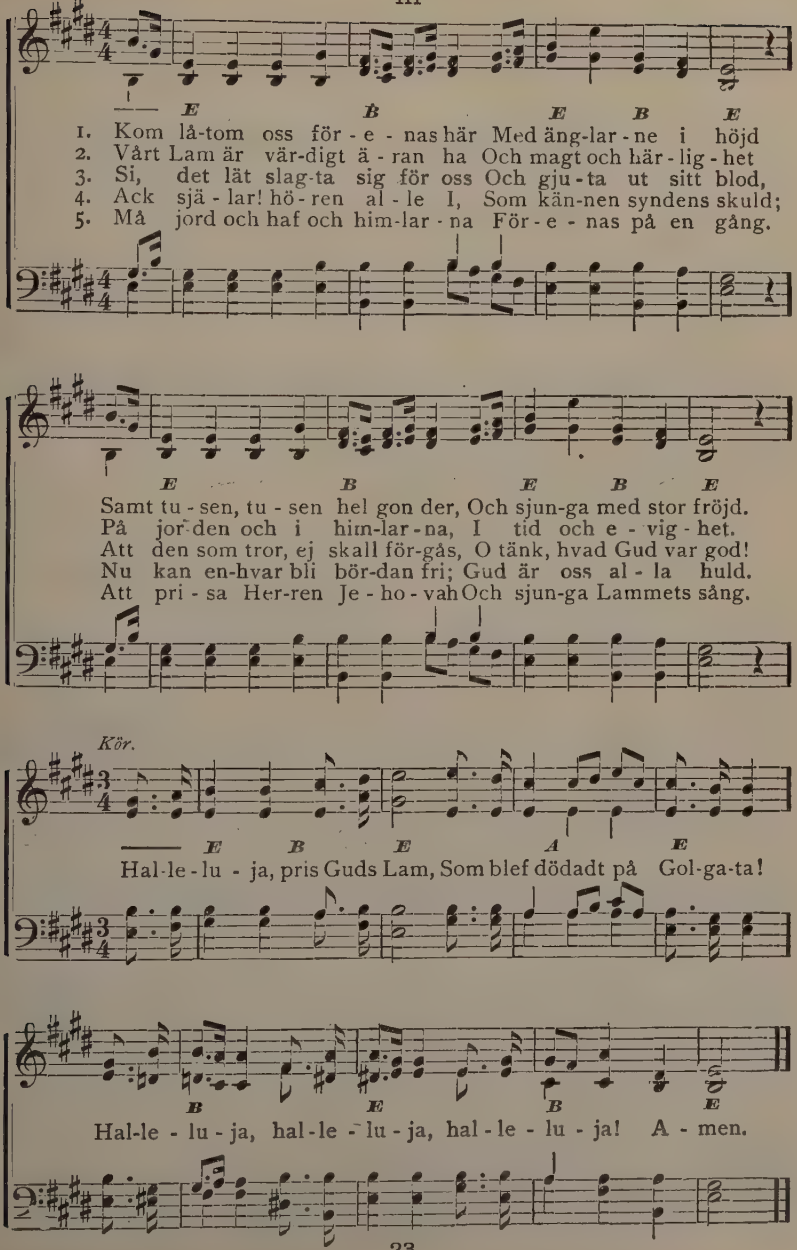

No. 22. Gå i min vingård.

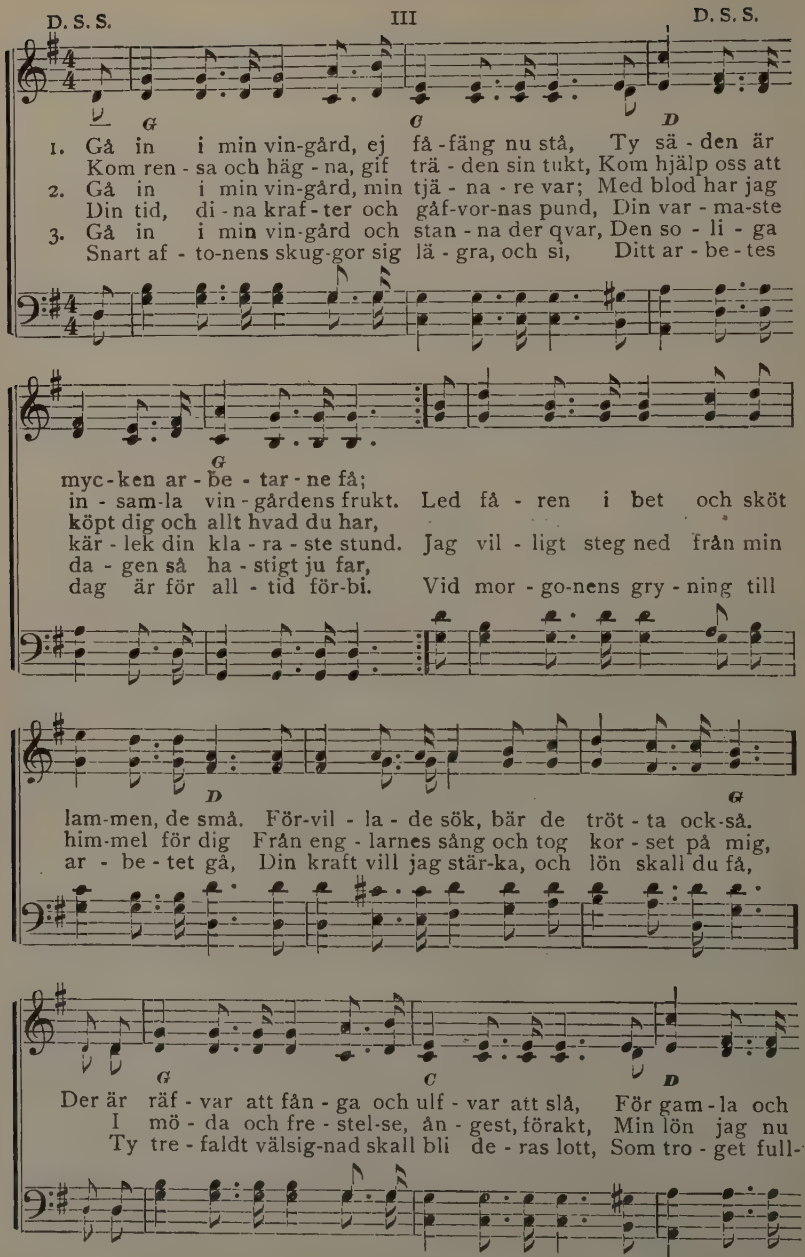

24 Copyright, 1887, by D. S. Sörlin, used by per.

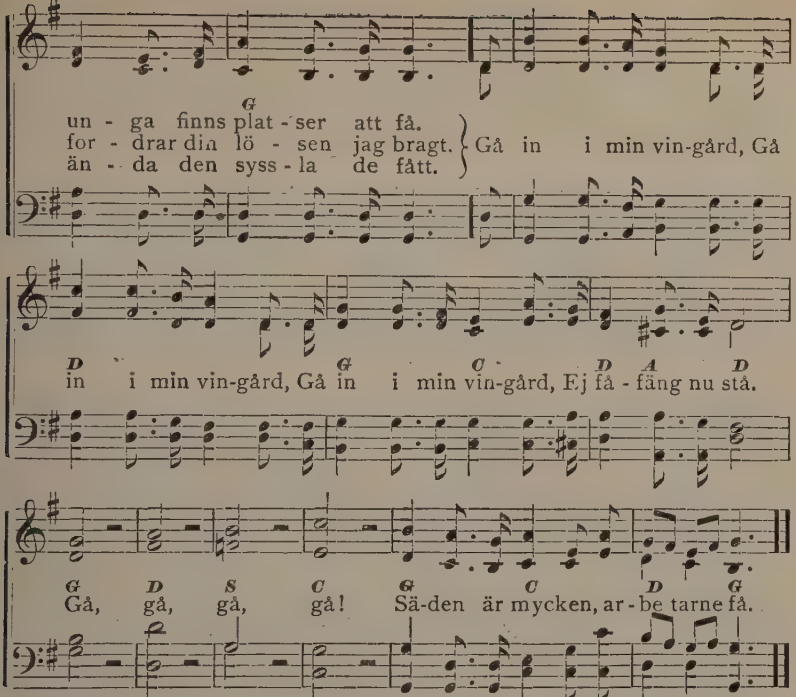

No. 23. När juldagsmorgon glimmar.

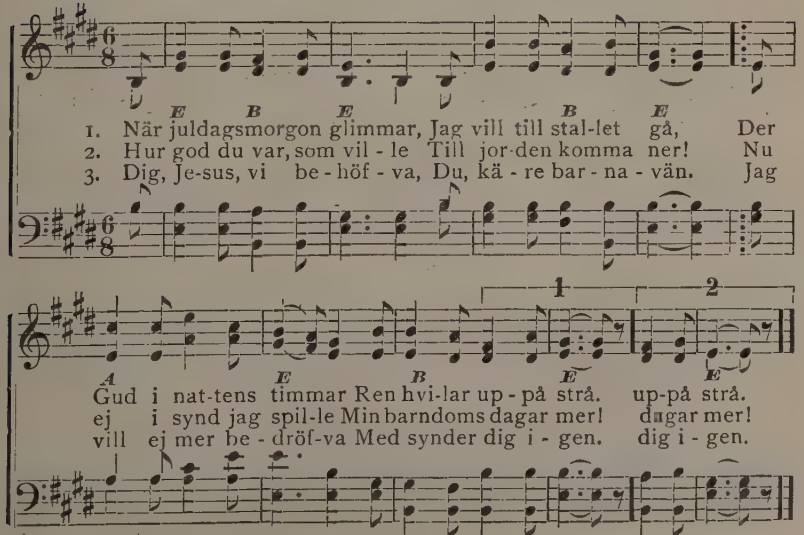

No. 24. Vid julgranen.

I

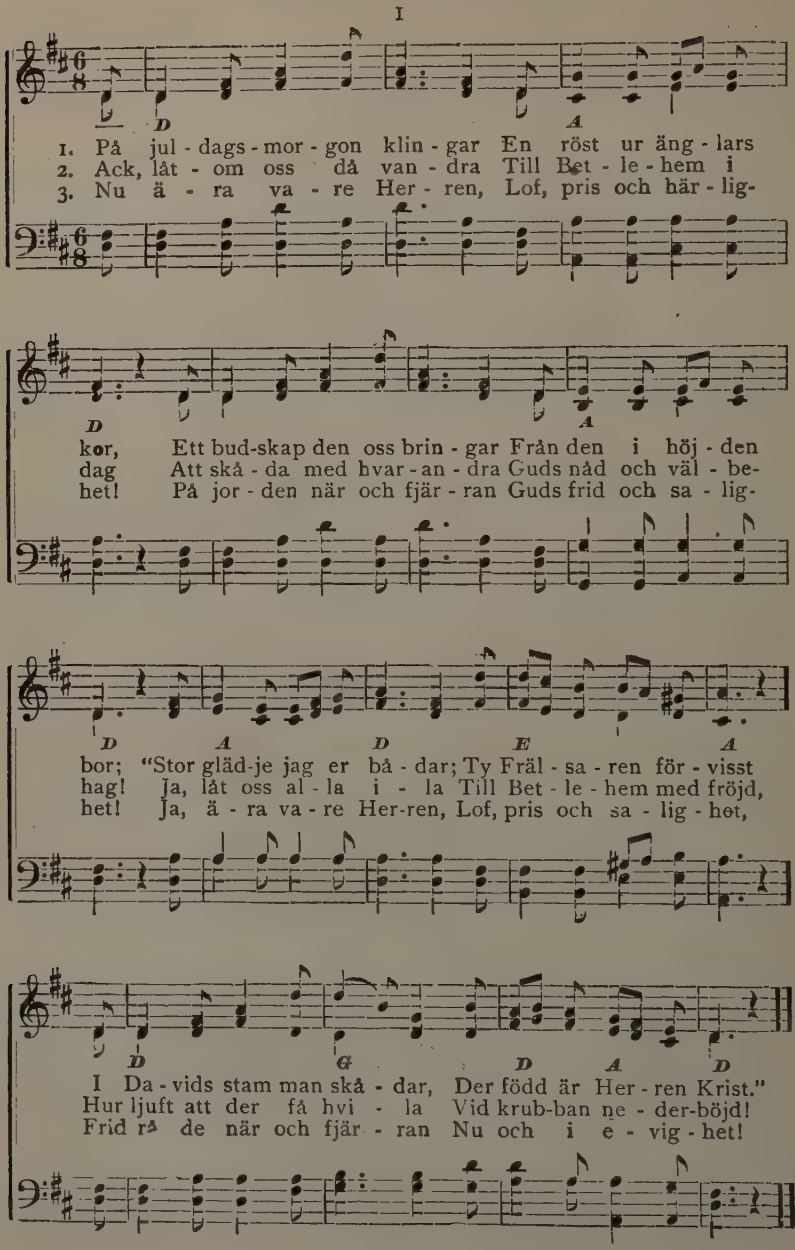

No. 25. Tröst i blodet.

I

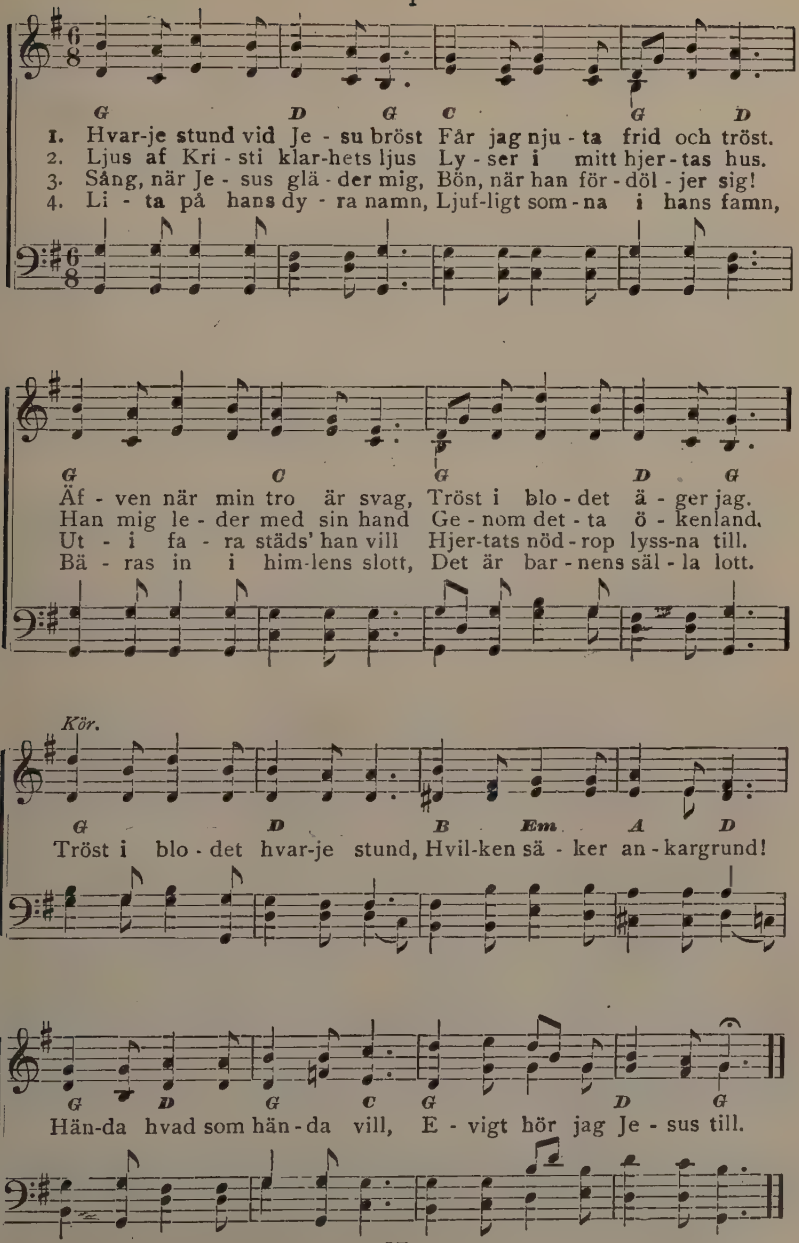

No. 26. Det fröjdar mitt hjärta.

N. L. R. I N. L. Ridderhof.

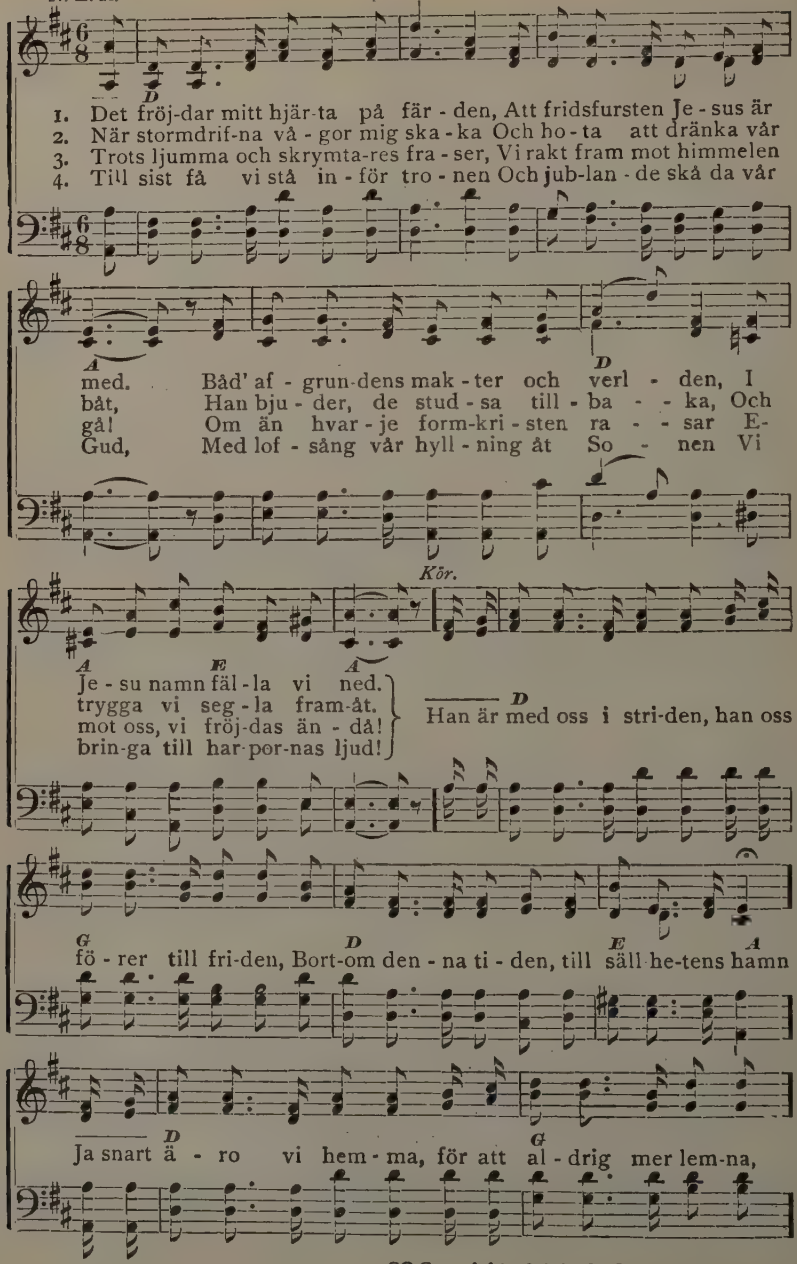

28 Copyright, 1898, by N. L. Ridderhof, by per.

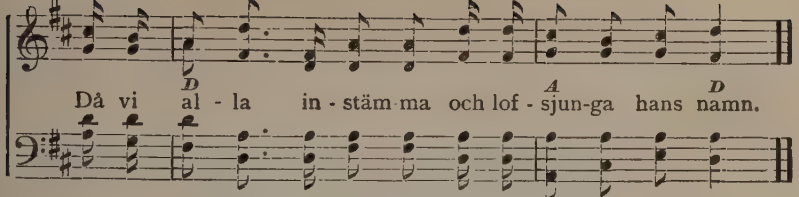

No. 27. Rum invid korset.

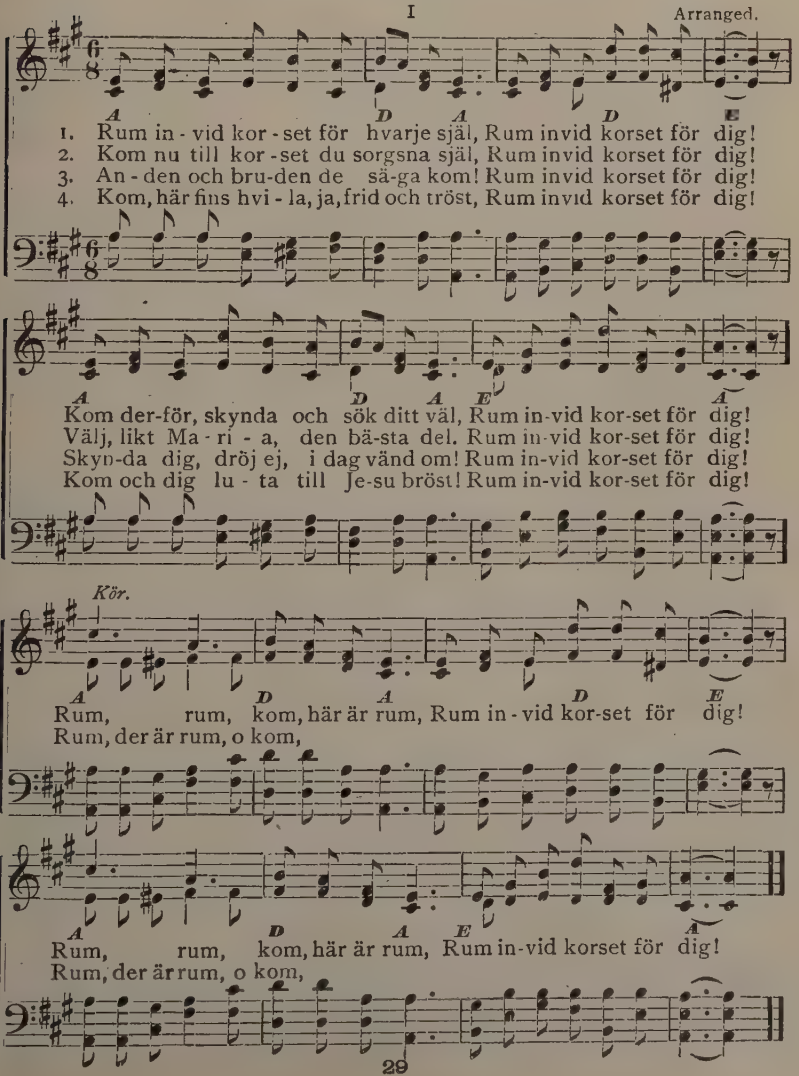

No. 28. En vän, som mig hjälper i nöden.

N. L. R. och A. L. S. I N. L. Ridderhof.

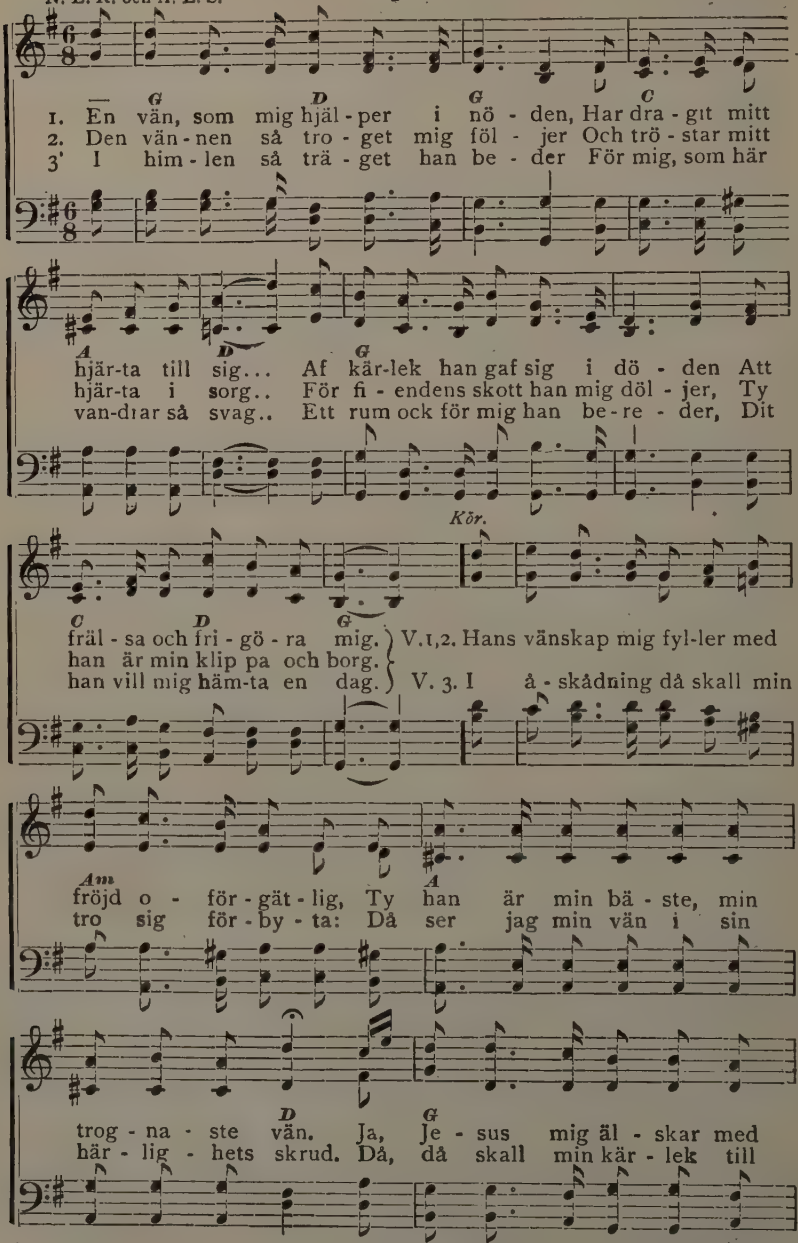

30 Copyright, 1898, by N. L. Ridderhof, by per.

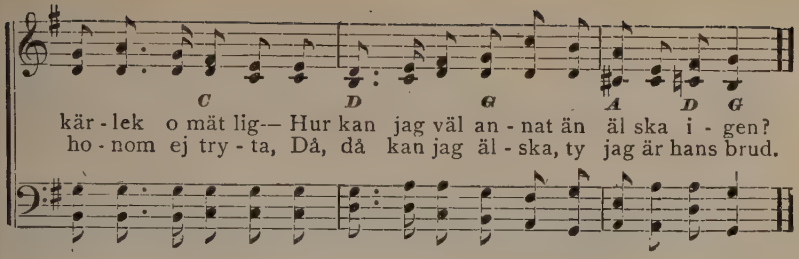

No. 29. Jesus dog för mig.

I

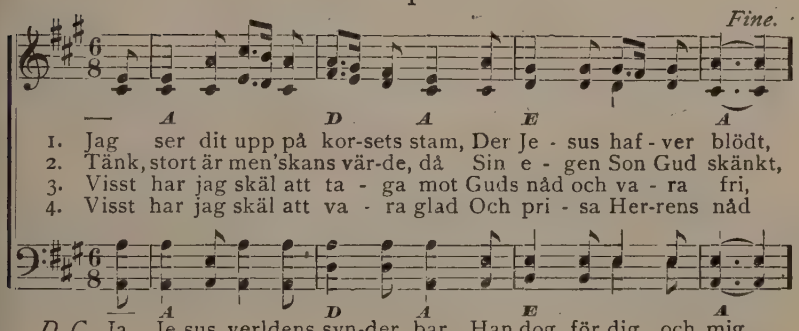

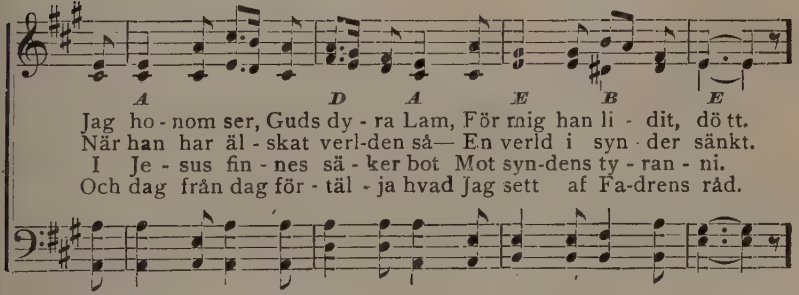

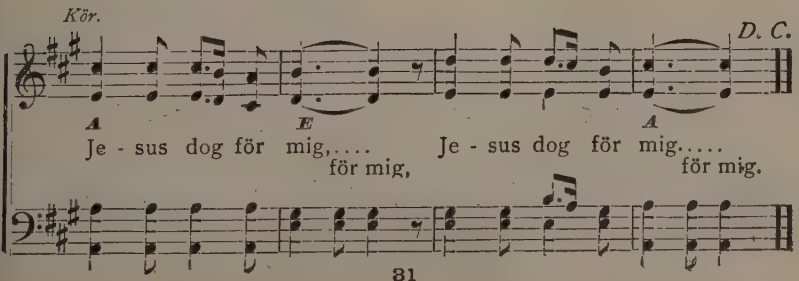

No. 30. Ack, saliga hem!

III

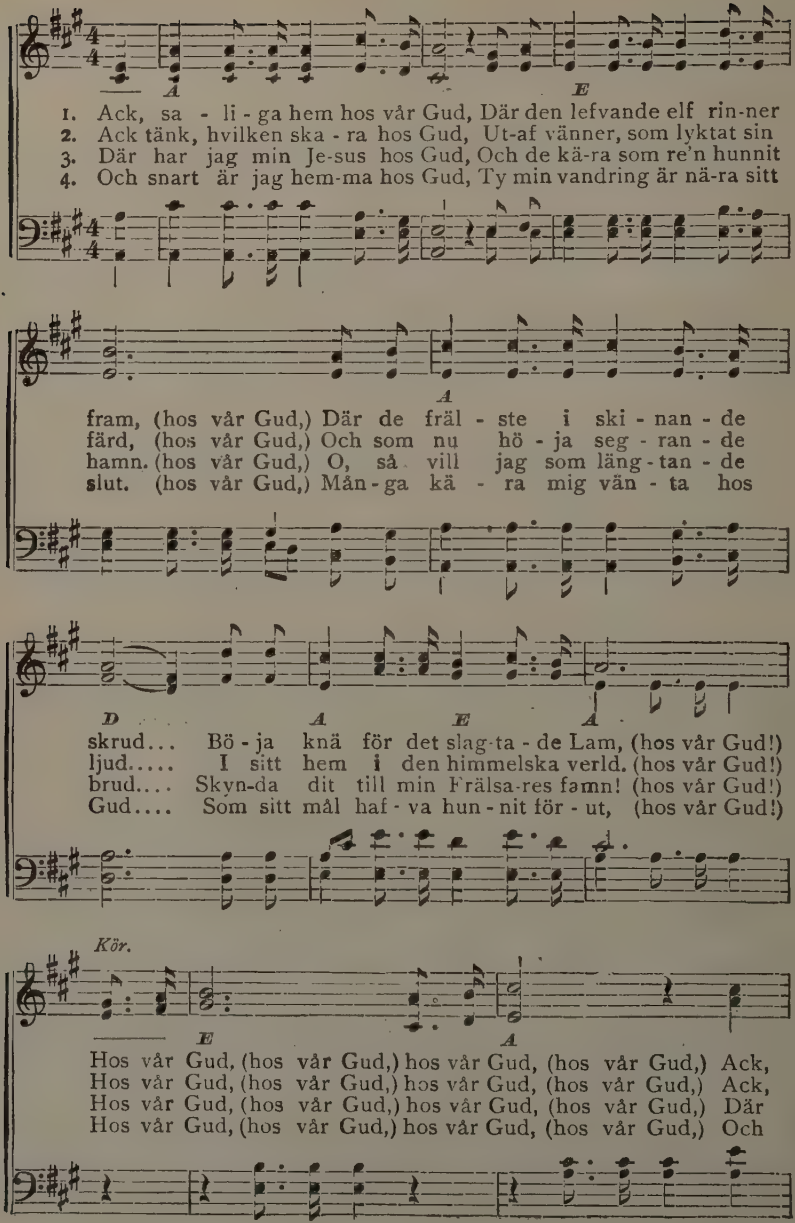

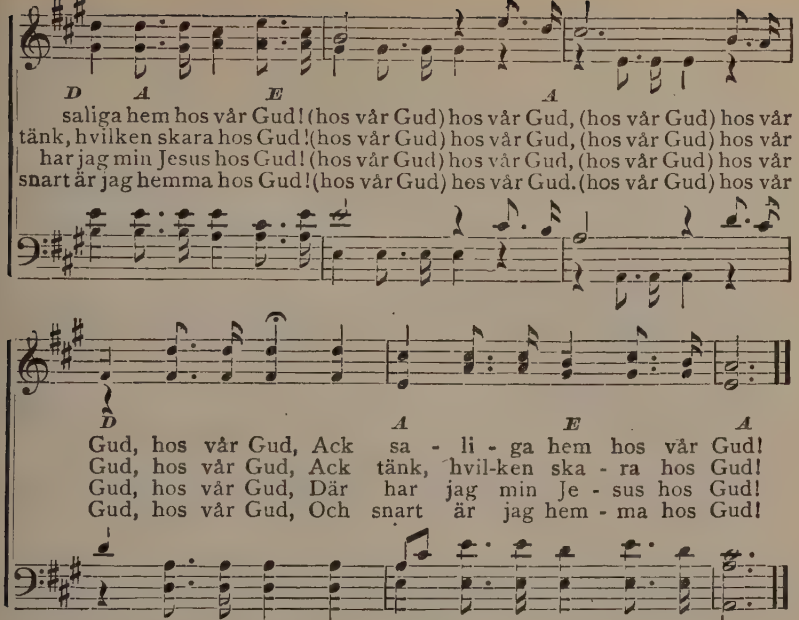

No. 31. Jesus, gode herden är!

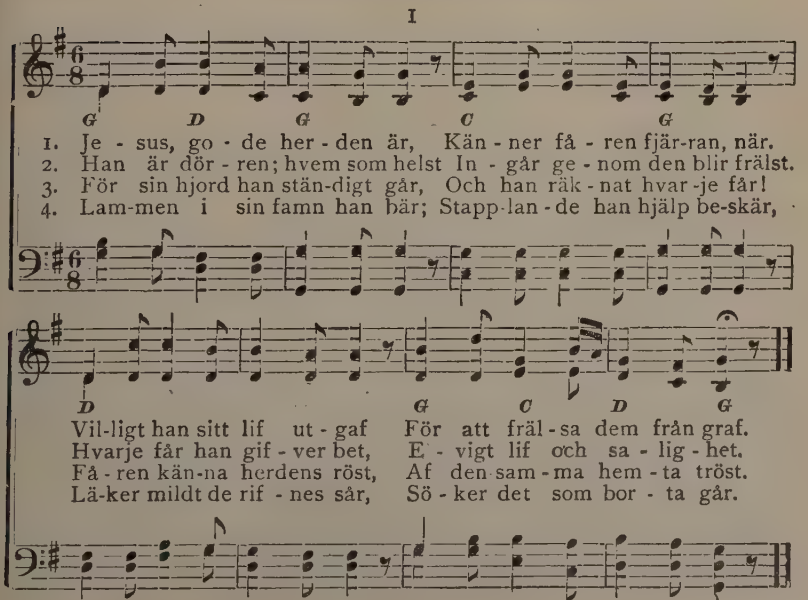

No. 32. Nu har jag ock börjat.

1 J. R. Murray.

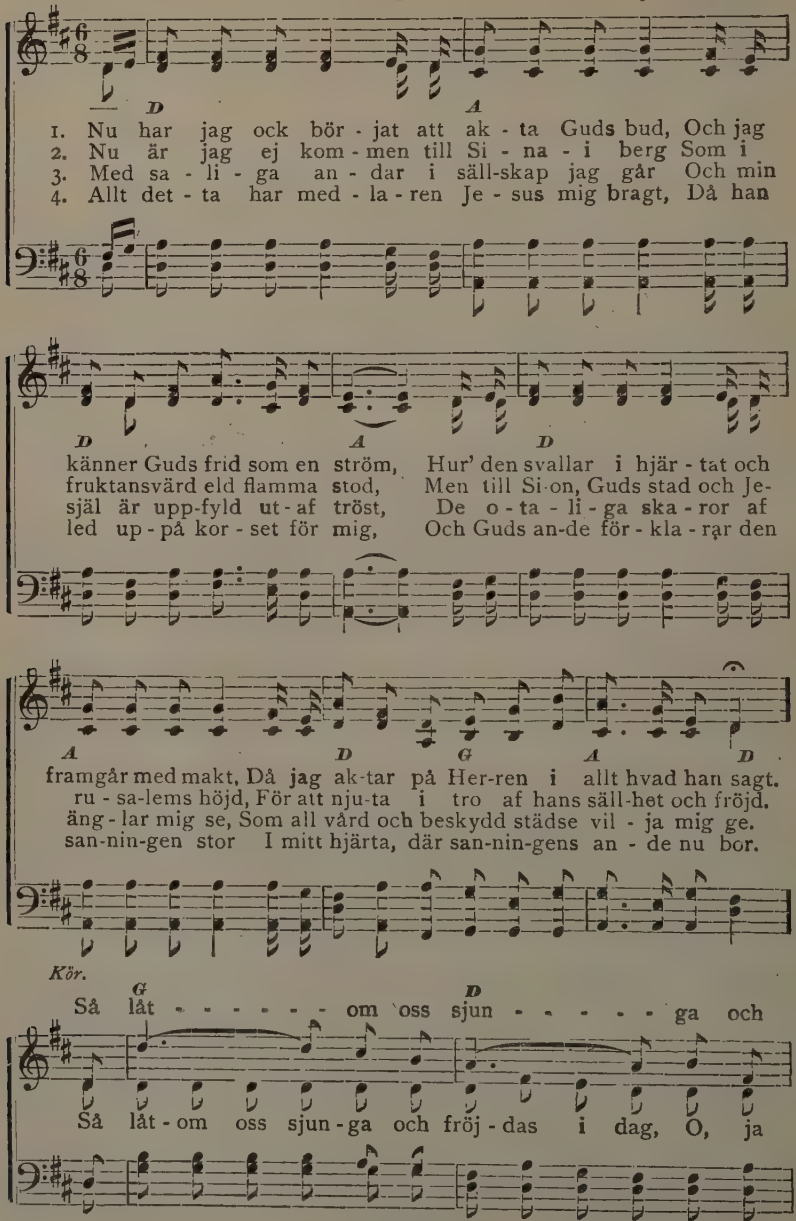

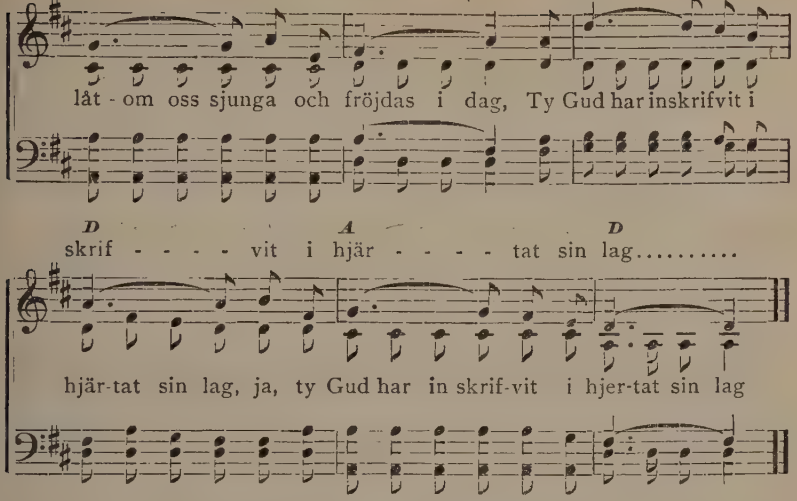

No. 33. Glad i mitt sinn'.

N. Frykman, by per. I Arr. af A. L. S.

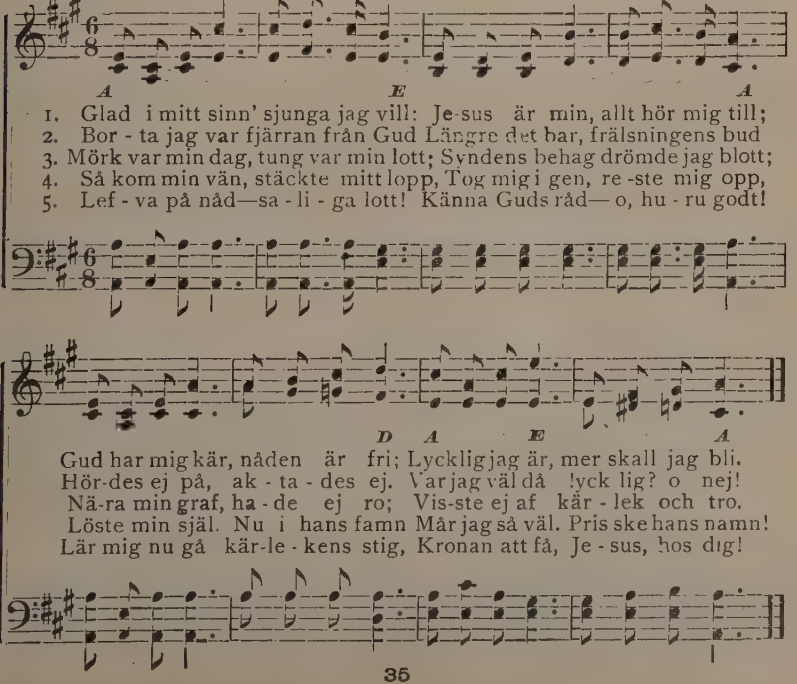

No. 34. Segerkronan.

N. Frykman, by per. P. N. H.

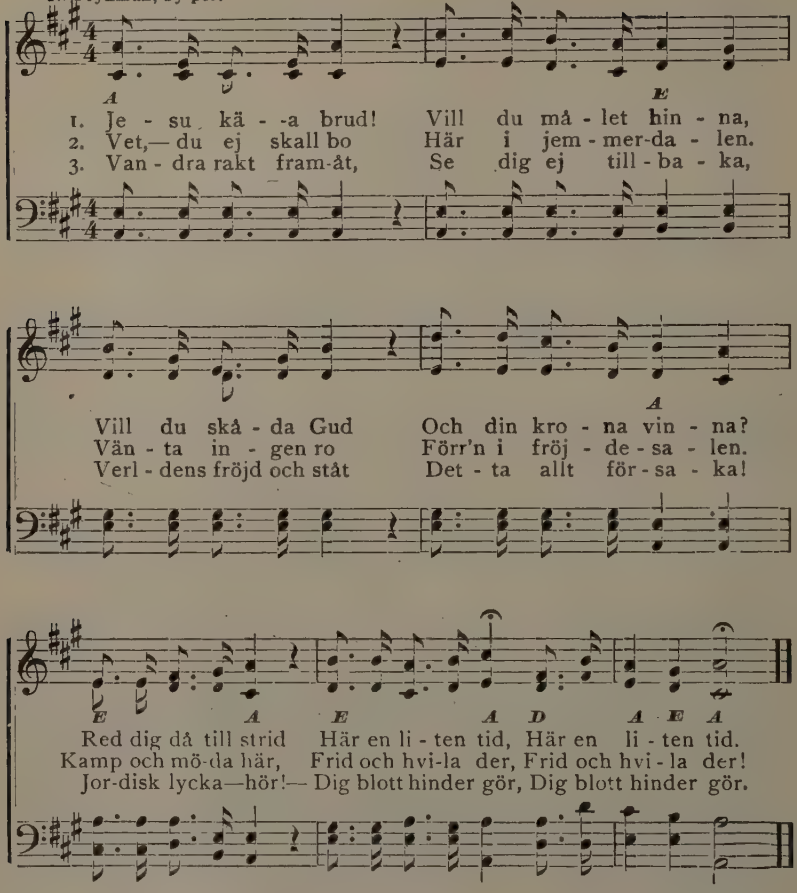

4. Verlden skall nog än
Lägga ut sin snara,
Locka dig i den,—
Må du vaken vara!
Blif i Jesu nåd,
‖:Följ hans hulda råd.:‖

5. Var en "dåre" här.—
Tiden snart förrinner,
Kronan vinkar der,
Snart du henne vinner!
Då skall verlden ej
‖:Dig bespotta, nej.:‖

6. Därför, kämpatrupp,
Tröttna ej i loppet;
Se mot himlen upp,
Fröjda dig i hoppet!
Du får härlig lön:
‖:Segerkronan skön.:‖

7. O, min Jesus god,
Hjälp du mig och alla,
Gif oss kraft och mod,
Låt oss icke falla!
Du vår starkhet är,
‖:Du ditt rike bär.:‖

No. 35. Jesus bjuder barnen.

F. A. Graves.

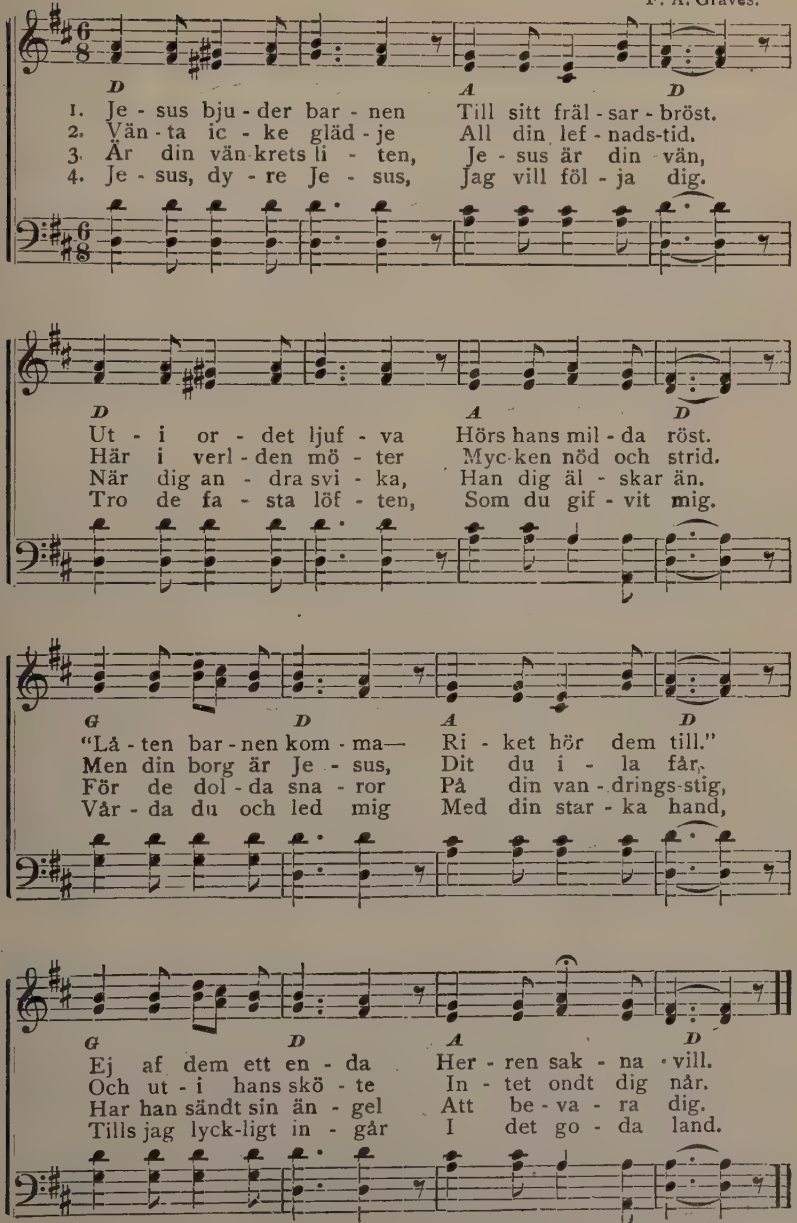

 Copyright, by F. A. Graves, used by per.

No. 36. Sjung, sjung.

Capo d'astro på 3dje bandet. III

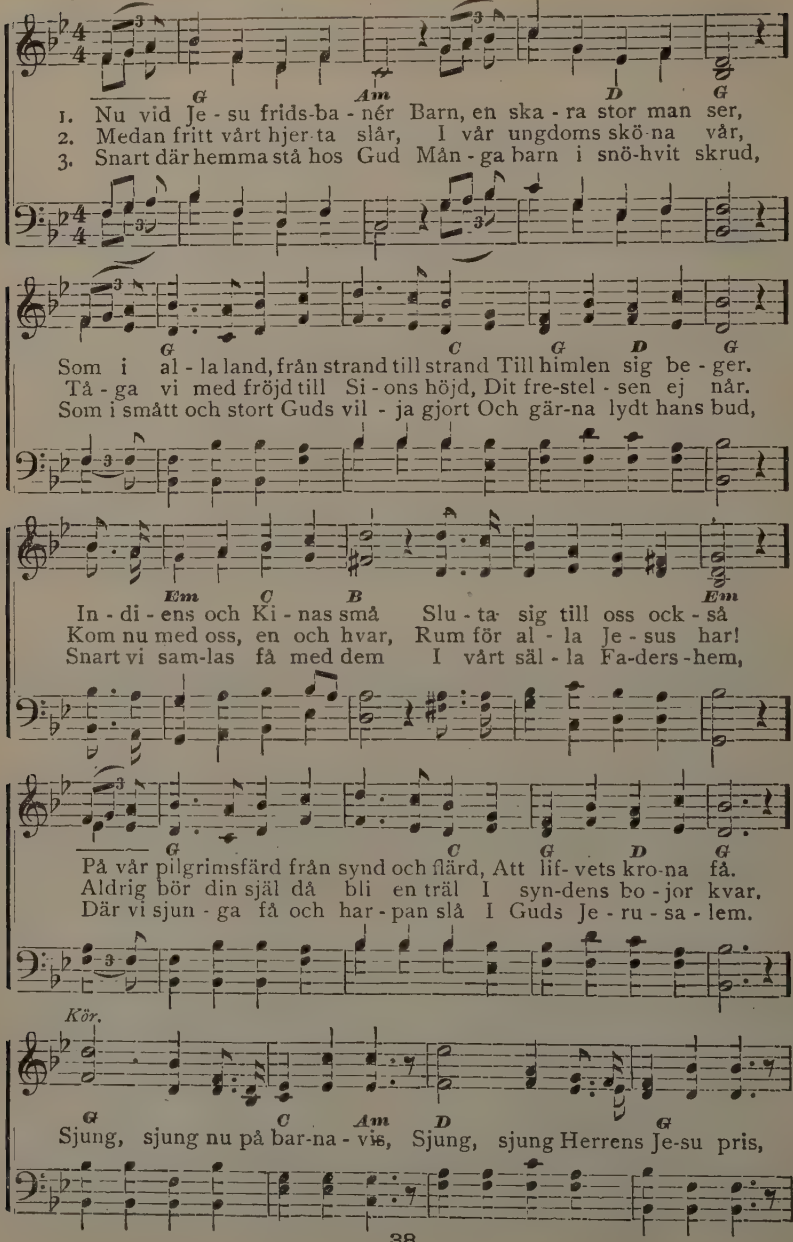

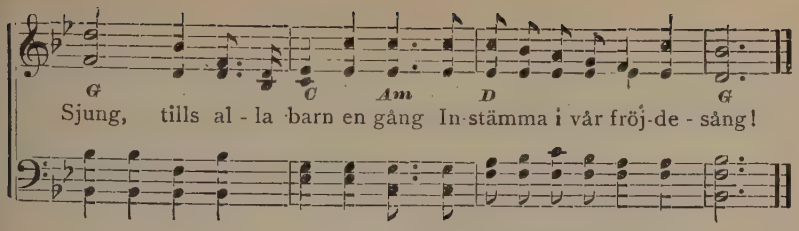

No. 37. O, hvad fröjd.

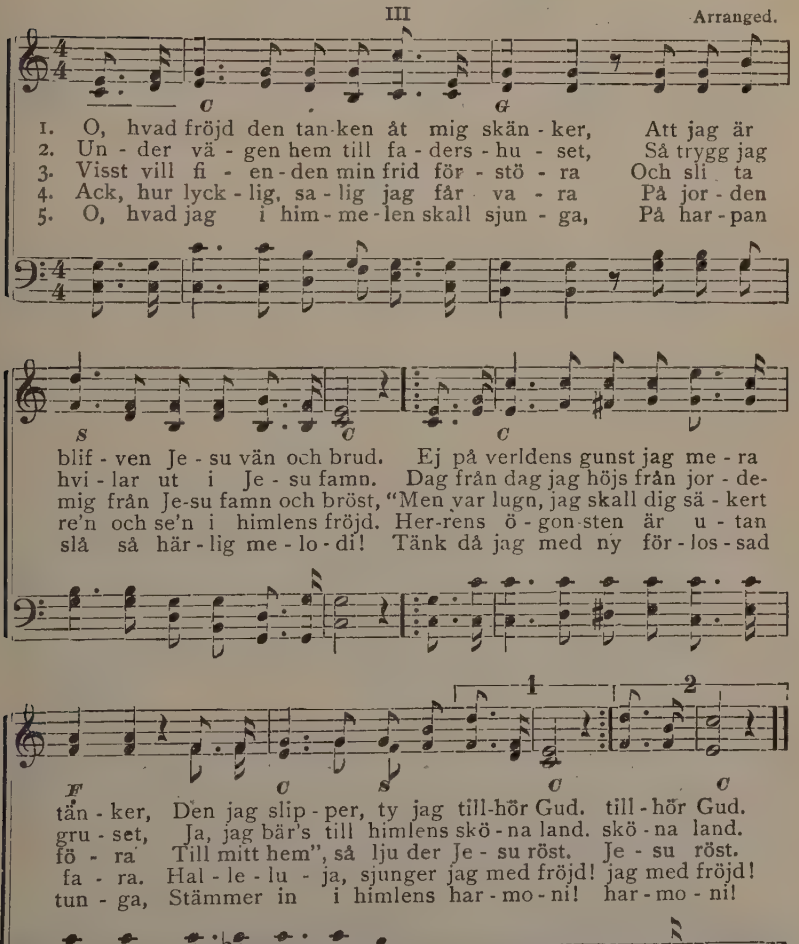

No. 38. Stridssång.

Erik. III Arranged.

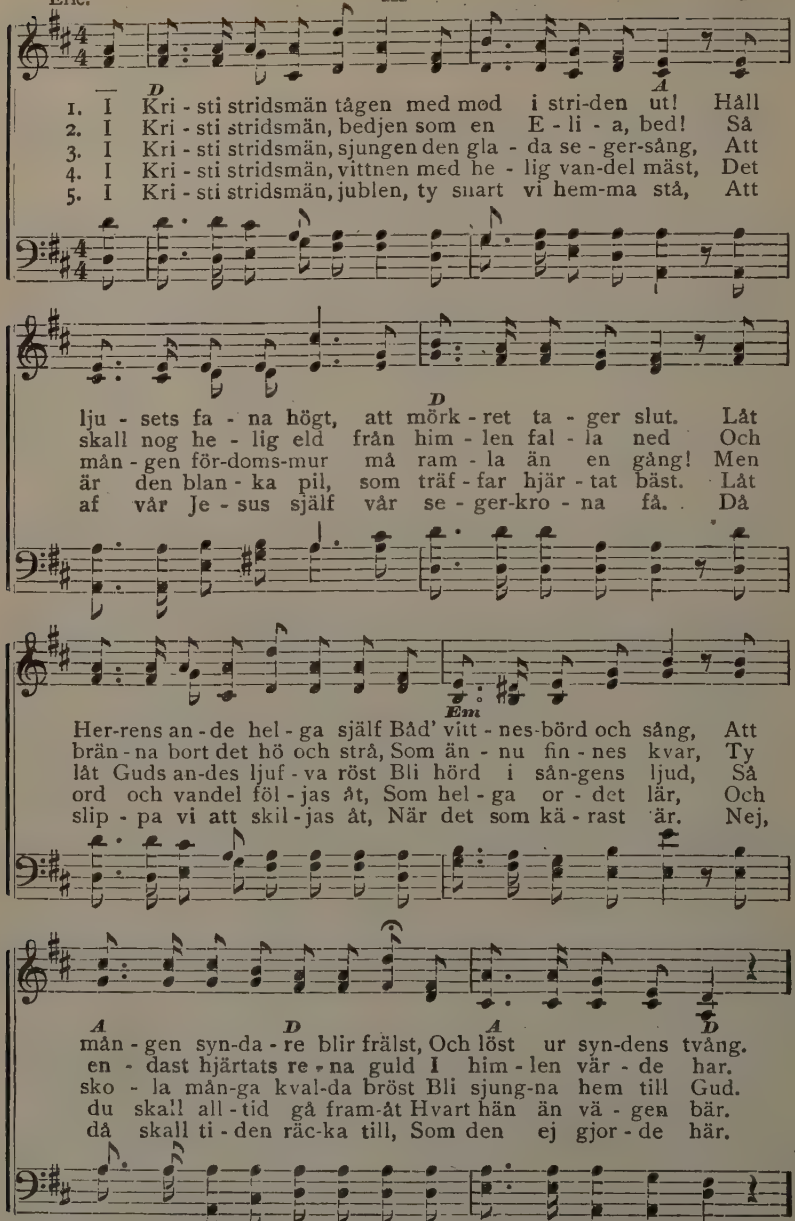

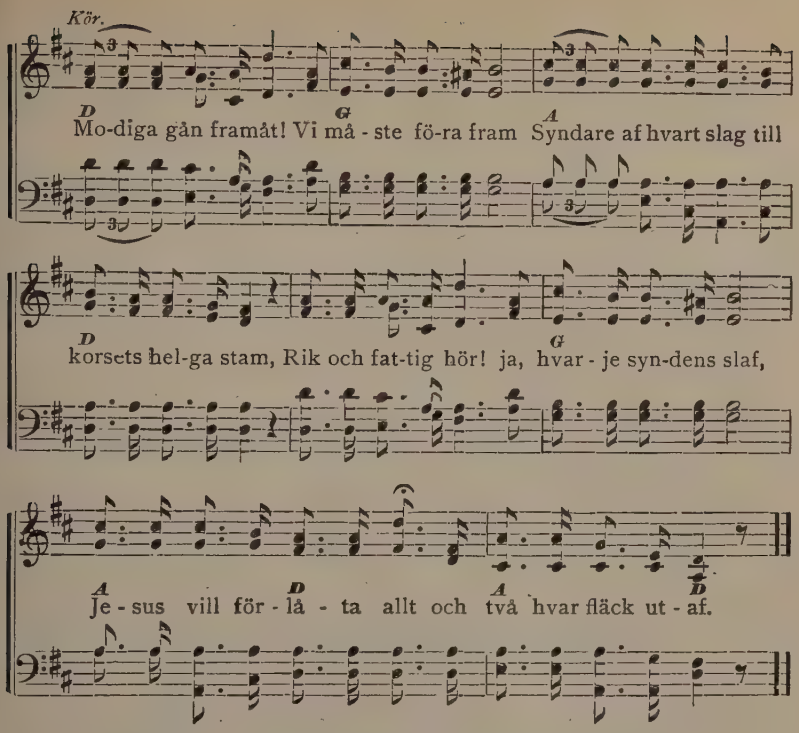

No. 39. Stor fröjd, ty Jesus kommen är.

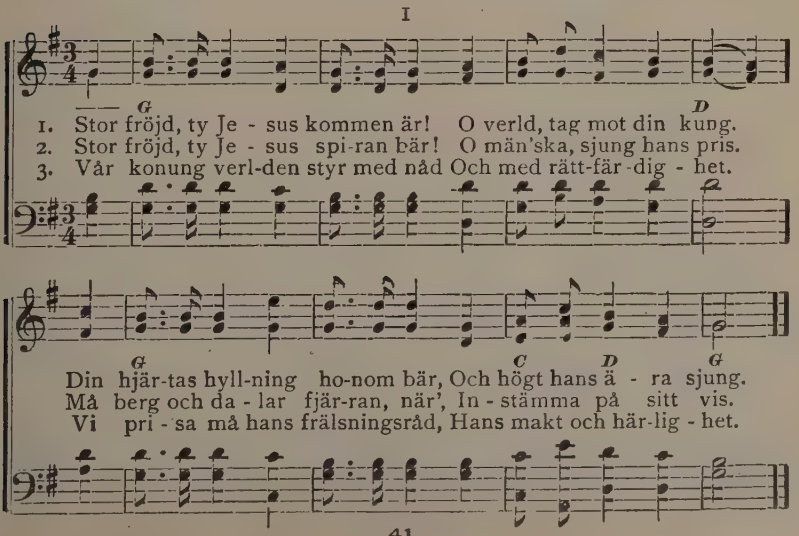

No. 40. Jag är frälst.

III

Arranged.

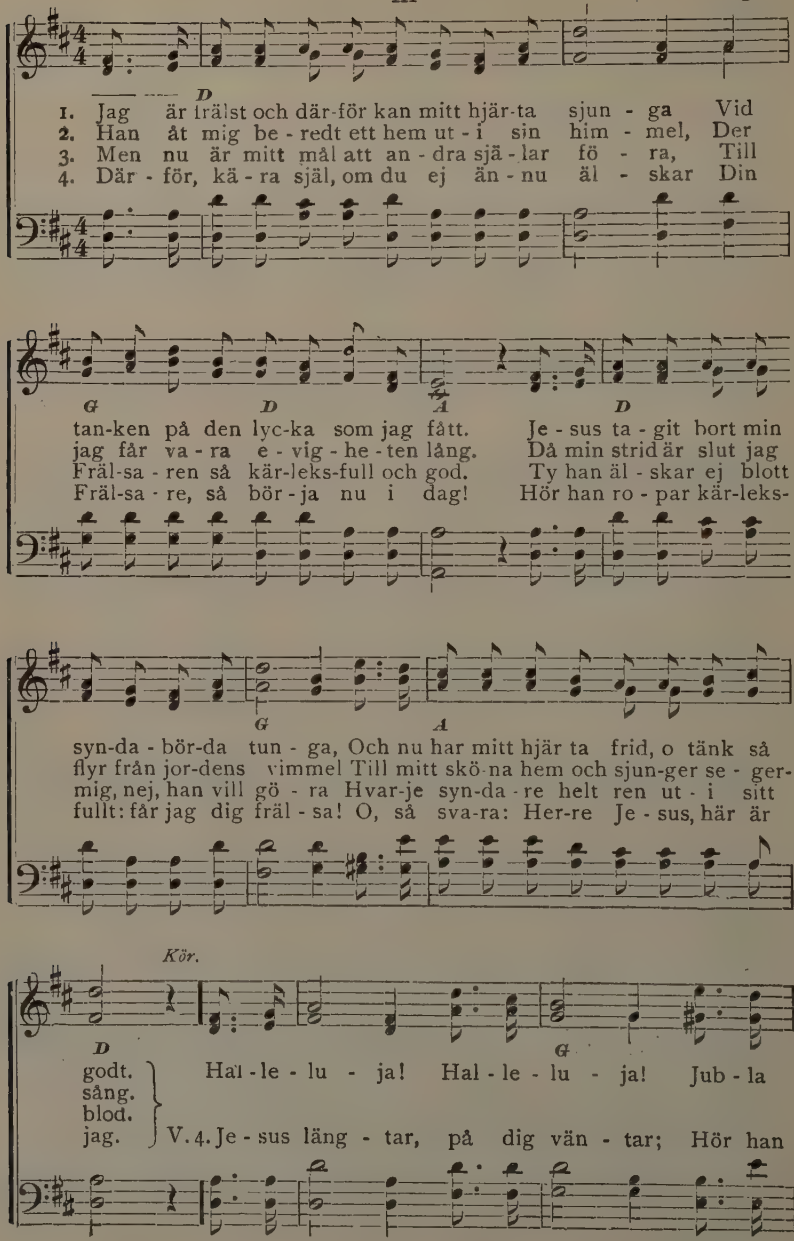

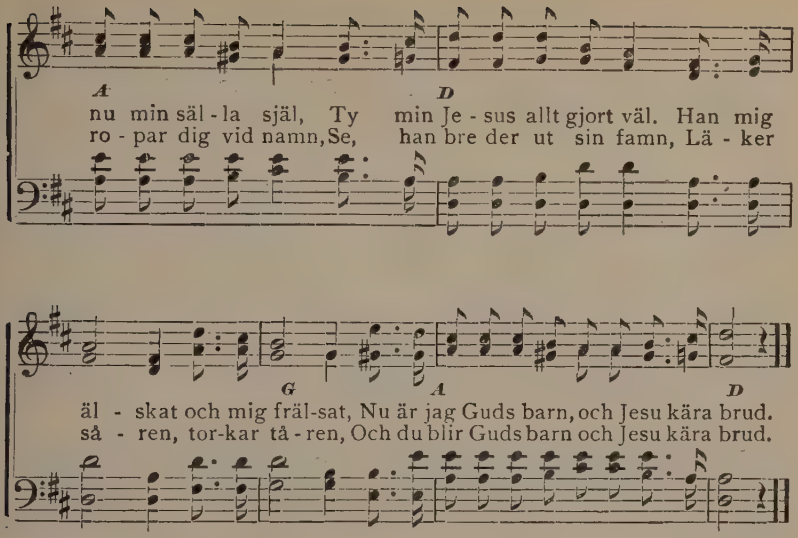

No. 41. Sjung en sång till Jesu ära.

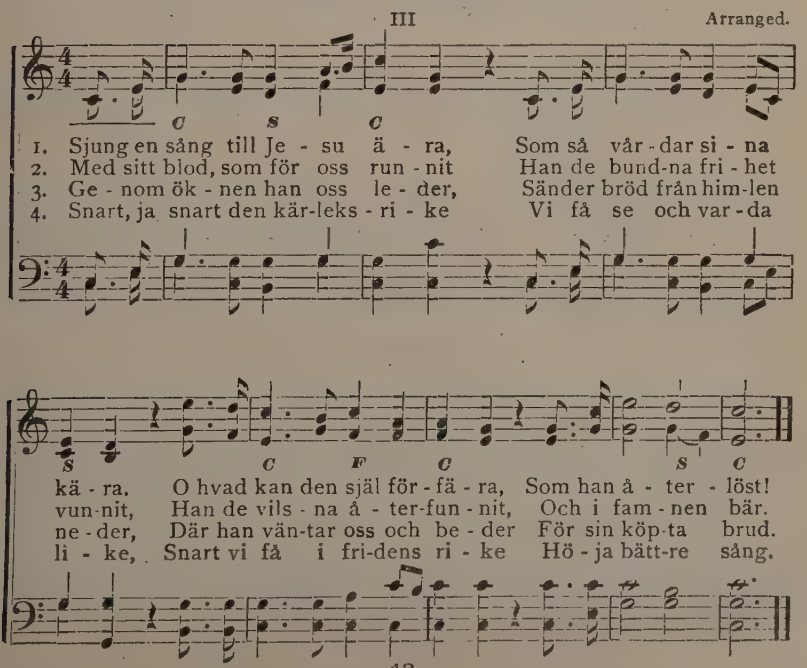

No. 42. Kopparbågen.

(Ps. 18: 19, 35—36) Joel Blomqvist.

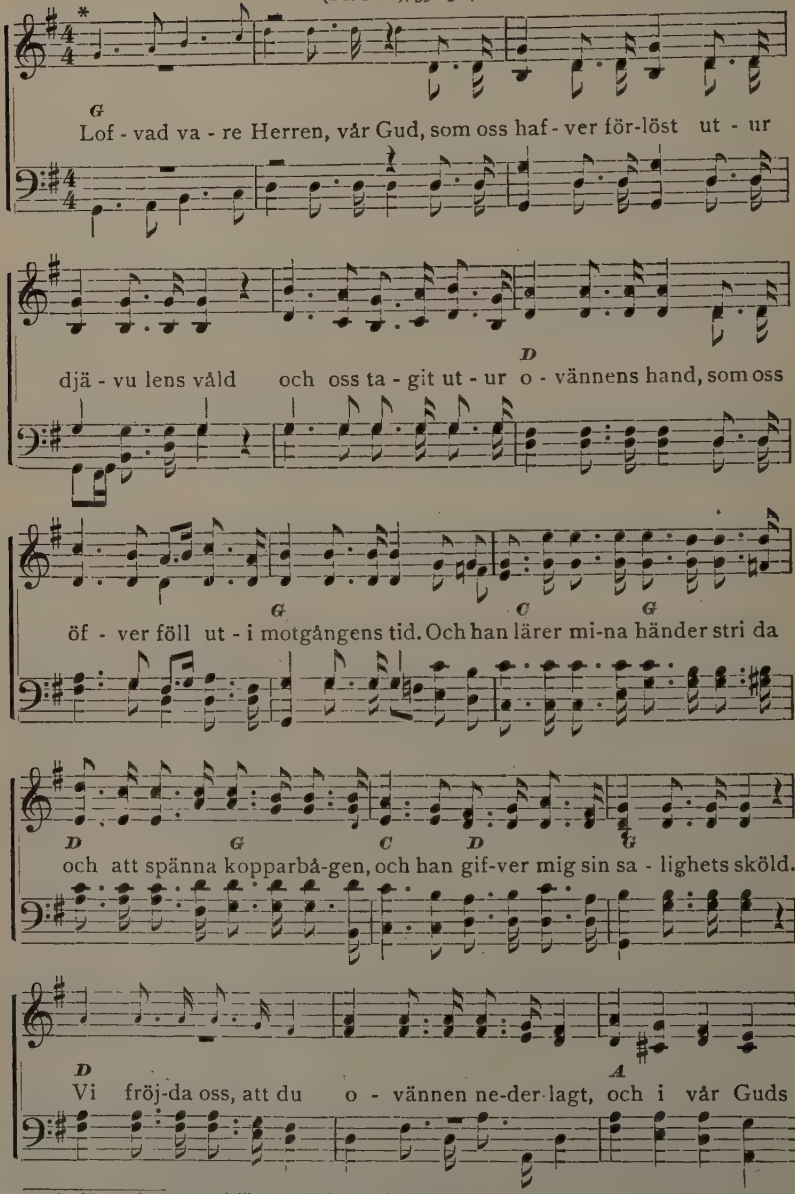

* De små noterna i första och femte linien spelas icke på orgel utan angifva melodien för dem som vilja sjunga till guitarrackompagnemang.

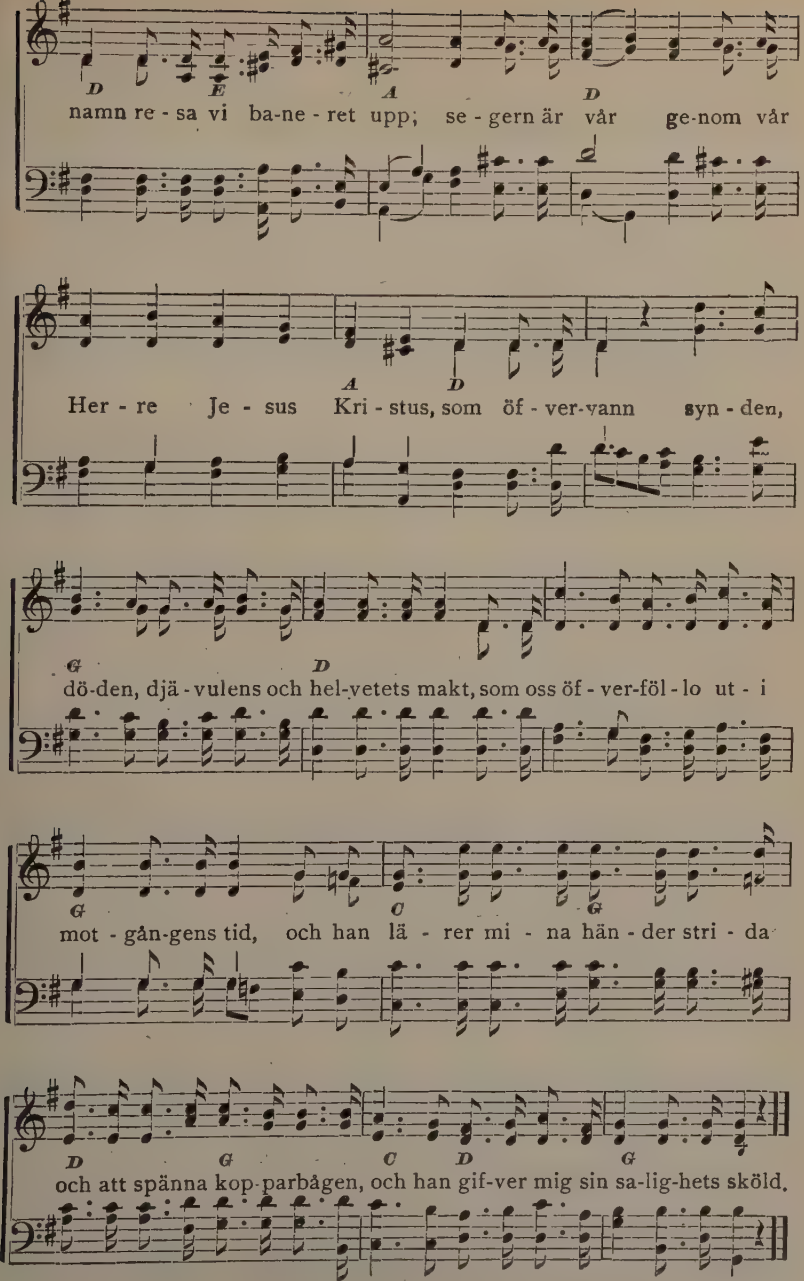
D E A D
namn re - sa vi ba-ne - ret upp; se - gern är vår ge-nom vår
A D
Her - re Je - sus Kri - stus, som öf - ver-vann syn - den,
G D
dö-den, djä - vulens och hel-vetets makt, som oss öf - ver-föl - lo ut - i
G C G
mot - gån-gens tid, och han lä - rer mi - na hän - der stri - da
D G C D G
och att spänna kop-parbågen, och han gif-ver mig sin sa-lig-hets sköld.

No. 43. O, jag är så lycklig i Jesus!

James McGranahan.

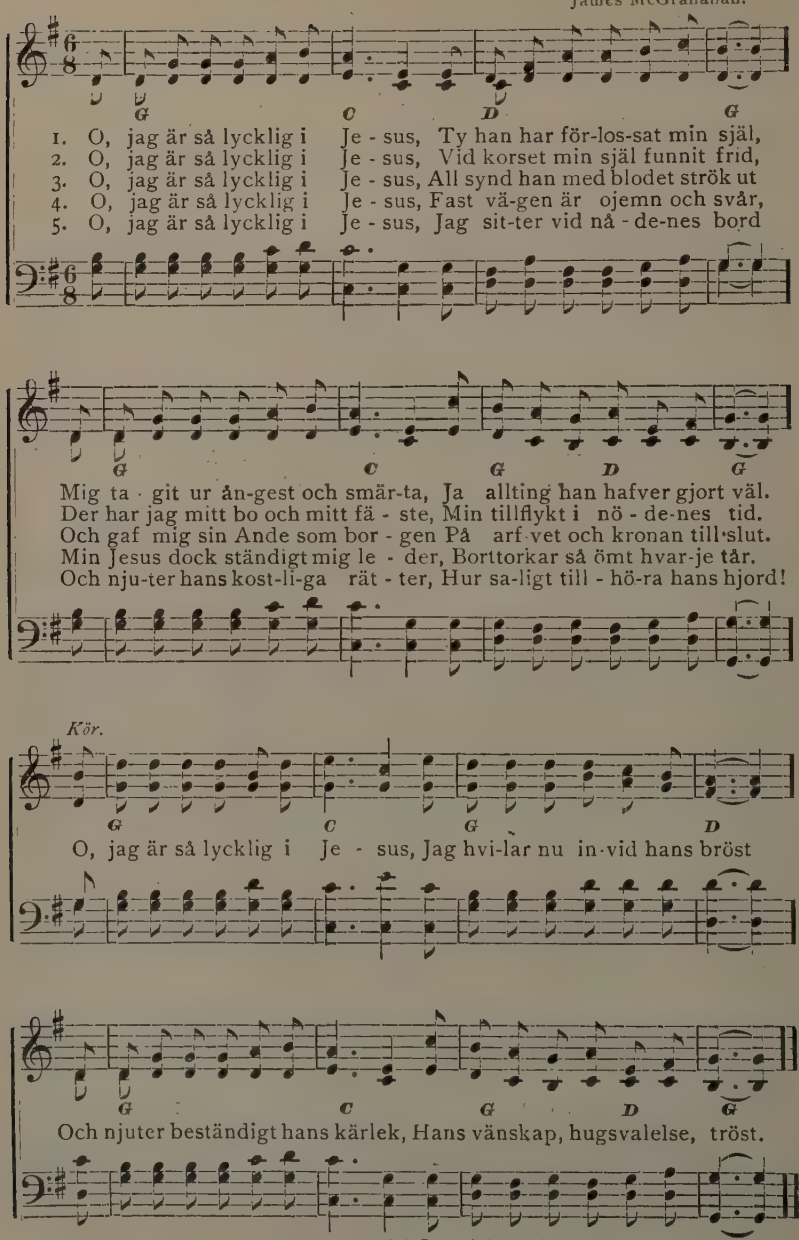

46 Copyright by J. McGranahan. Used by per.

No. 44. Fram, I Kristi stridsmän.

Sabine B. Gould.
Capo d'astro på 2dra bandet. III Arther Sullivan.

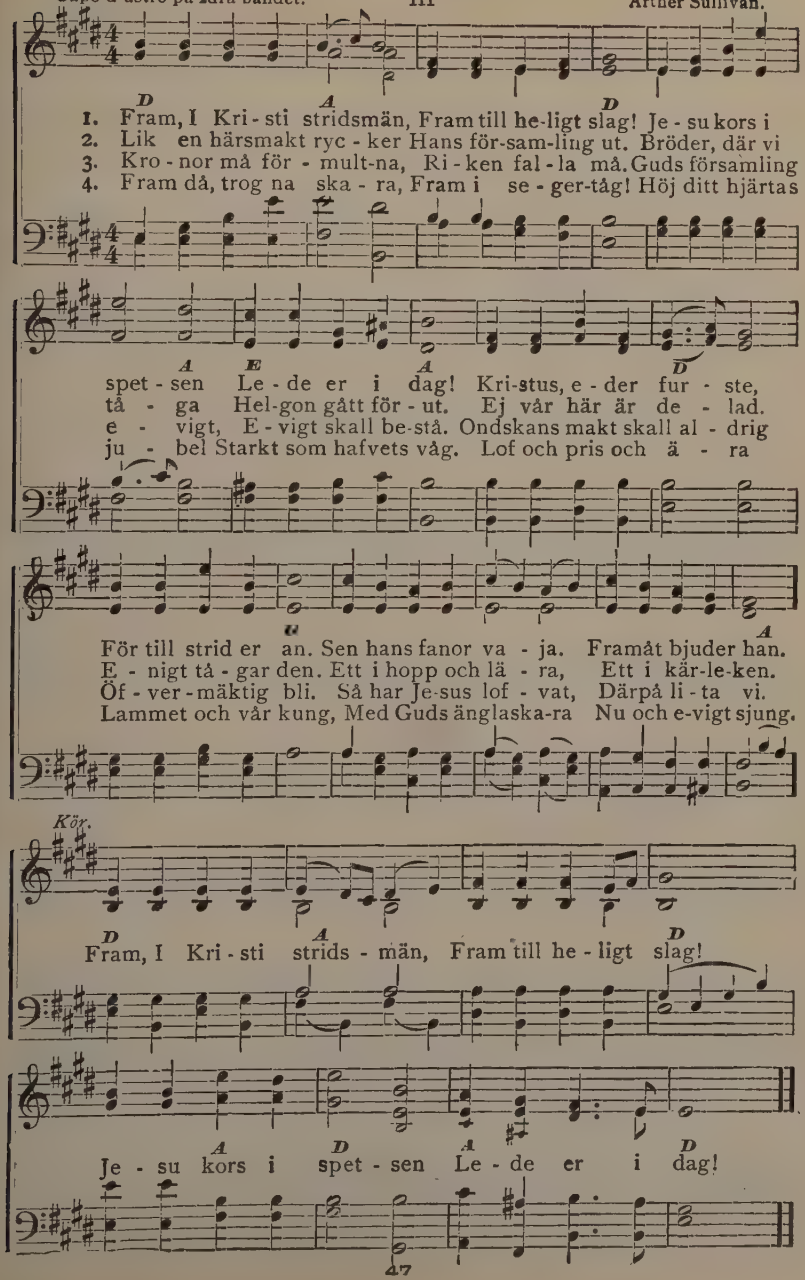

No. 45. Jesu korsbaner.

III James McGranahan.

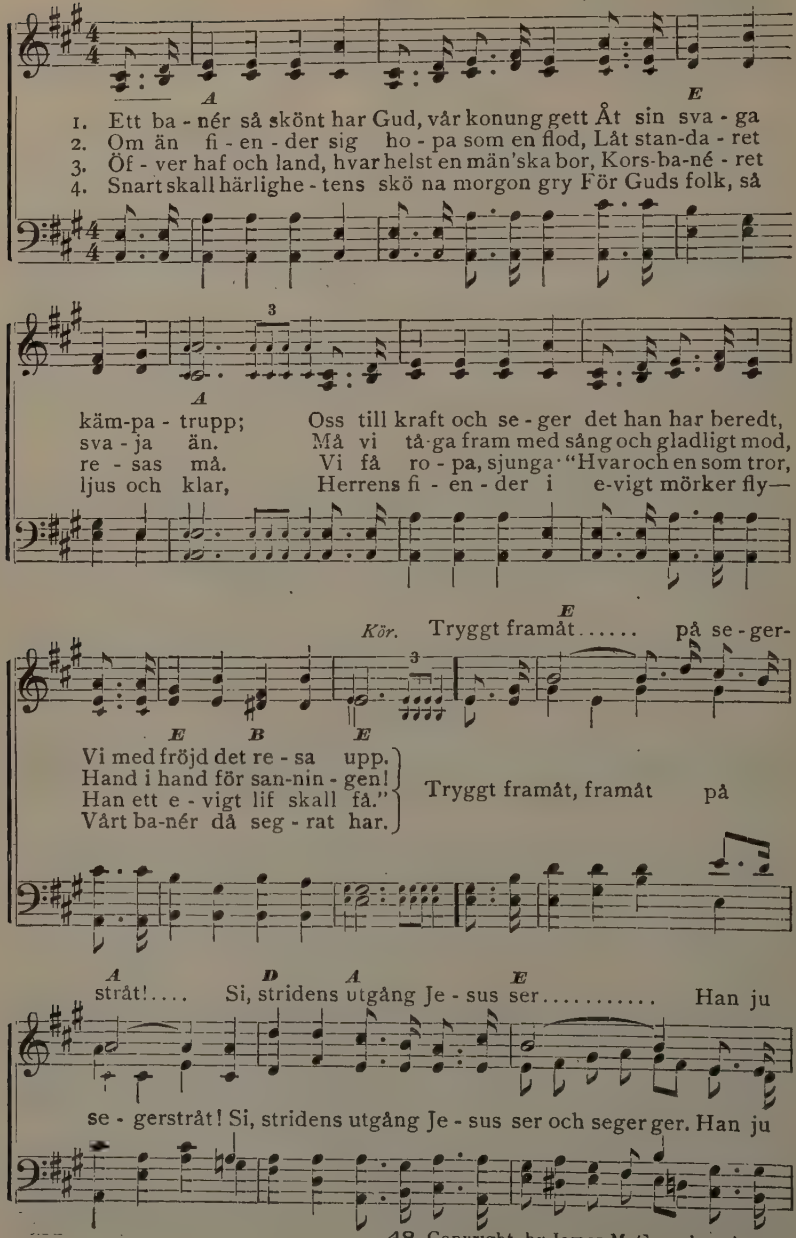

48 Copyright, by James McGranahan, by per.

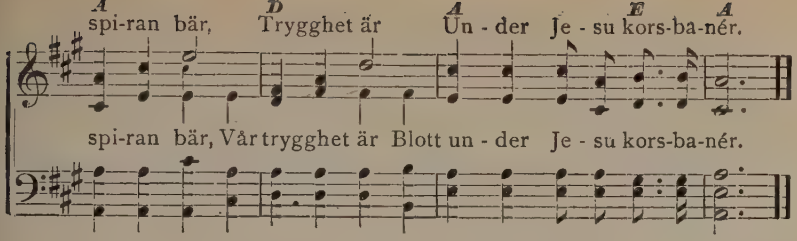

No. 46. Nu till Jesu pris.

E. O. Olson. III N. L. Ridderhof, by per.

D G A

1. Nu till Je - su pris jag vill uppstämma, Likt en fogel sjunger jag så
2. O hvad fröjd jag redan här förnimmer, Ty min själ är tvådd i Je - su
3. Je - sus vill jag aldrig öf - ver-gif va, Om än världen hindra vill min
4. Jag en främ-ling är på den-na jorden, Men jag är snart fri från tidens

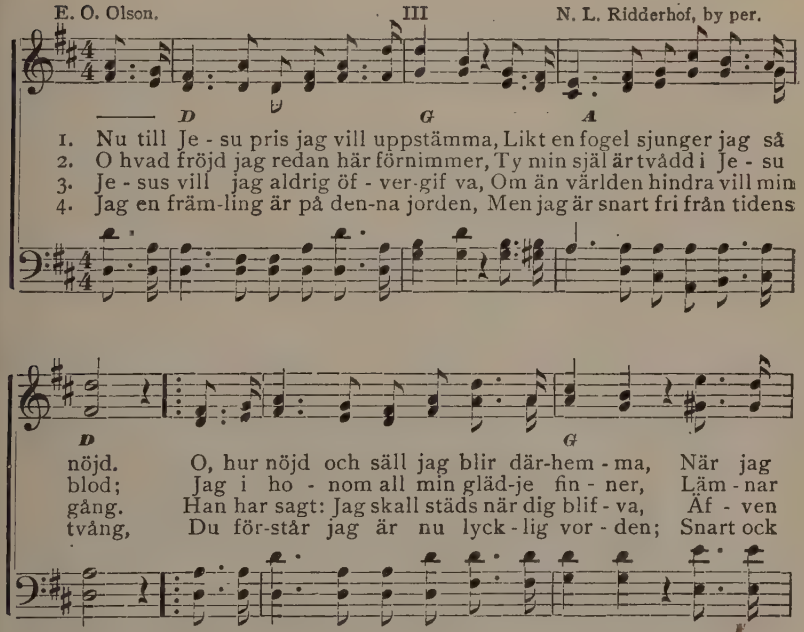

No. 47. Här är ej frid.

III

Arranged.

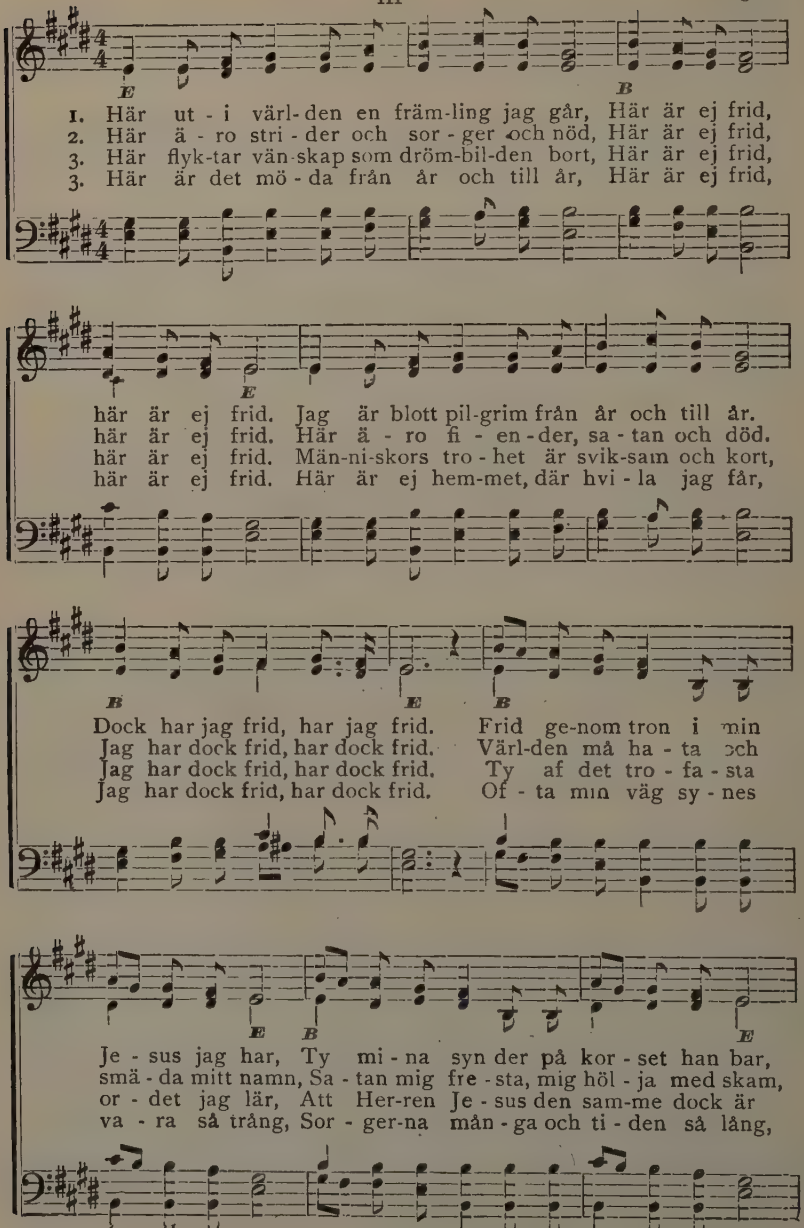

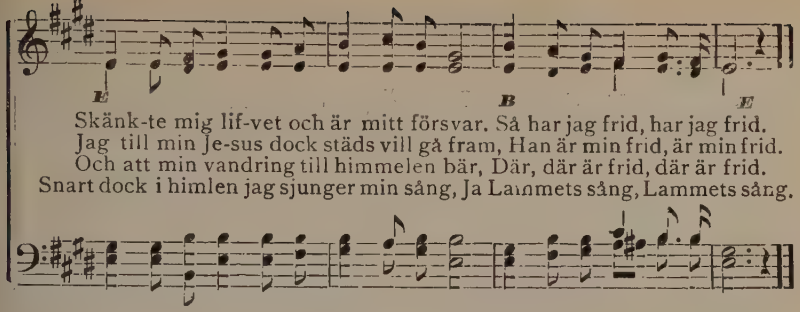

No. 48. Vid korset fins det rum.

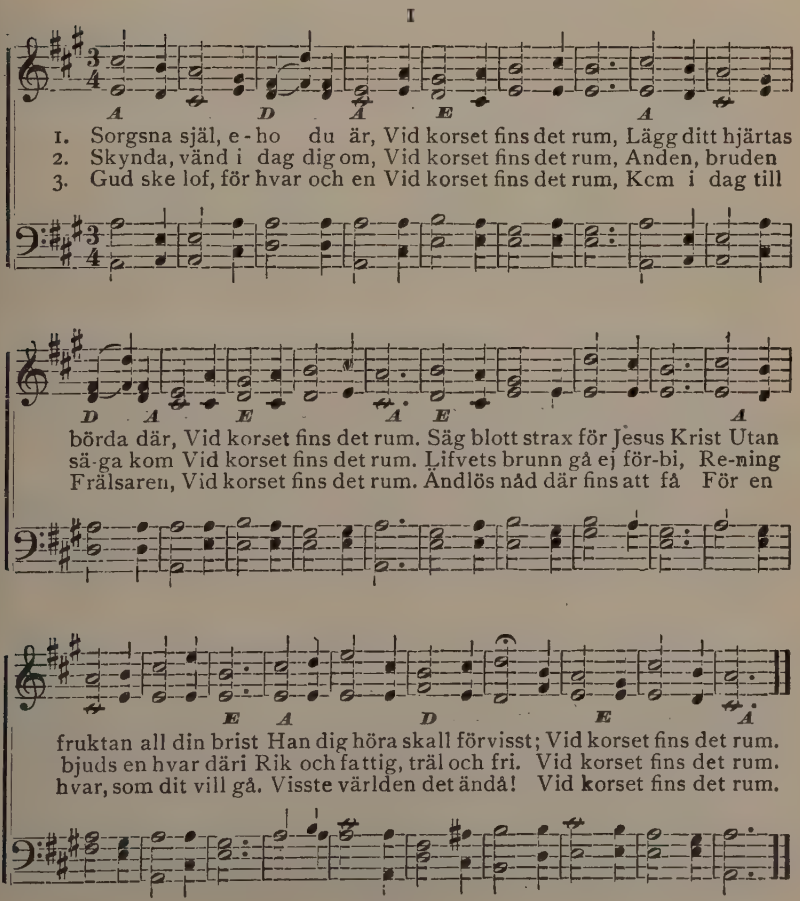

No. 49. O sjung min själ.

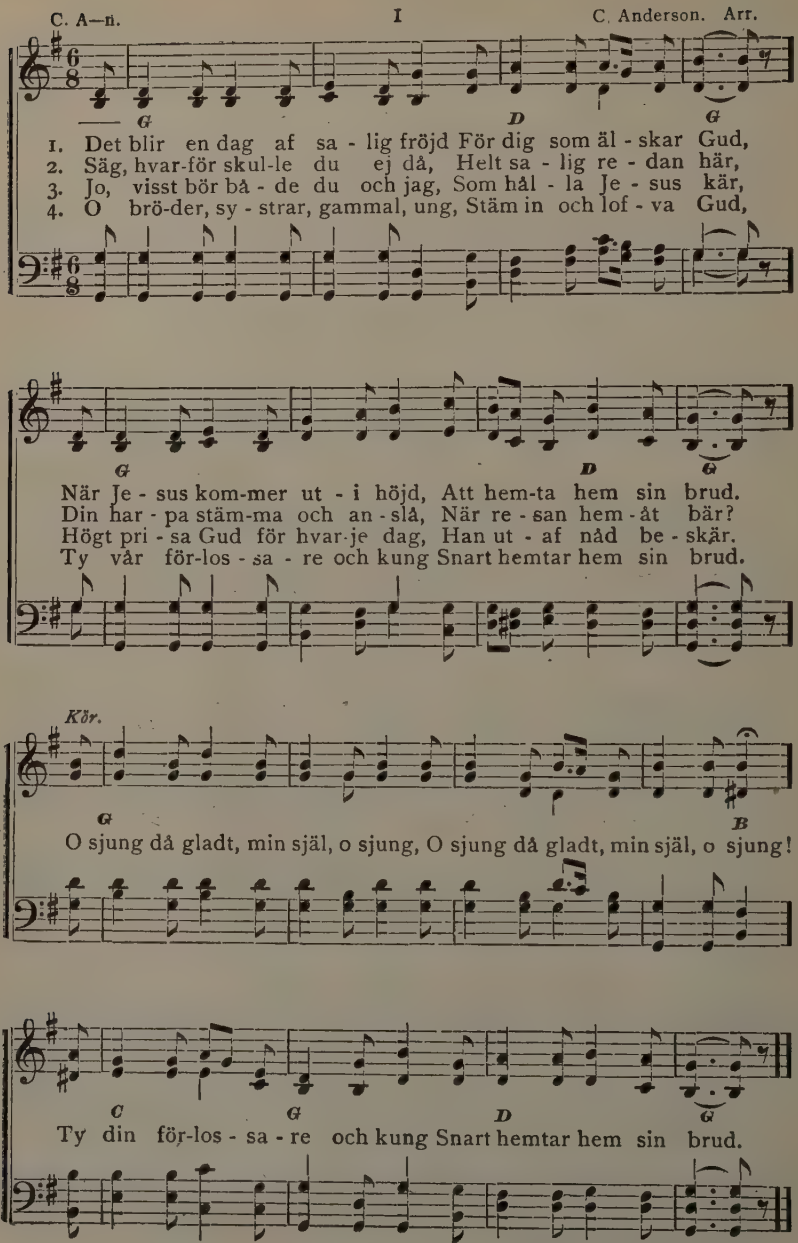

Copyright, 1900, by P. Benson.

No. 50. Nåd.

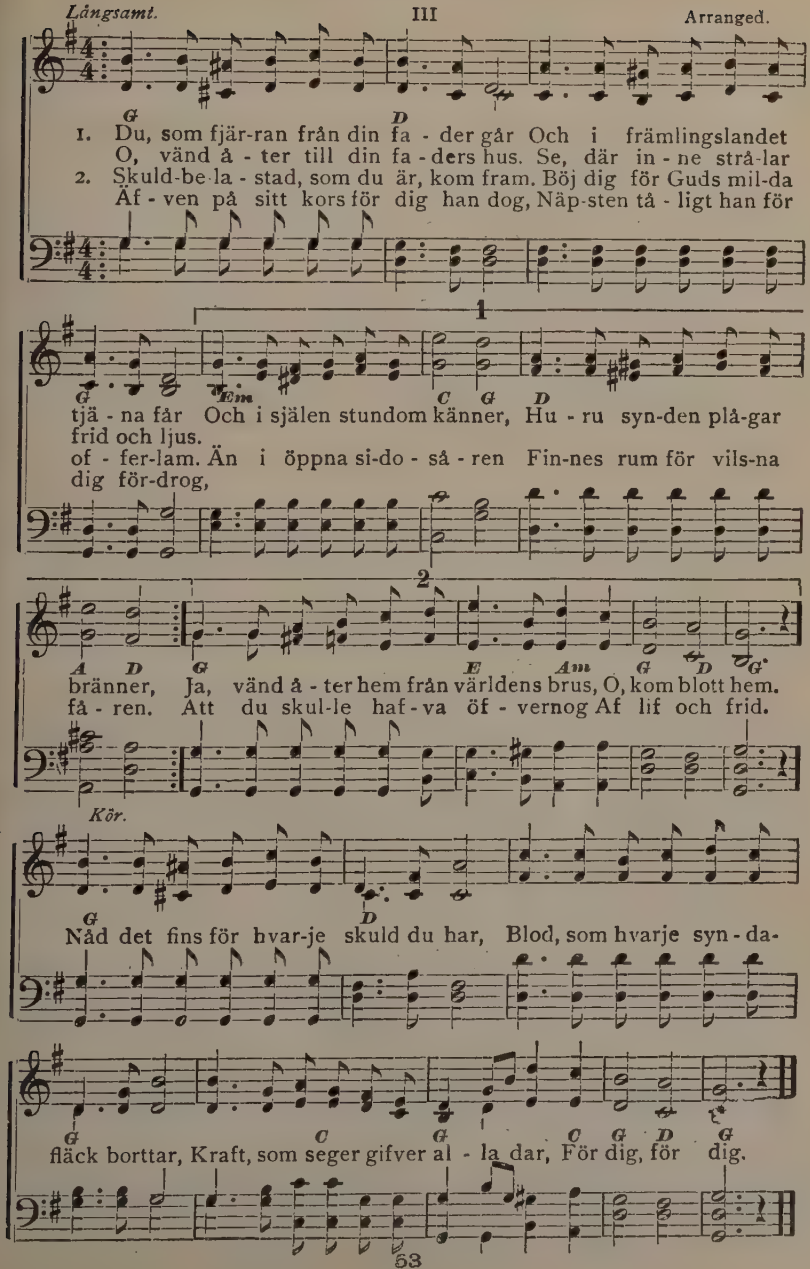
Långsamt.
III
Arranged.
1. Du, som fjär-ran från din fa - der går Och i främlingslandet
O, vänd å - ter till din fa - ders hus. Se, där in - ne strå-lar
2. Skuld-be-la - stad, som du är, kom fram. Böj dig för Guds mil-da
Äf - ven på sitt kors för dig han dog, Näp-sten tå - ligt han för
tjä - na får Och i själen stundom känner, Hu - ru syn-den plå-gar
frid och ljus.
of - fer-lam. Än i öppna si-do - så - ren Fin-nes rum för vils-na
dig för-drog,
bränner, Ja, vänd å - ter hem från världens brus, O, kom blott hem.
få - ren. Att du skul-le haf - va öf - vernog Af lif och frid.
Kör.
Nåd det fins för hvar-je skuld du har, Blod, som hvarje syn - da-
fläck borttar, Kraft, som seger gifver al - la dar, För dig, för dig.

No. 51. Se honom såsom han är.

T. C. O'K, Öfvers. af C. A—n. III T. C. O'Kane.

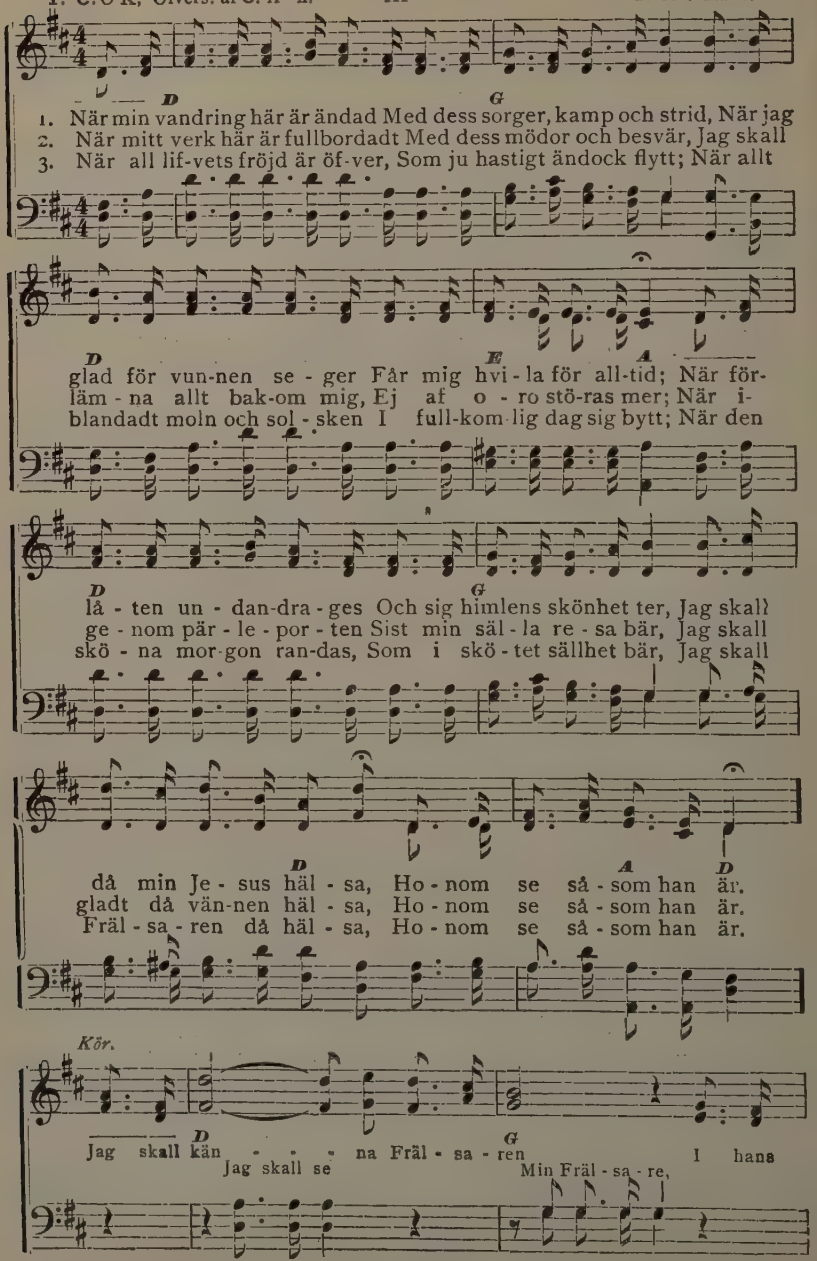

Used by per. of T. C. O'Kane.

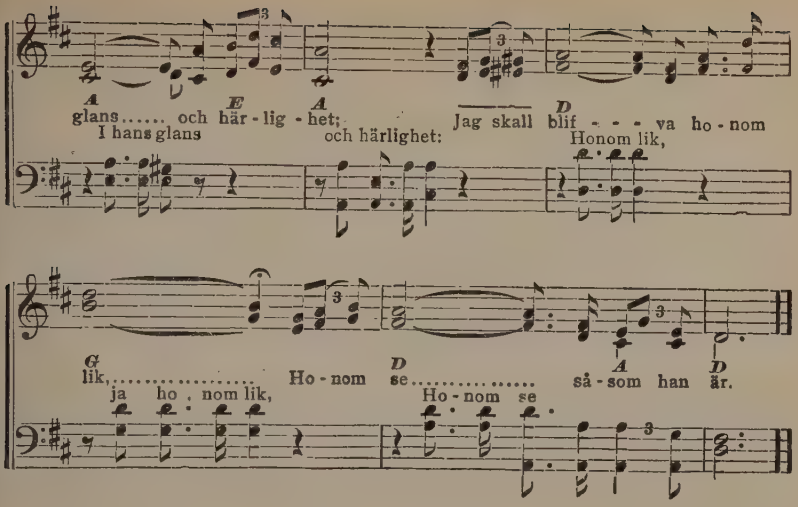

No. 52. När solen lyktat dagens gång.

J. A. E. I J. A. Elner.

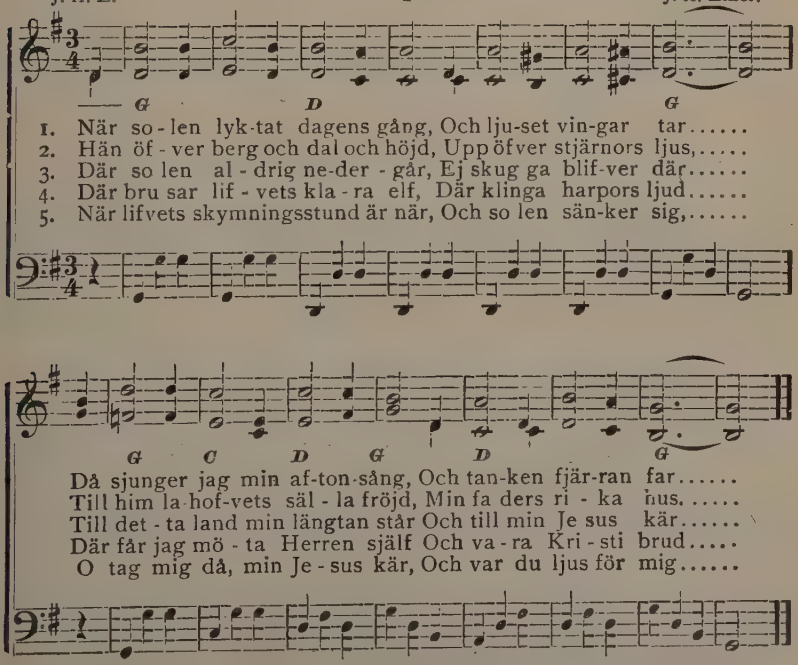

 Copyright by J. A. Elner, used by per.

No. 53. Han nu klappar på din dörr.

J. Parker. Öfvers. af C. A—n. Capo D'Astro på 1sta bandet. III Wm. J. Kirkpatrick.

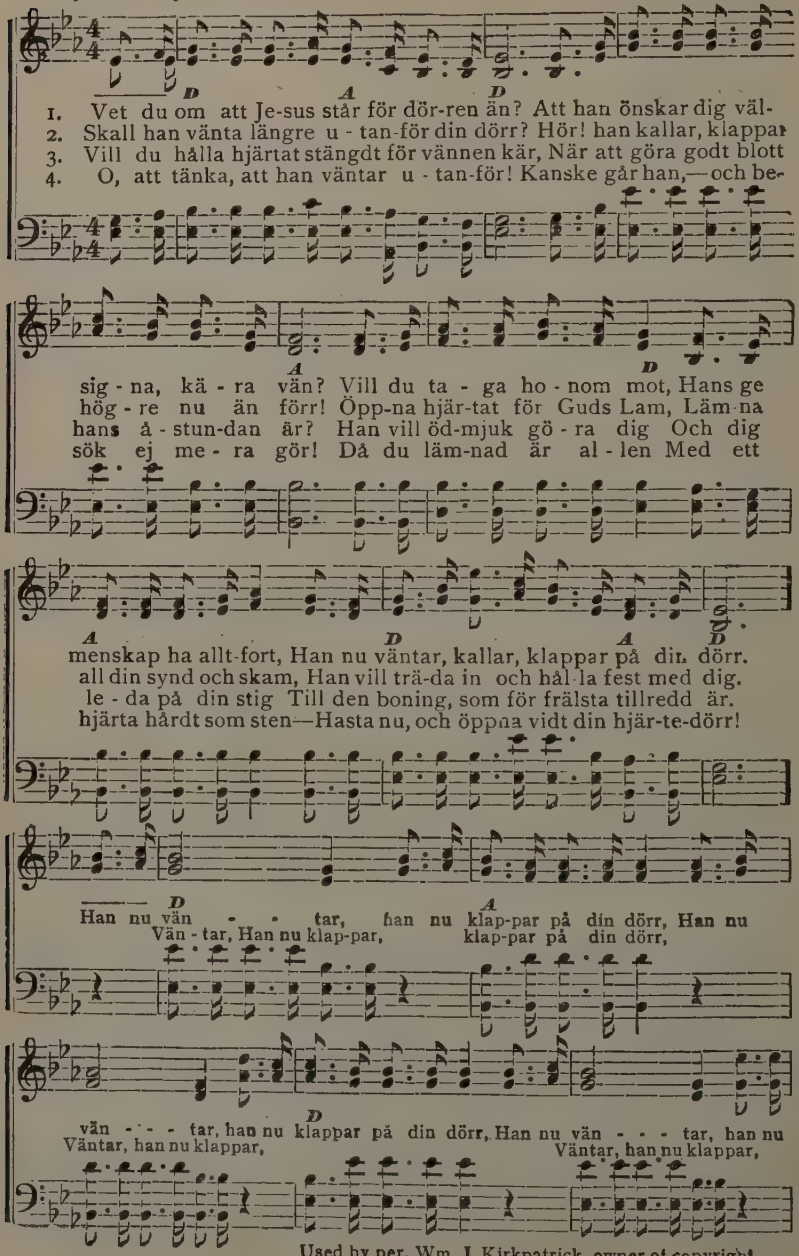

Used by per. Wm L. Kirkpatrick, owner of copyright.

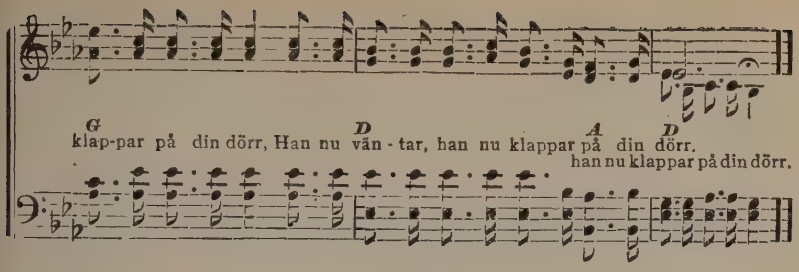

No. 54. Lofven Herren.

III N. L. Ridderhof.

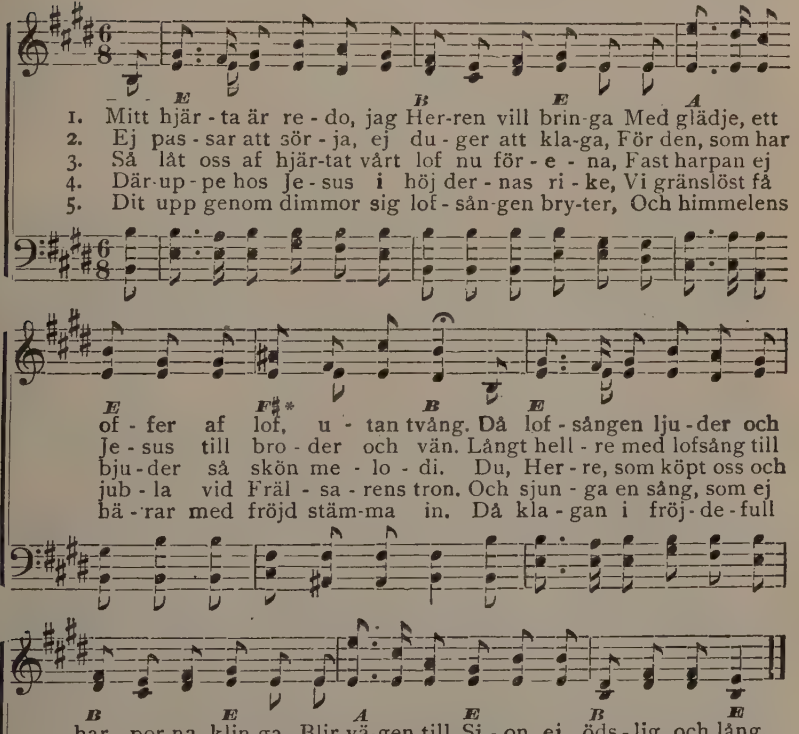

*) F♯ tages som vanligt F, men på 2dra bandet.

57 Copyright, 1894, by N. L. Ridderhof, by per.

No. 55. Det är bäst att vara frälst.

III Arr. af N. L. Ridderhof.

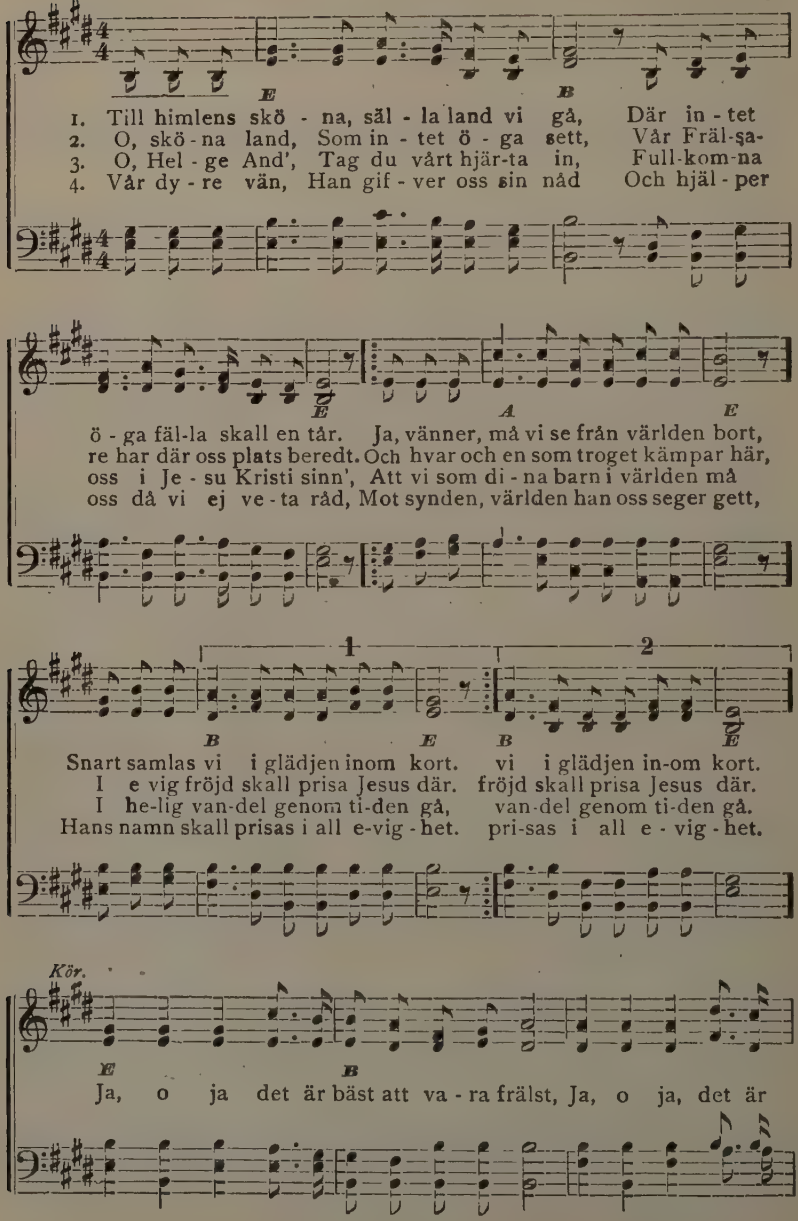

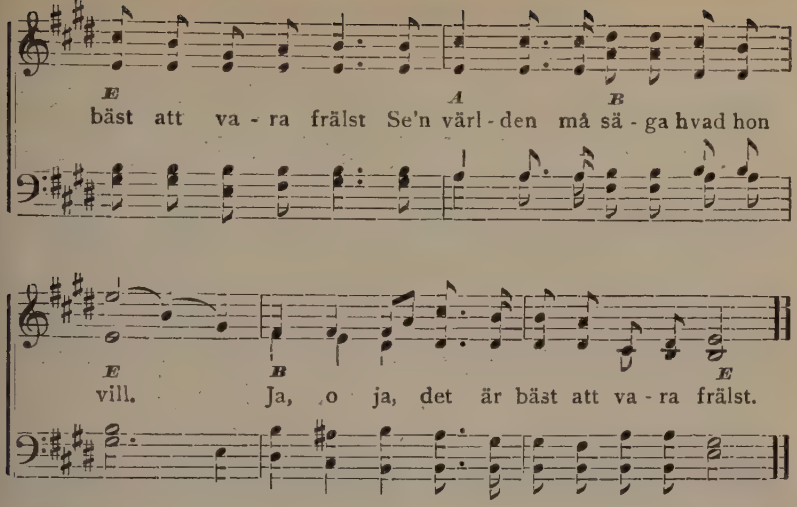

No. 56. Det sälla landet.

J. A. E. I J. A. Elner.

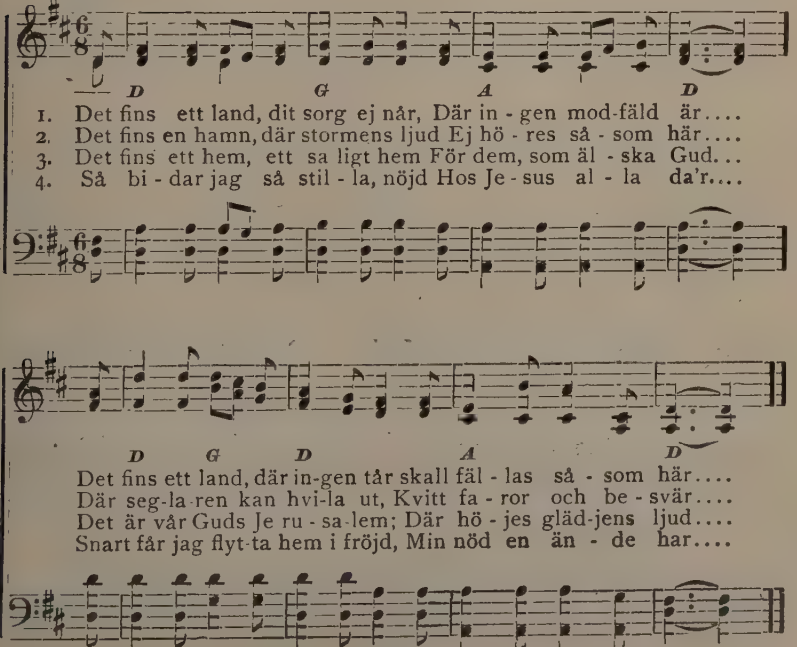

 Copyright, 1893, by J. A. Elner, by per.

No. 57. Jag nu lämnar allt.

Öfvers. af N. G. Helander. *Duett.* III W. S. Weeden.

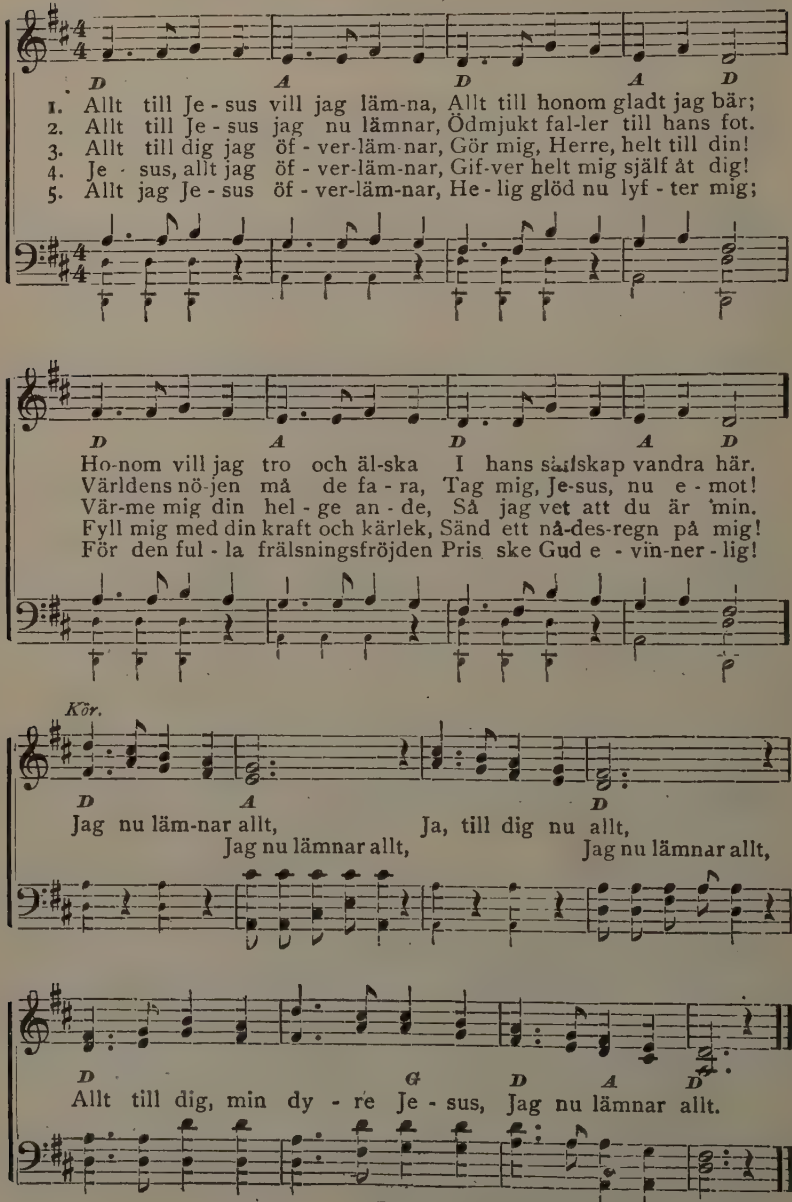

By per. of Hall-Mack Co., owners of copyright.

No. 58. Om en kort liten tid.

III

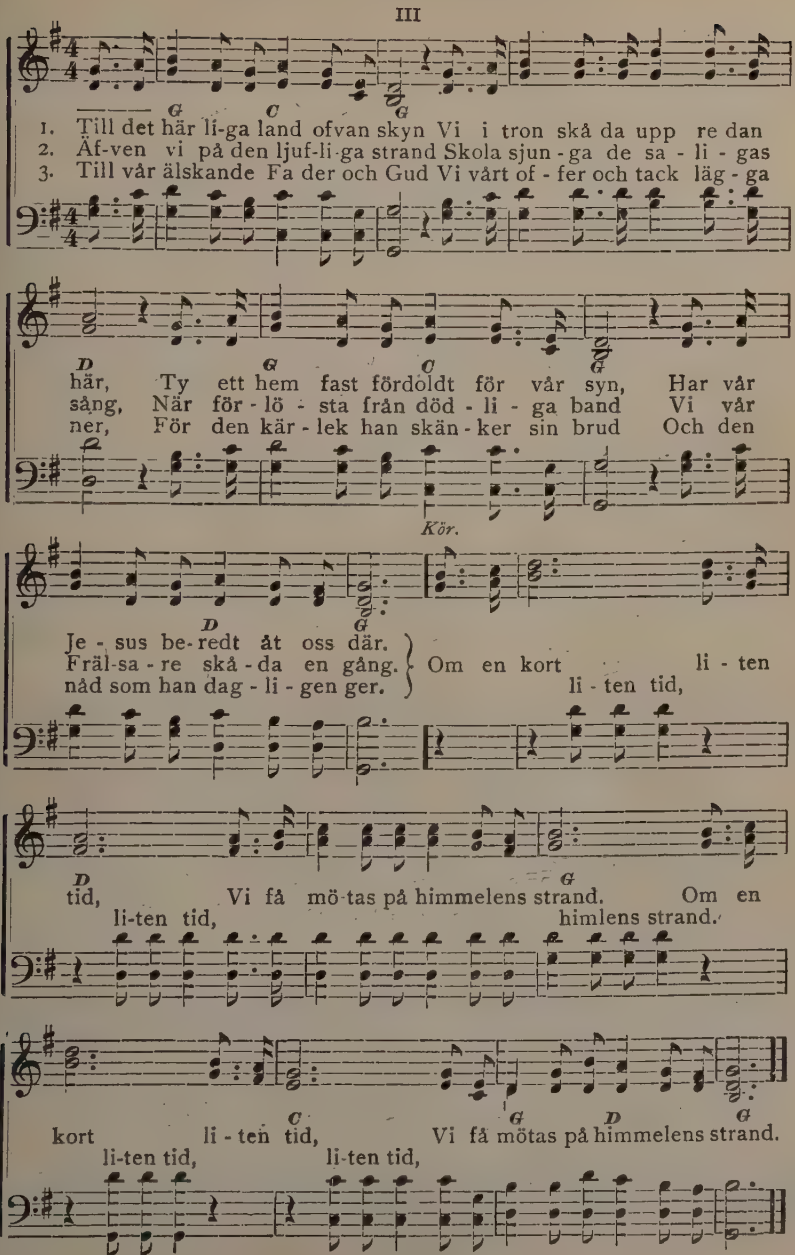

No. 59. Aldrig allen'.

Öfvers. af N. G. Helander. I Arr. af M. L. McPhail.

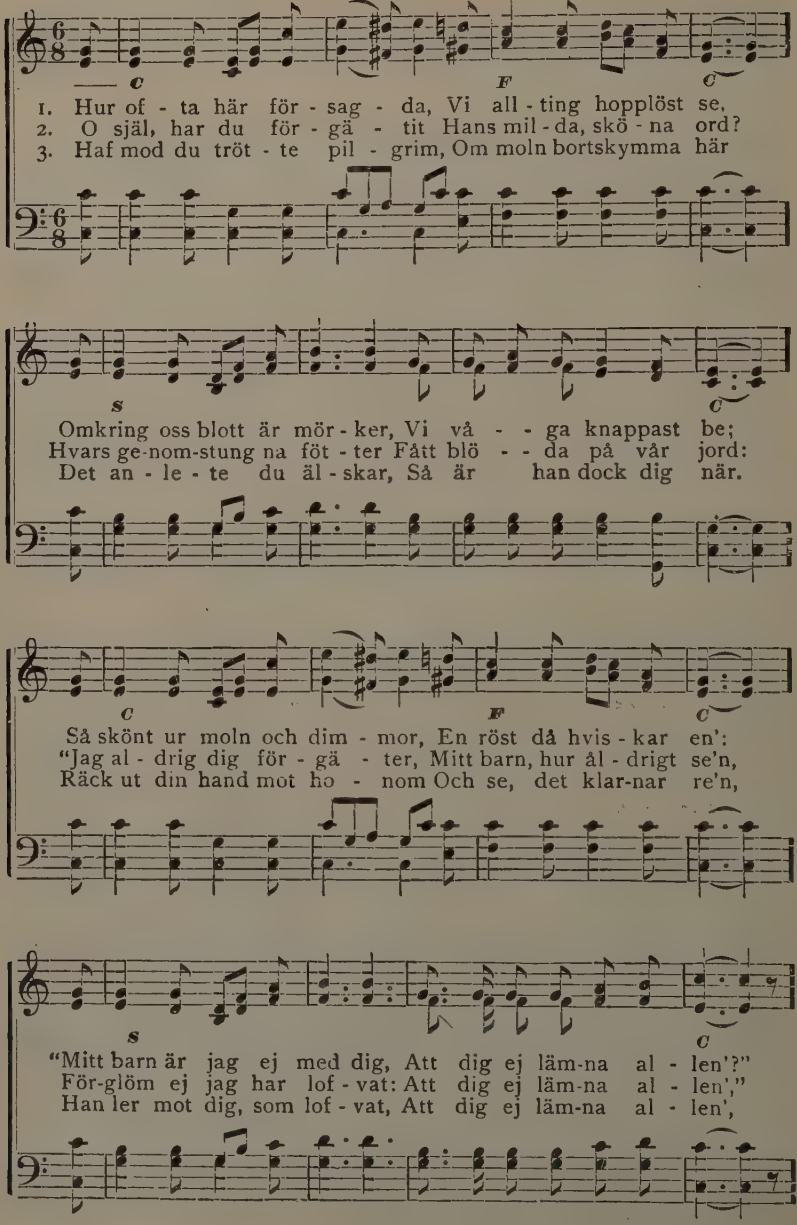

 Copyright by Henry Date, used by per.

Kör.

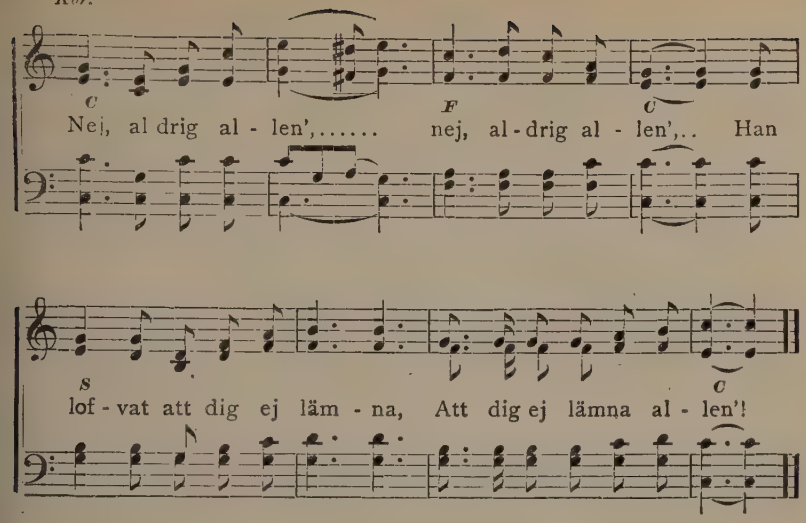

No. 60. Barnets uppoffring.

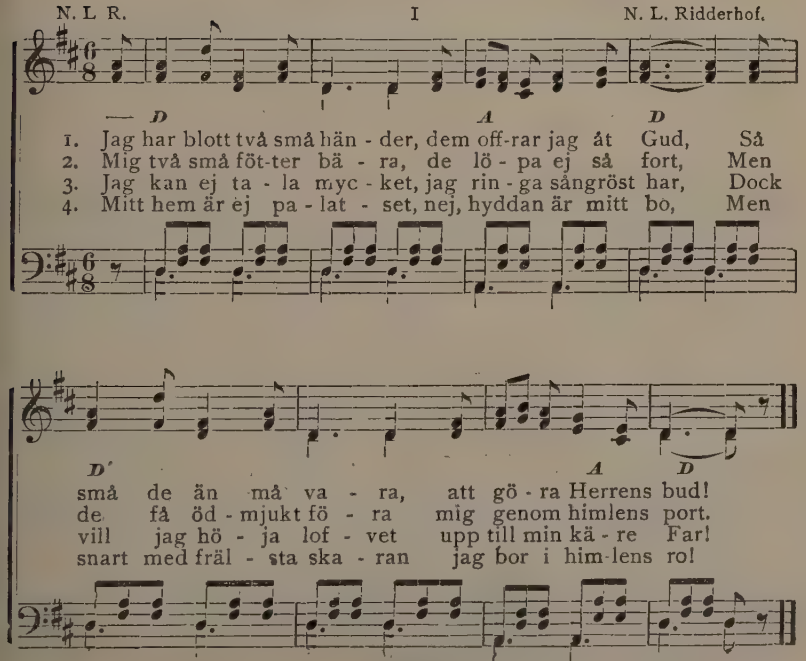

 Copyright, by N. L. Ridderhof, by per.

No. 61. Skönt i aftonstunden.

I

Arranged.

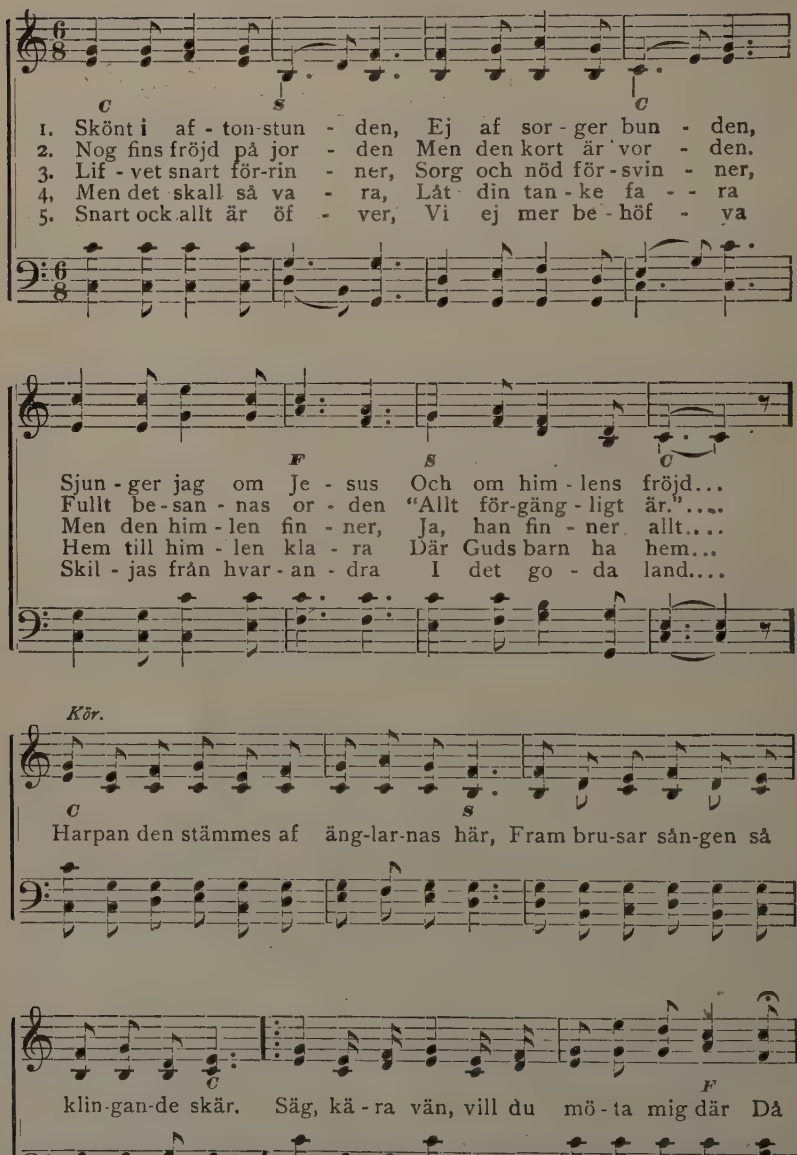

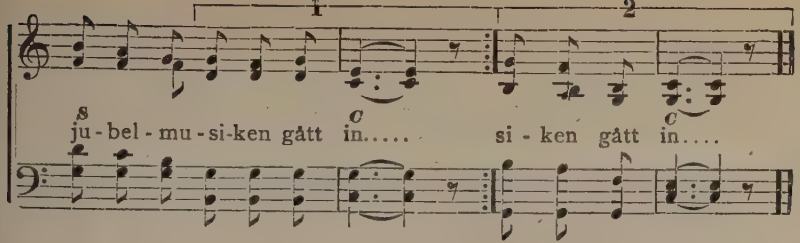

No. 62. Han leder mig!

III

W. B. Bradbury.

1. Han leder mig! Hvad himmelsk tröst, Den ljufva tanken ger mitt bröst;
2. Än genom sor-gens mör-ka dal, Än genom glädjens blomstersal,
3. Lär mig, o Gud, att slu-ta in Min hand för-u-tan knot i din,
4. Och när mitt vandringslopp är slut, Och med din nåd jag kämpat ut,

Hvarhälst jag är, hvad hälst jag gör, Mig Gud vid handen ständigt för.
Vid stil-la bäck, på öknens sand—Städs håller mig hans säkra hand.
För-nöjd, hur hälst min lott jag får, Då jag har Gud, som med mig går.
Jag räds ej ens för dö dens svall, Ty Gud ock där mig le-da skall.

Kör.

Han le-der mig! Han le-der mig! Ja, med sin hand han le-der mig!

Ack, att jag tro-get följ-de då, Den hand som huldt mig le-der så!

Used by per. The Biglow & Main Co., owners of copyright

No. 63. Hjälp i nöden.

O. Nelson. P, Benson.
Capo d'astro på 1sta bandet. I Arr. by N. L. R.

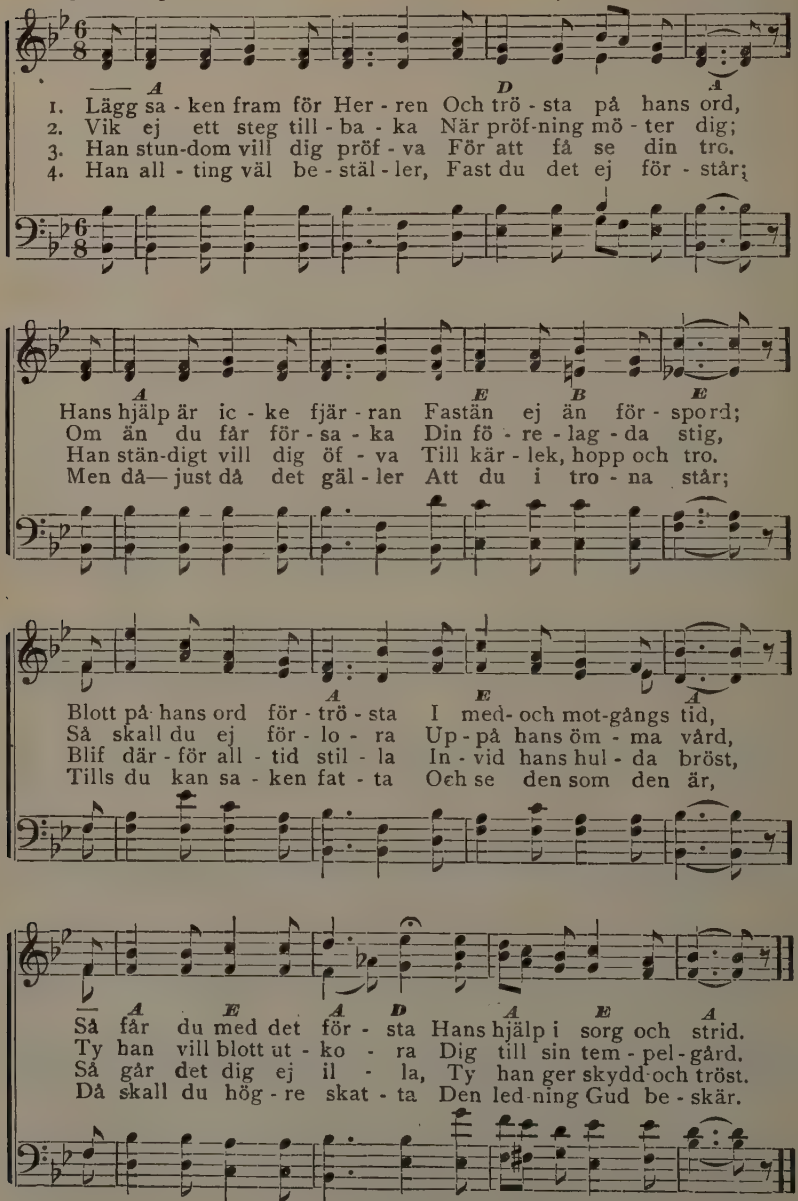

 Music copyright, 1900, b, P. Benson.

No. 64. Låt oss sprida solsken.

E. E. Hewitt.
Öfvers. af O. Bodien. III Wm. J. Kirkpatrick.

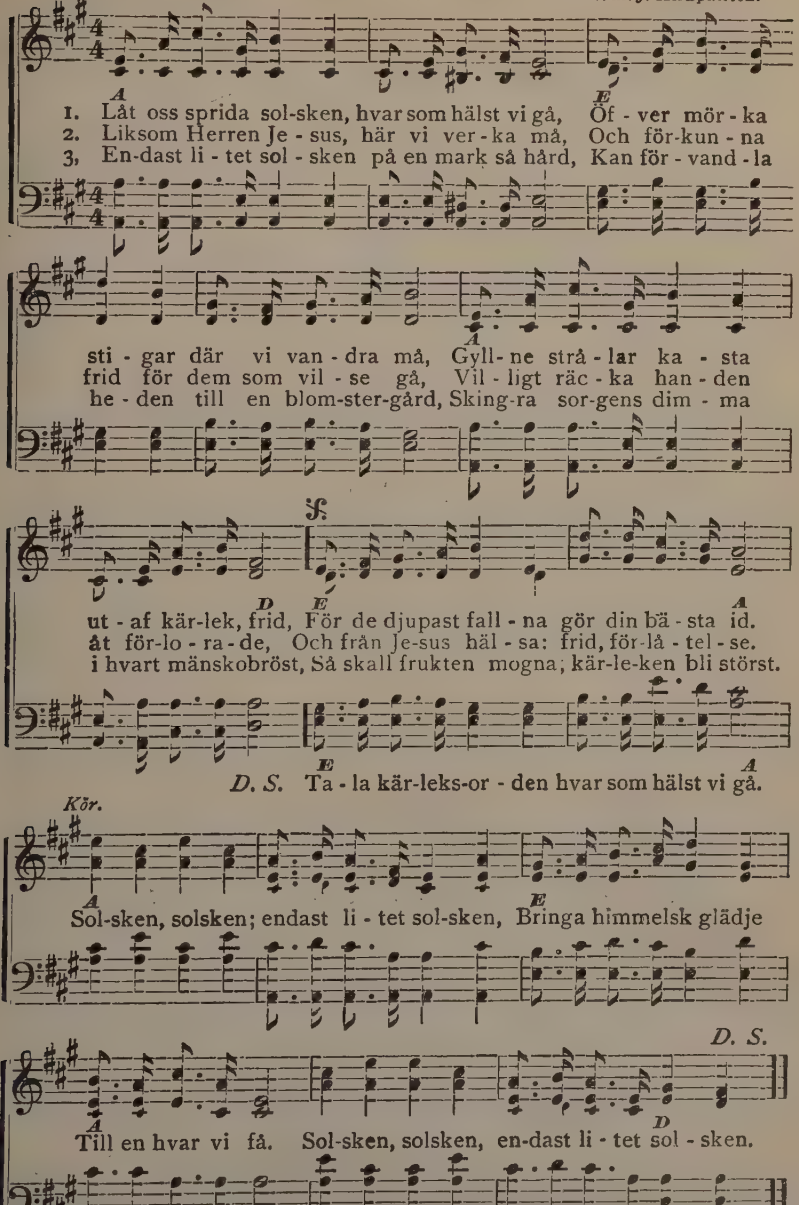

Used by per. Wm. J. Kirkpatrick, owner of copyright.

No. 65. Min harpa jag stämmer.

III

Arranged.

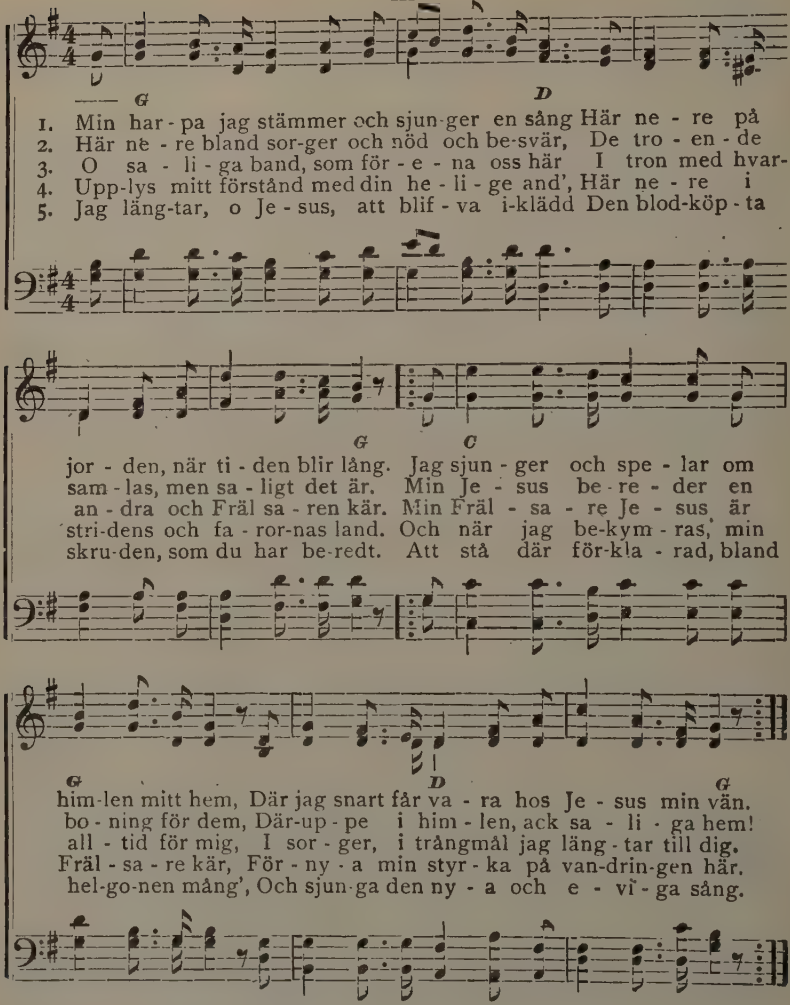

6. Ja, där får jag vara hos Herren, min Gud,
Ty jag är hans dyra och blodköpta brud,
Och njuta den hvila som mig återstår,
Där ögat ej mer fäller saknadens tår.

7. Till sist få vi mötas i himmelen där,
Och skåda hvarandra hos Frälsaren kär,
Där ostörd blir sången och prydd är hans brud
Där hemma i himlen, hos Herren vår Gud.

No. 66. Gladt vill jag nu följa.

A. F. M.
Öfvers. af N. G. H.

III

A. F. Myers.

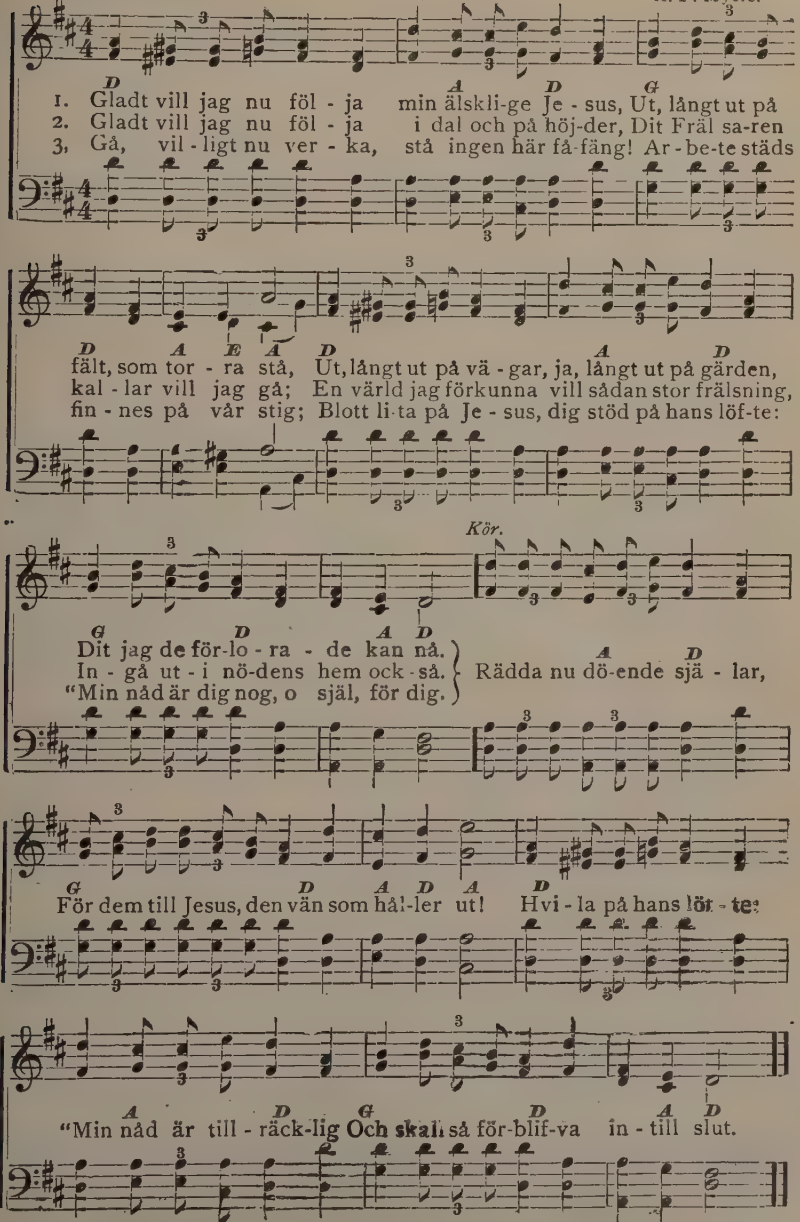

69 Copyright, 1898, by A. F. Myers, used by per.

No. 67. Ack hör min bön.

Fanny J. Crosby. III W. H. Doane.

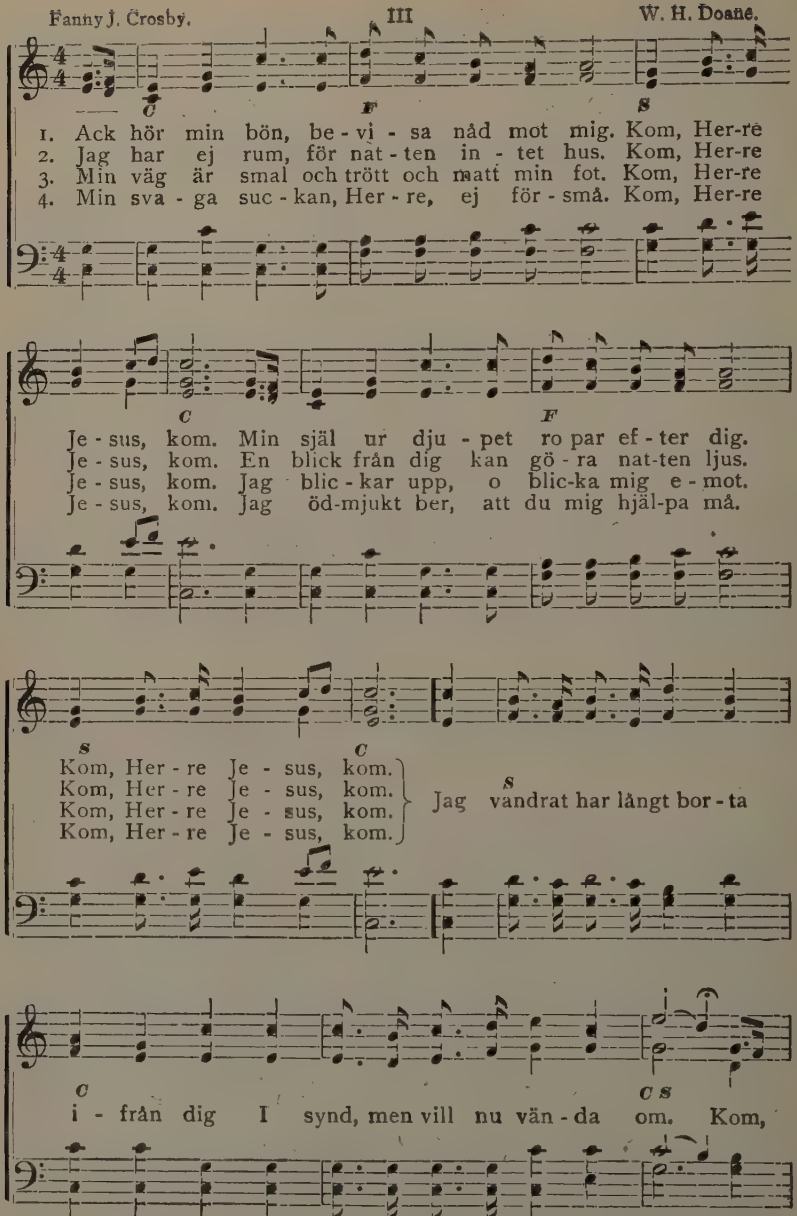

Used by per. The Biglow & Main Co., owners of copyright.

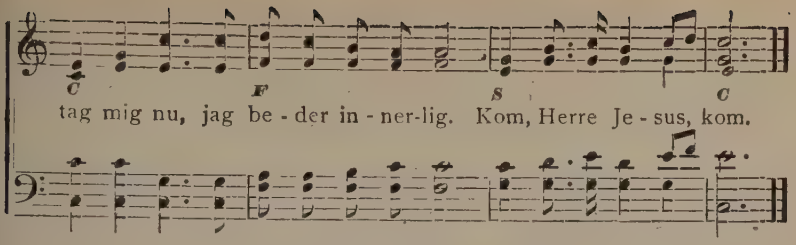

No. 68. Min skatt.

J. A. E. III J. A. Elner. Arr. Used by per.

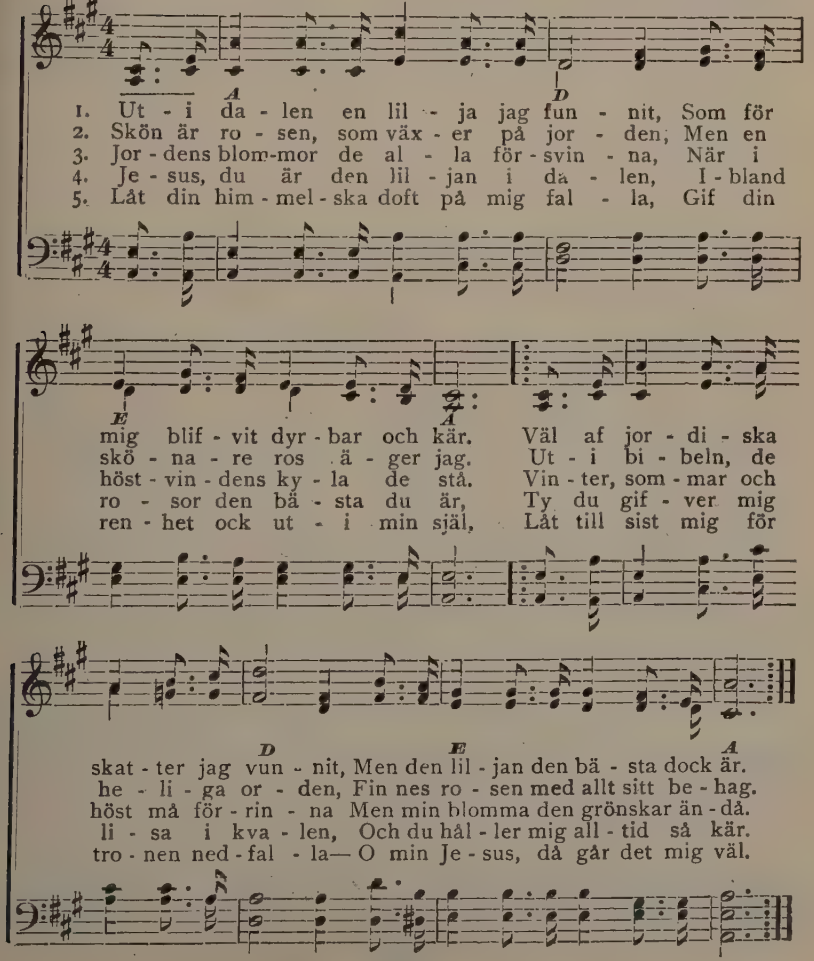

No. 69. Jesus, morgonens stjärna.

I

R. Lowry.

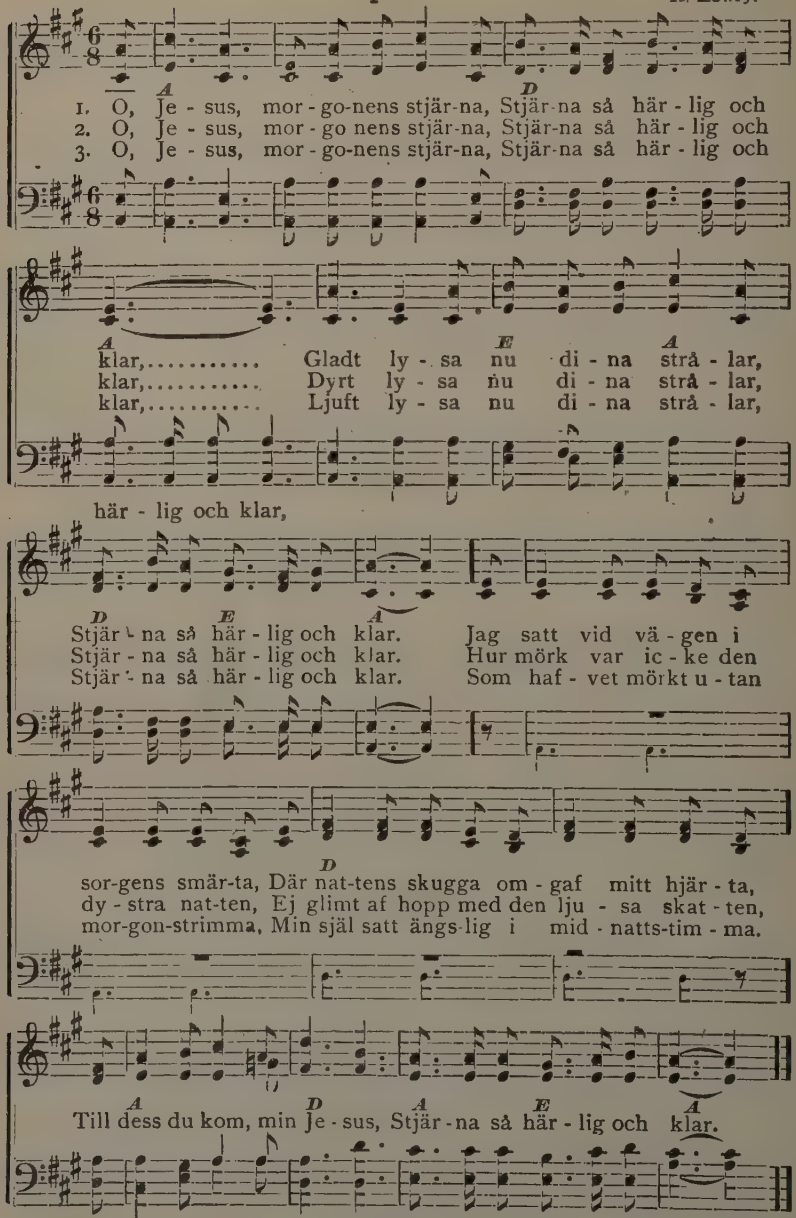

Used by per. Biglow & Main Co., owners of copyright.

No. 70. Framåt, uppåt!

N. L. R. III N. L. Ridderhof.

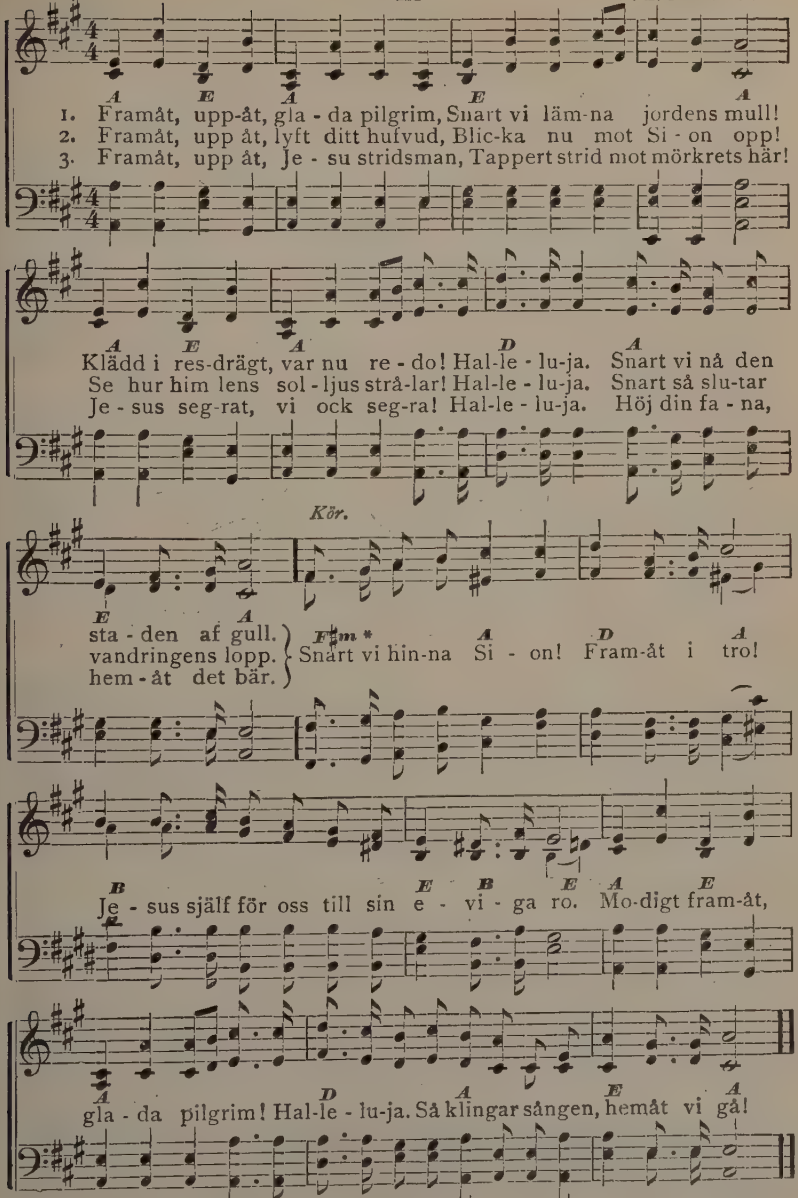

* F♯m. tages på 2:a b. med tum. på E basen och långfingret tvärs öfver G, B och E str.

73 Copyright, 1894, by N. L. Ridderhof, by pet.

No. 71. Nebos höjder.

H. W. E. III Wm. B. Bradbury.

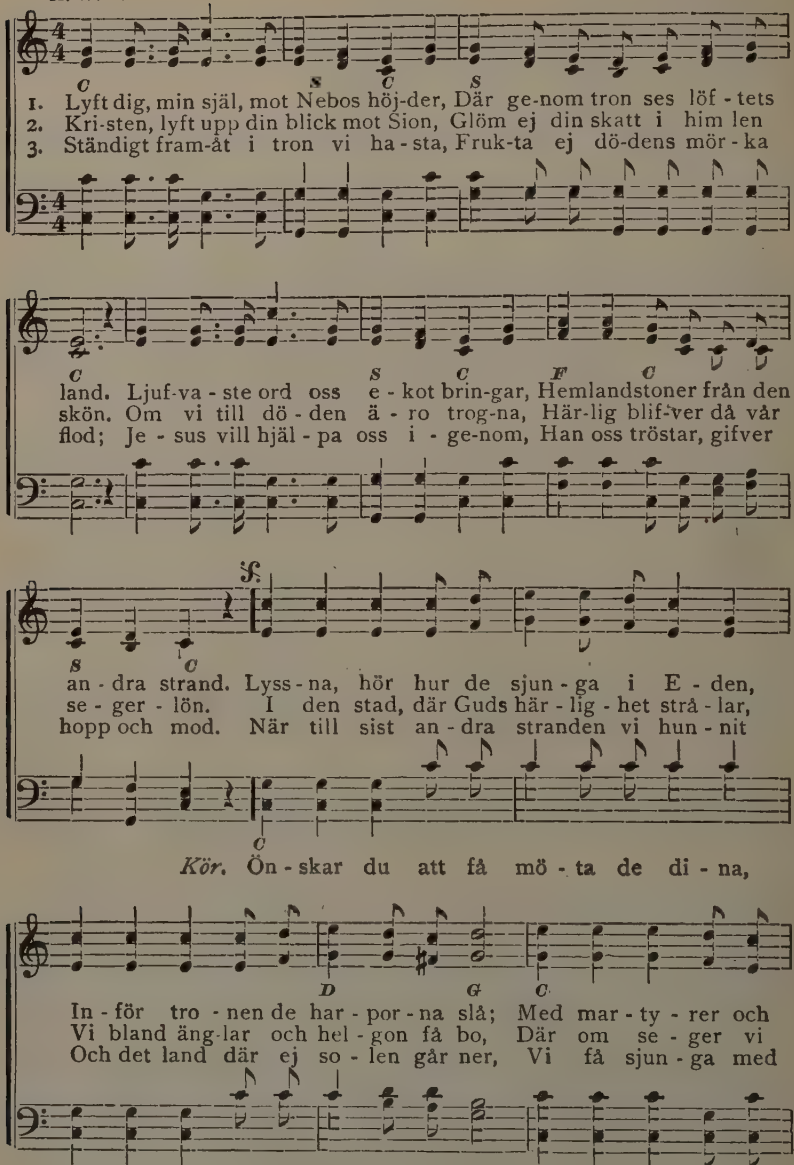

Used by per. The Biglow & Main Co., owners of copyright.

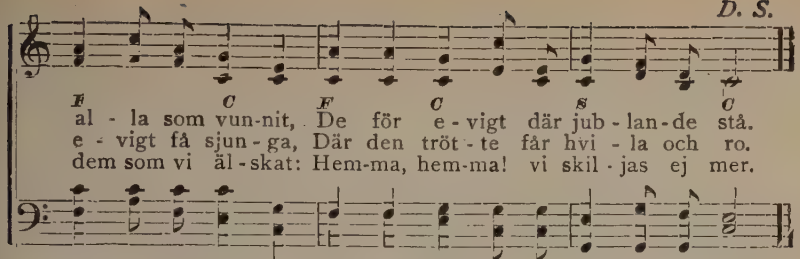

No. 72. Hvar blomstrar Eden?

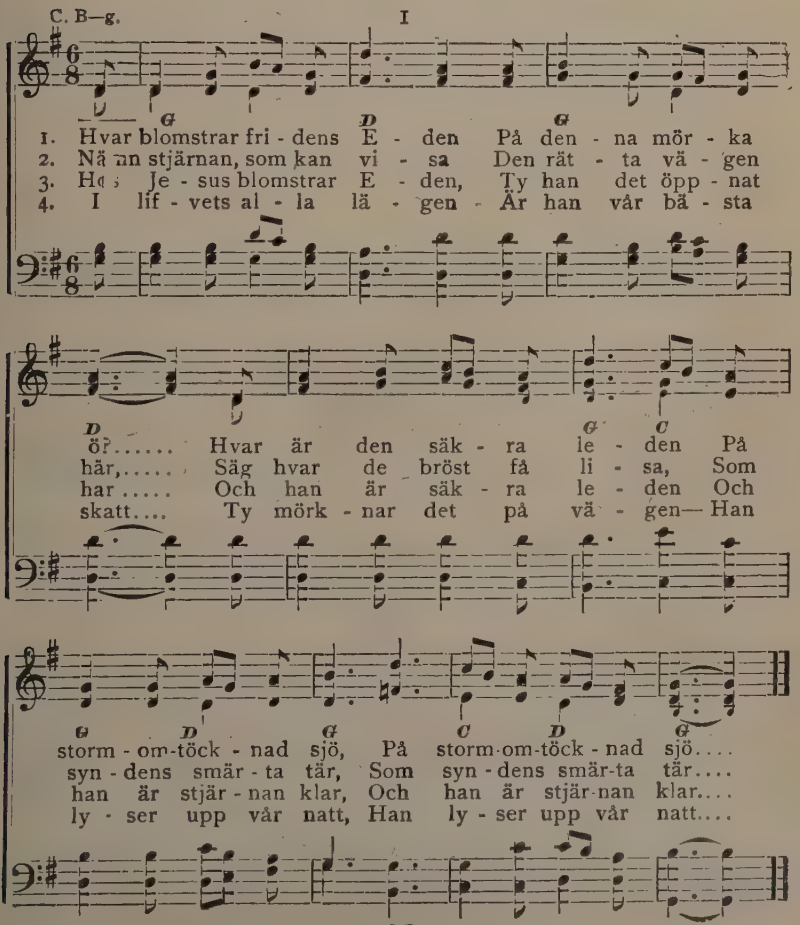

No. 73. Hvem vill bli näst?

D. S. S. III Robert Lowry.

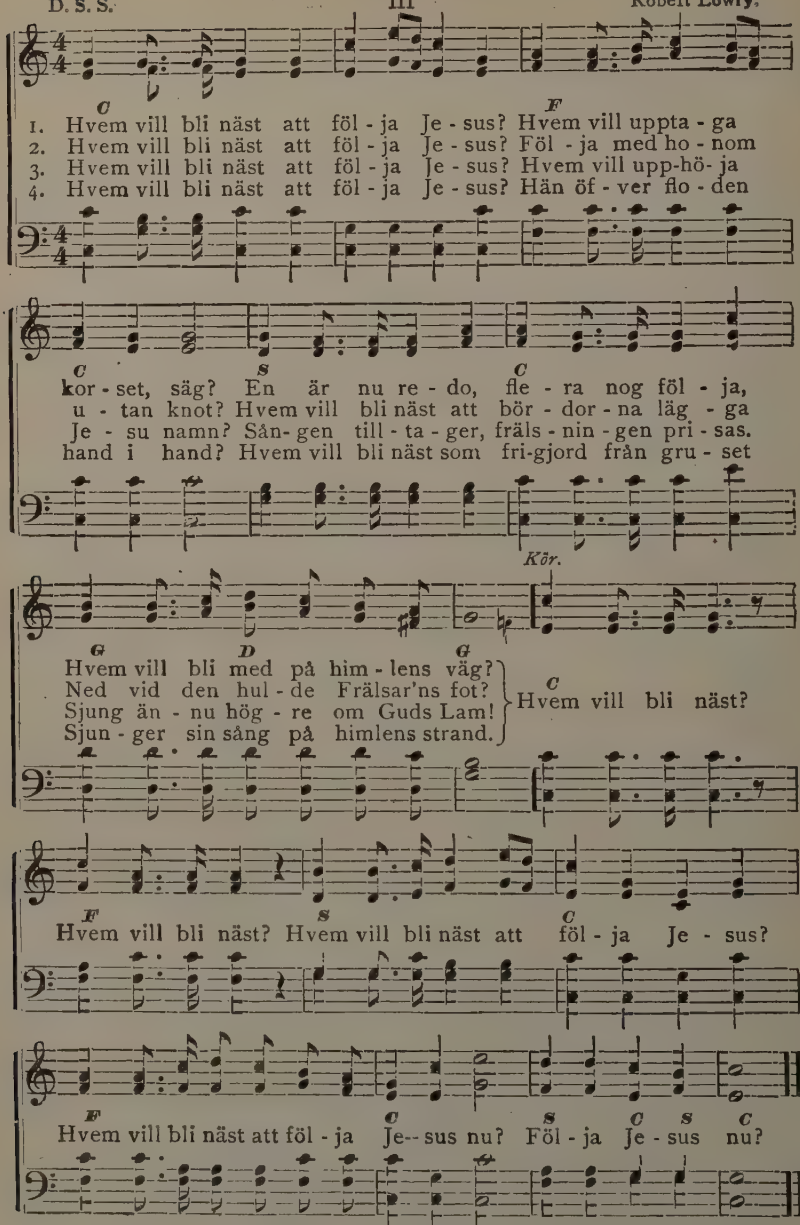

Used by per. The Biglow & Main Co., owners of copyright.

No. 74. Sarons blomma.

I

Arranged.

1. Jag har fun-nit Sa-rons blomma, Men fick gå mån-ga tröttsamma steg, Och jag van-dra-de da-gar och nät-ter Tills
2. Den är skönast i-bland blommor, Den i mör-ker är strå-lan-de klar, Den har gläd-je i sorg och be-kym mer Och
3. Har du fun-nit Sa rons blomma? Har du ic-ke, så sök den i dag. Den är värd mer än guld och dia-man-ter, Dess
4. Je-sus är min Sa rons blomma, Me-ra skön än allt an-nat för mig, Han den dy-ra-ste är för mitt hjär-ta, Säg,

Kör.

ro-sen jag fann på min väg.
frid i all o-ro den har.
doft gif-ver lif-vet be-hag.
får han det blif-va för dig?

Som mur-grö-nan klänger vid mu-ren Jag fä-stad vid Fräl-sa-ren står,

Och al-drig, nej al-drig från ho-nom jag går. jag går.

No. 75. Hvad man säga må.

I

Arranged.

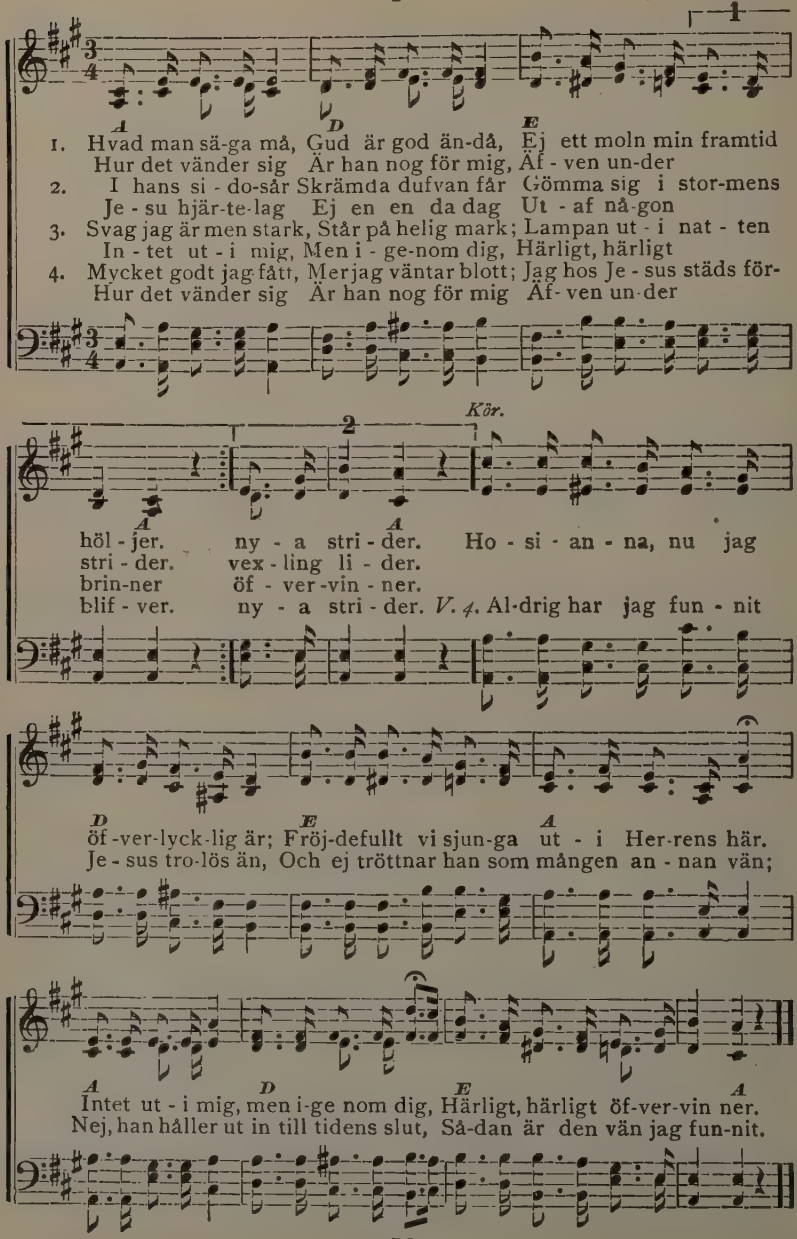

No. 76. Full frälsning.

Louise M. Rouse. I Dora Boole.

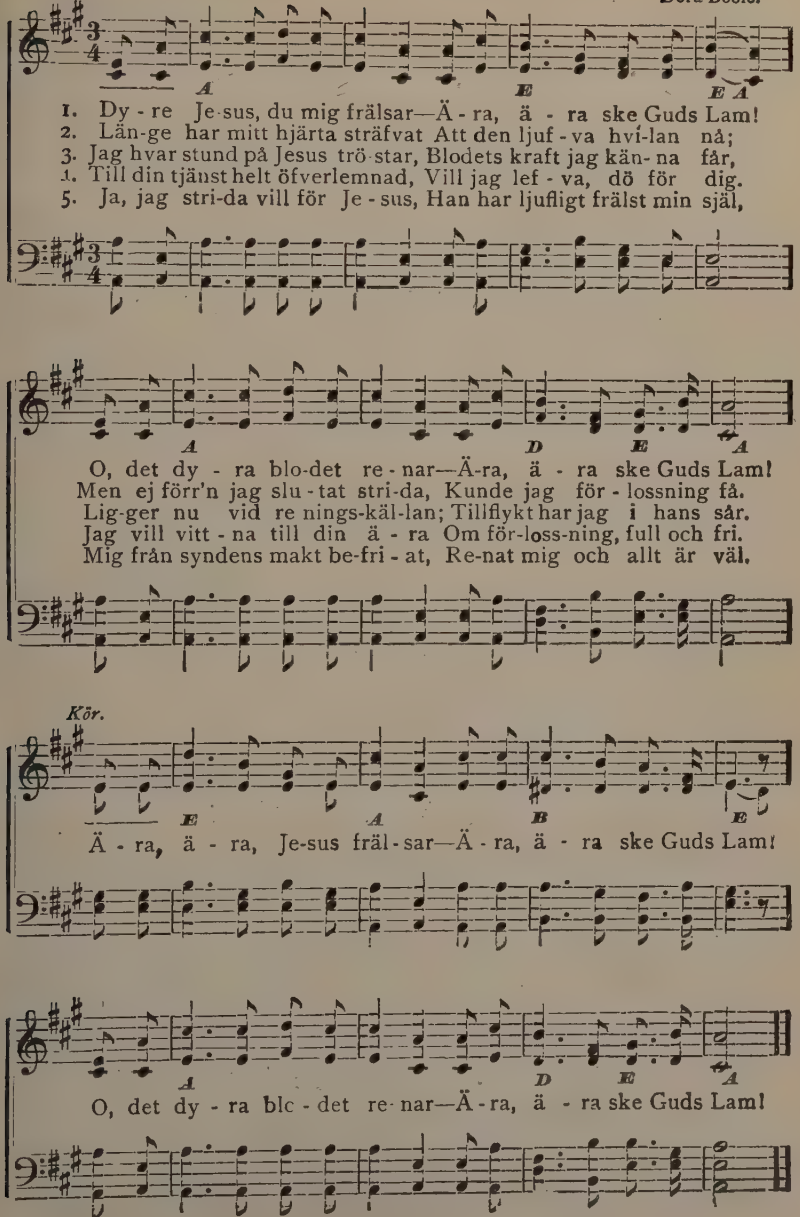

No. 77. Vandra i hans ljus.

E. E. Hewitt.
Öfvers. af N. G. Helander.

III

Wm. J. Kirkpatrick.

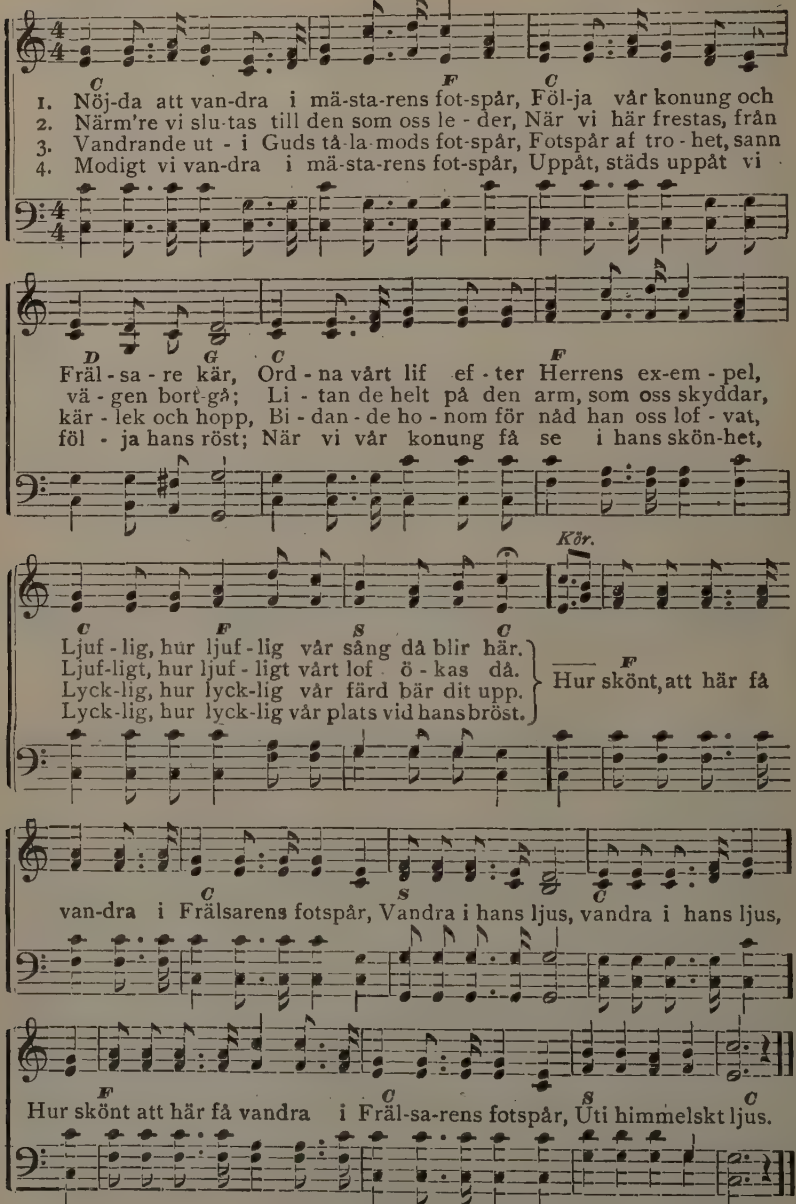

Used by per. Wm. J. Kirkpatrfck, owner of Copyright.

No. 78. Verka ty natten kommer.

III

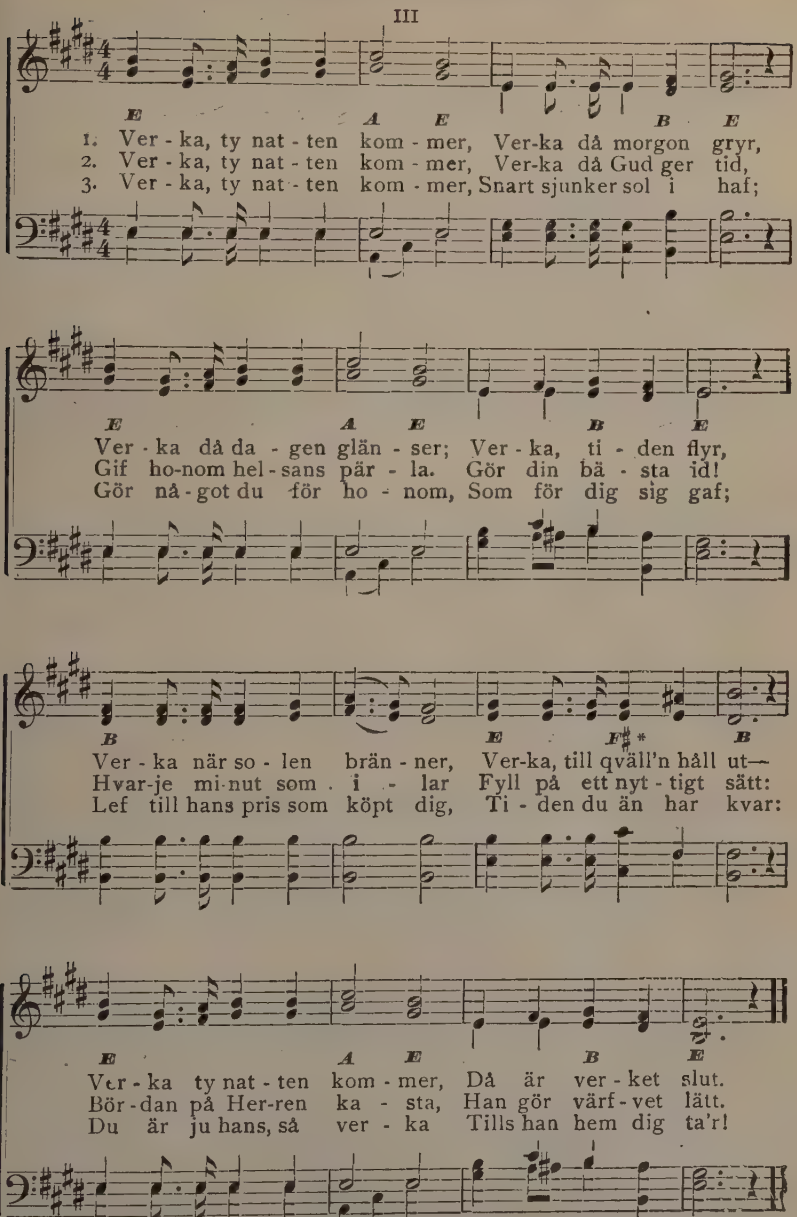

* F♯ tages som vanligt F, men på 2dra bandet.

No. 79. Invid Jesu hjärta.

Fred Bloom.
Capo d'astro på 1sta bandet.

III

Eva Booth. Arr.
Used by per.

1. Från jord - lif - vets vim-mel Till fri - stad och him-mel Min
2. I pröf - nin - gens ti - der Jag tål - mo-digt li - der Och
3. I sol - sken och mör - ker, I gläd - je och sor - ger, Så

tan - ke sig svin-gar så fri-gjord och säll. Ty där vid hans
skyn-dar framåt öf - ver törn-beströdd stig. Ej hård blif - ver
har jag mitt fä - ste hos ur - ti-dens Gud. Ty ned - åt sig

hjär - ta, Som brast ut - af smär-ta Där får jag mig göm-ma till
vä - gen Ty lät - ta bli ste - gen Vid tan - ken på ho - nom, som
sträc-ka Hans e - vi - ga ar - mar Och al - drig för - än-dras hans

Kör.

lef-nadens kväll.
off - ra - de sig. } Ja, in - vid Je - su hjär - ta Där är lugnt trots
tro - fa - sta bud.

Words copyrighted, 1900, by Fred Bloom.

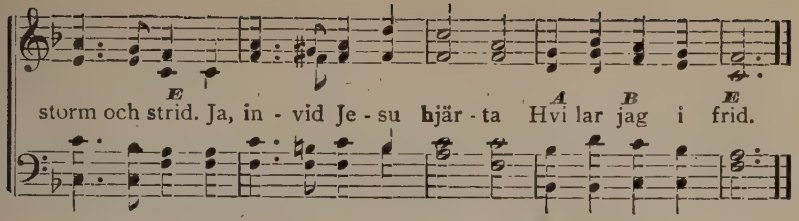

No. 80. Tänk, en sådan vän som Jesus.

III

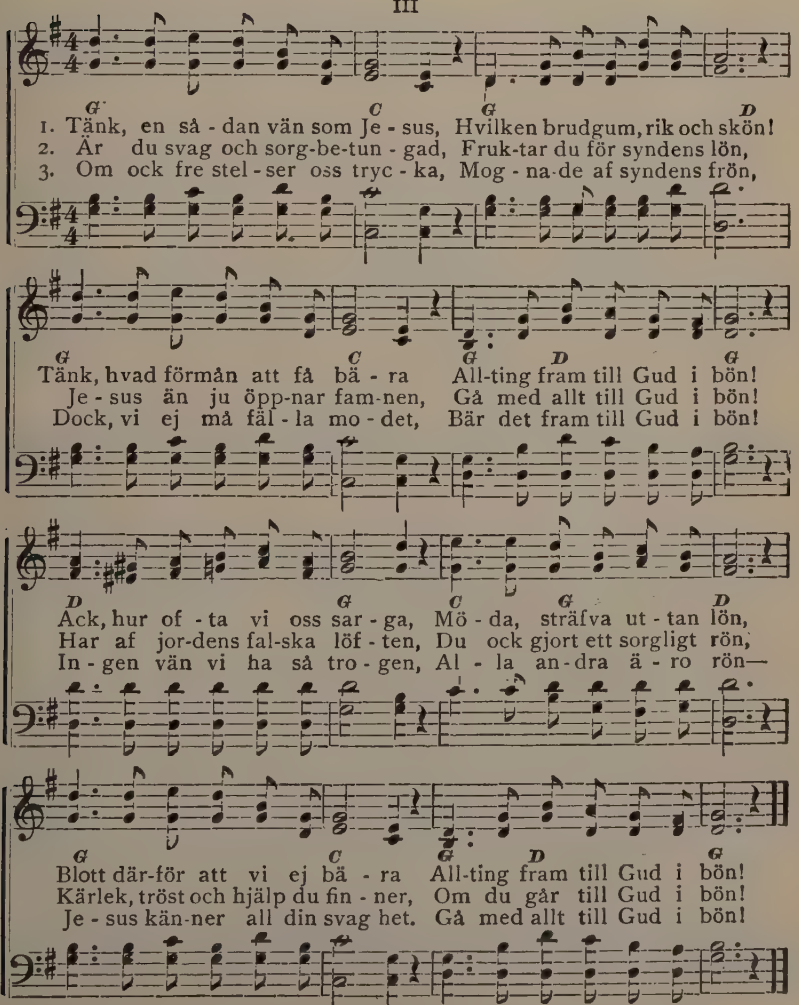

No. 81. Mitt sköna hem.

Fred Bloom. III F. de L. Booth Tucker. Arr. Used by per.

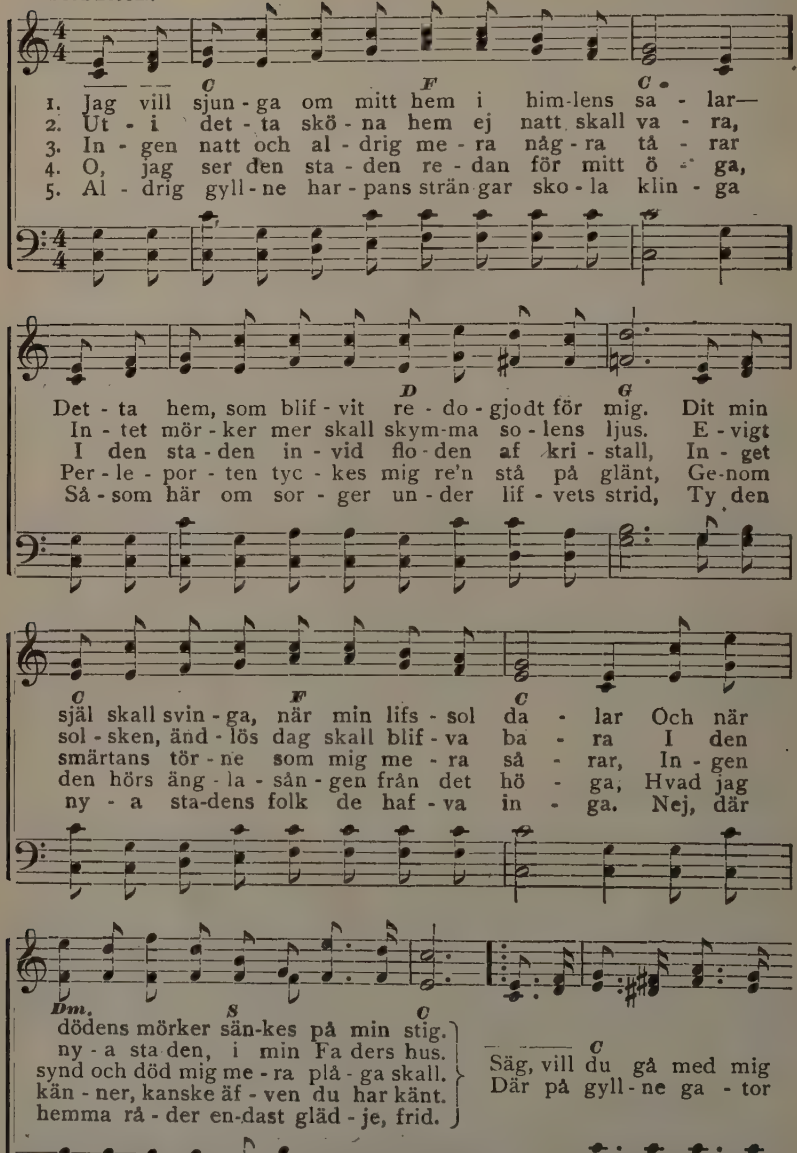

84 Words copyrighted, 1900, by Fred Bloom.

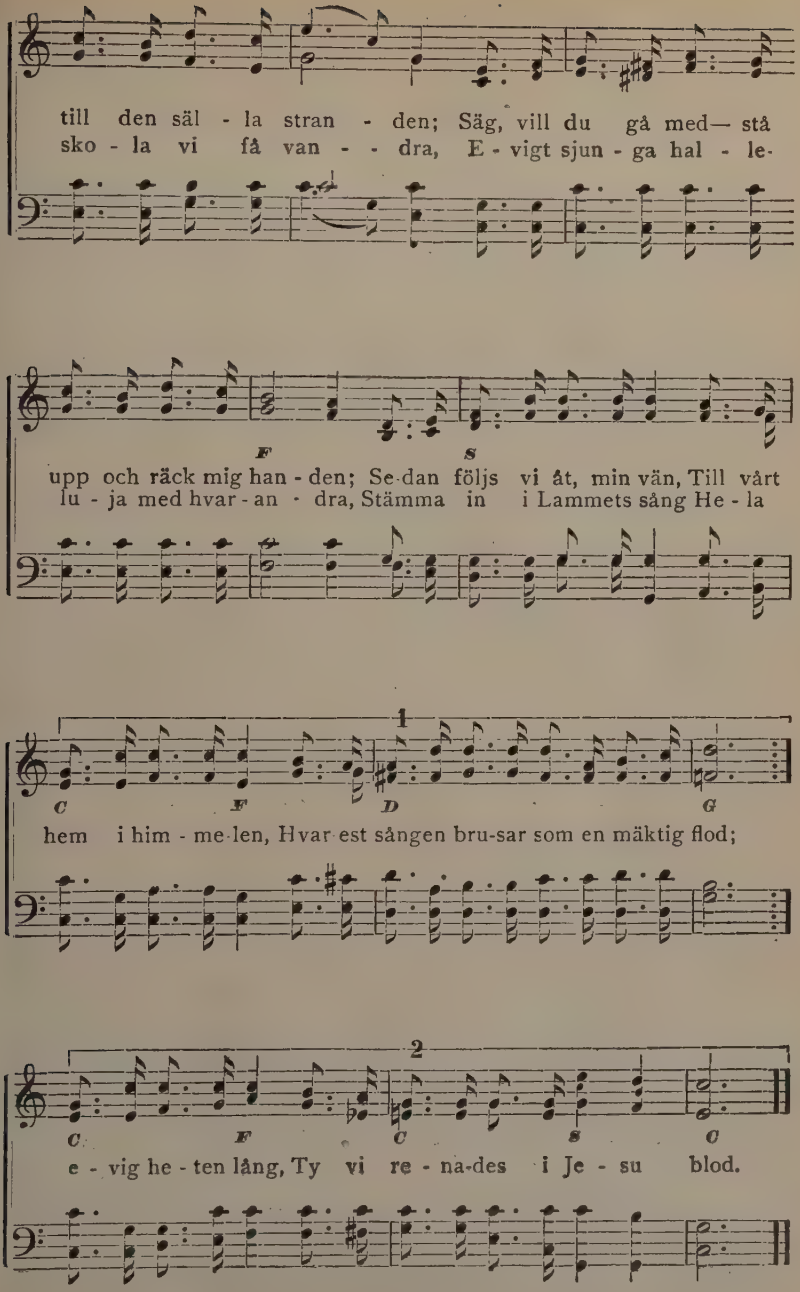
till den säl - la stran - den; Säg, vill du gå med— stå
sko - la vi få van - - dra, E - vigt sjun - ga hal - le-
F
S
upp och räck mig han - den; Se dan följs vi åt, min vän, Till vårt
lu - ja med hvar - an - dra, Stämma in i Lammets sång He - la
1
C
F
D
G
hem i him - me len, Hvar est sången bru-sar som en mäktig flod;
2
C
F
C
S
C
e - vig he - ten lång, Ty vi re - na-des i Je - su blod.

No. 82. Se blott på Jesus!

Eric. I Arranged.

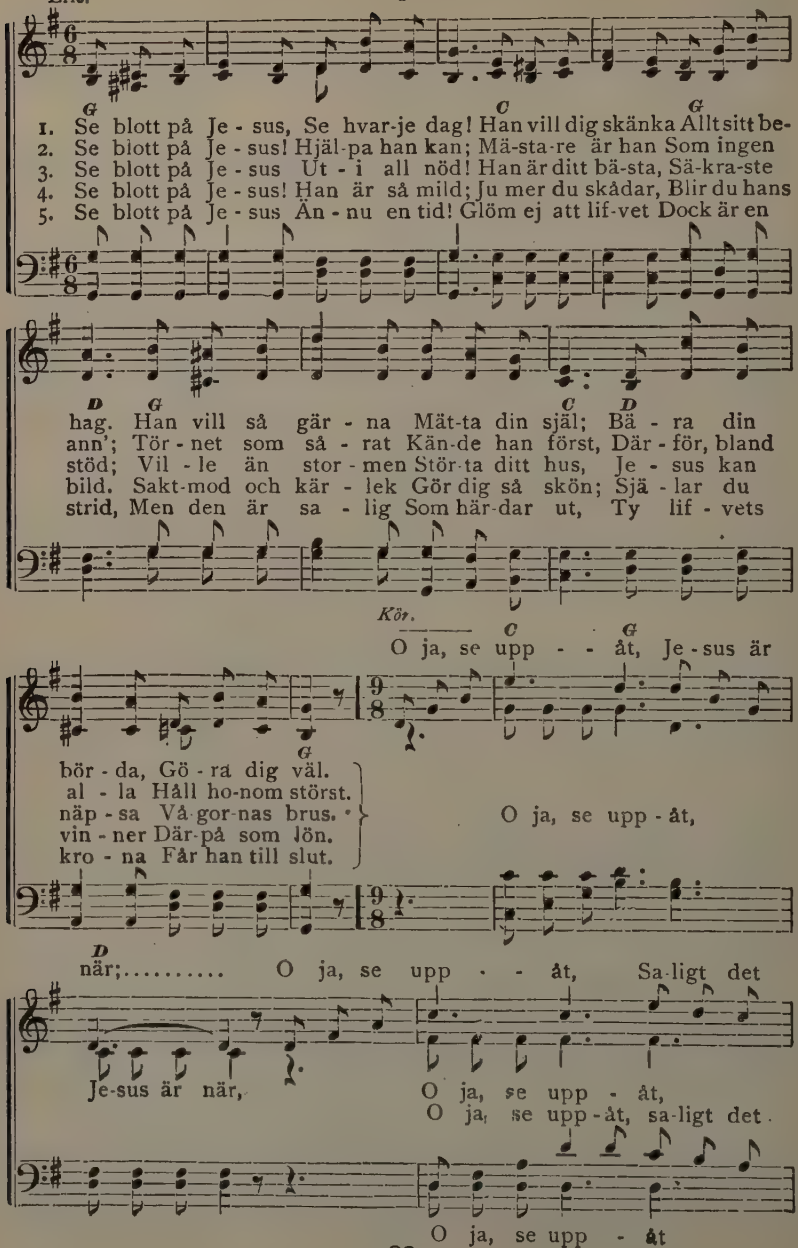

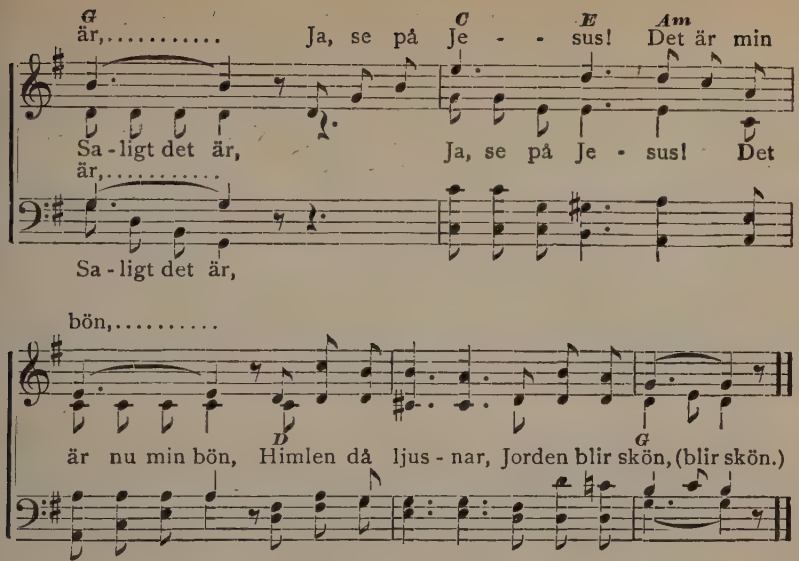

No. 83. Hoppets tröst.

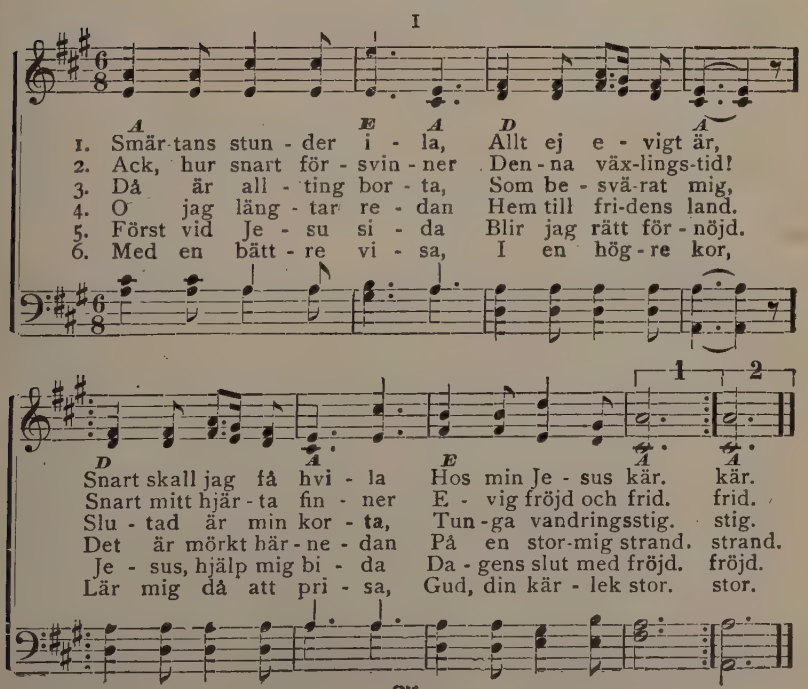

No. 84. Ack hur lycklig är barndomstiden.

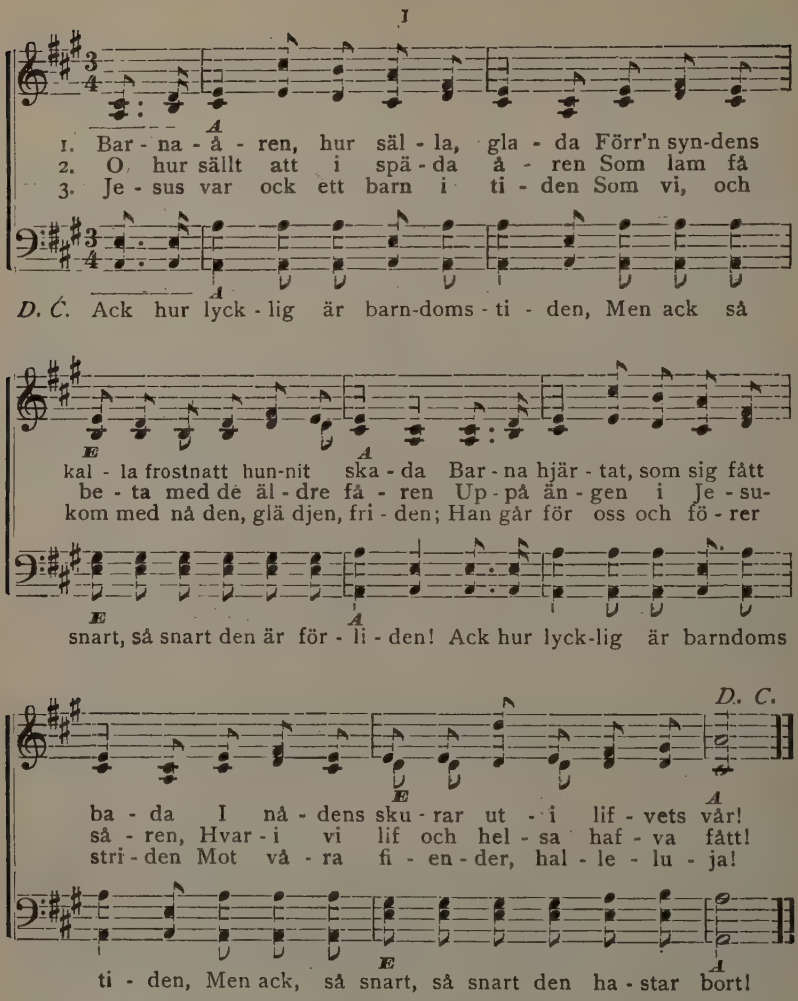

4. Som en moder sitt barn hugsvalar
I ordet Jesus oss så ömt tilltalar:
Frukta icke, ty jag bevarar—
Si, jag skall bära lammen i min famn.

5. Herre hjälp, att vi städs må höra,
Det som kan våra själar saliggöra,
Och upplåt du vårt hjärtas öra,
Då vi i söndagsskolan samlas få!

No. 85. Lemna dig helt åt Jesus.

J. B. III J. Blomqvist.

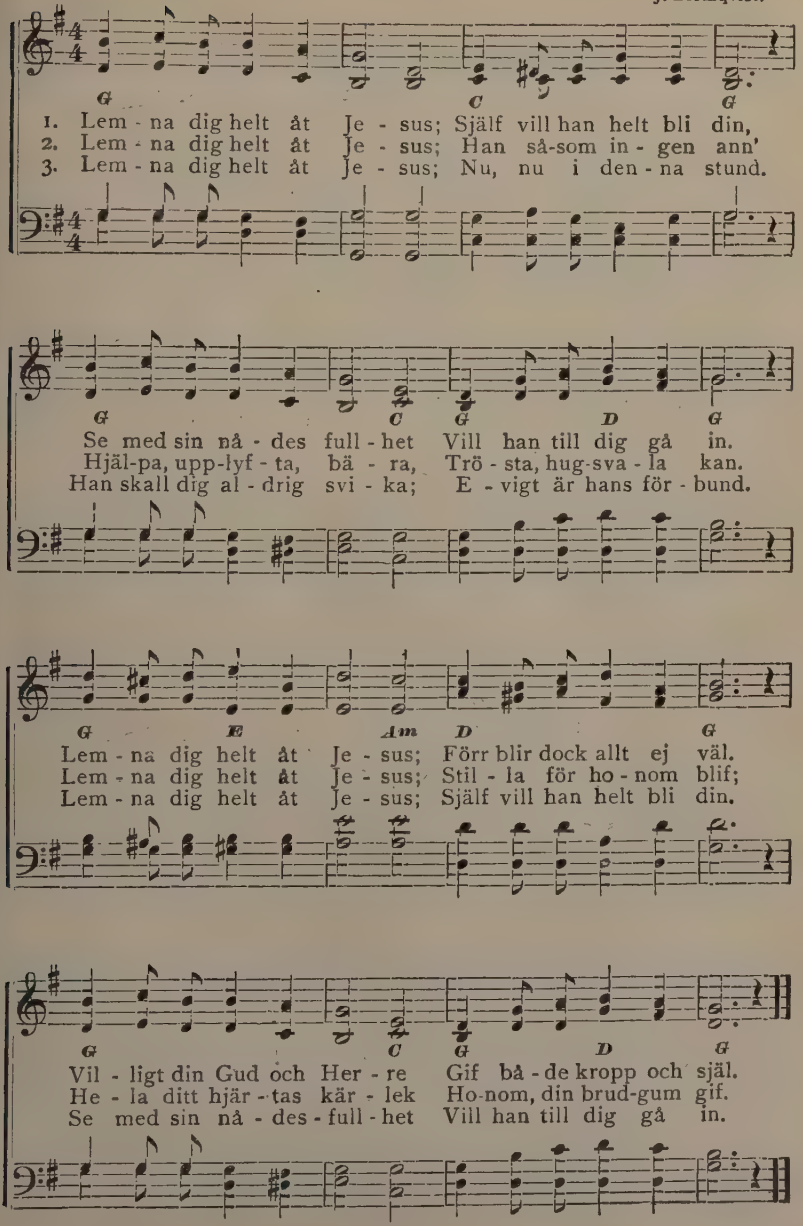

No. 86. Skogsblomman.

I

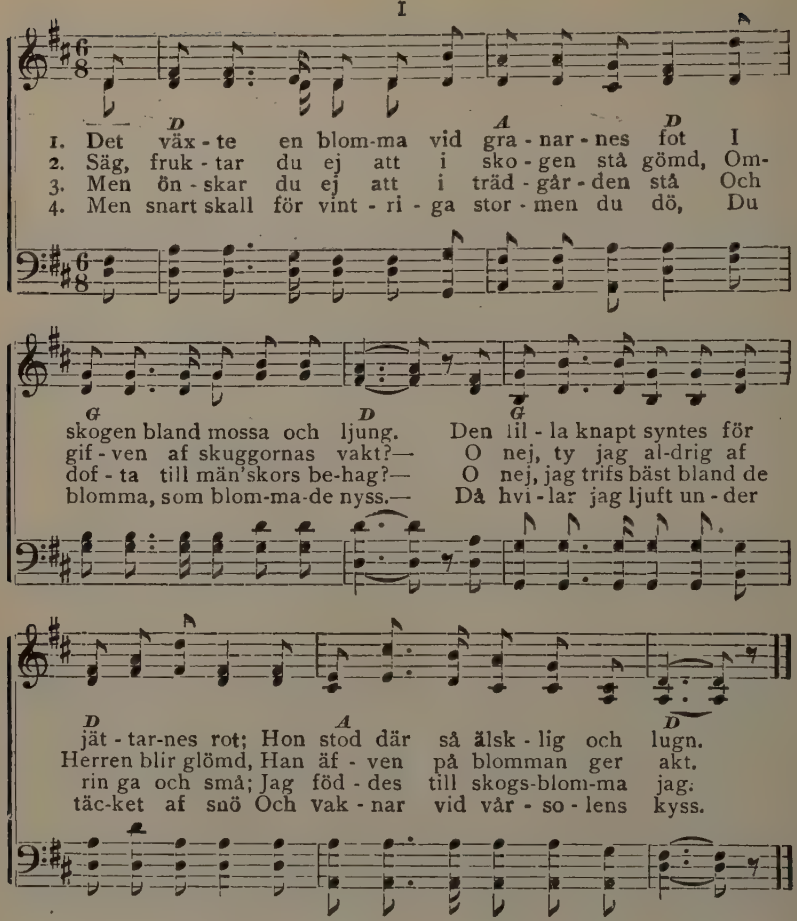

5. För lexan haf tack, lilla blomma så skön.
Om enslig och bortglömd min stig,
Den Gud, som mig skapat, min fader ju är,
Han vårdar sig äfven om mig.

6. Fast ringa och liten, mig Herren är när;
Jag vandrar så lycklig och säll.
Hvar morgon mig bönen till himmelen bär;
Jag slumrar hos Jesus hvar kväll.

7. Likt blomman, jag också skall vissna och dö,
Men Frälsarens löften stå kvar.
Om stoftet är gömdt under täcket af snö,
Är anden hos Gud i förvar.

No. 87. Frälsningens budskap.

Bearb. af Wm. Skooglund. I Arr. af A. L. Skoog.

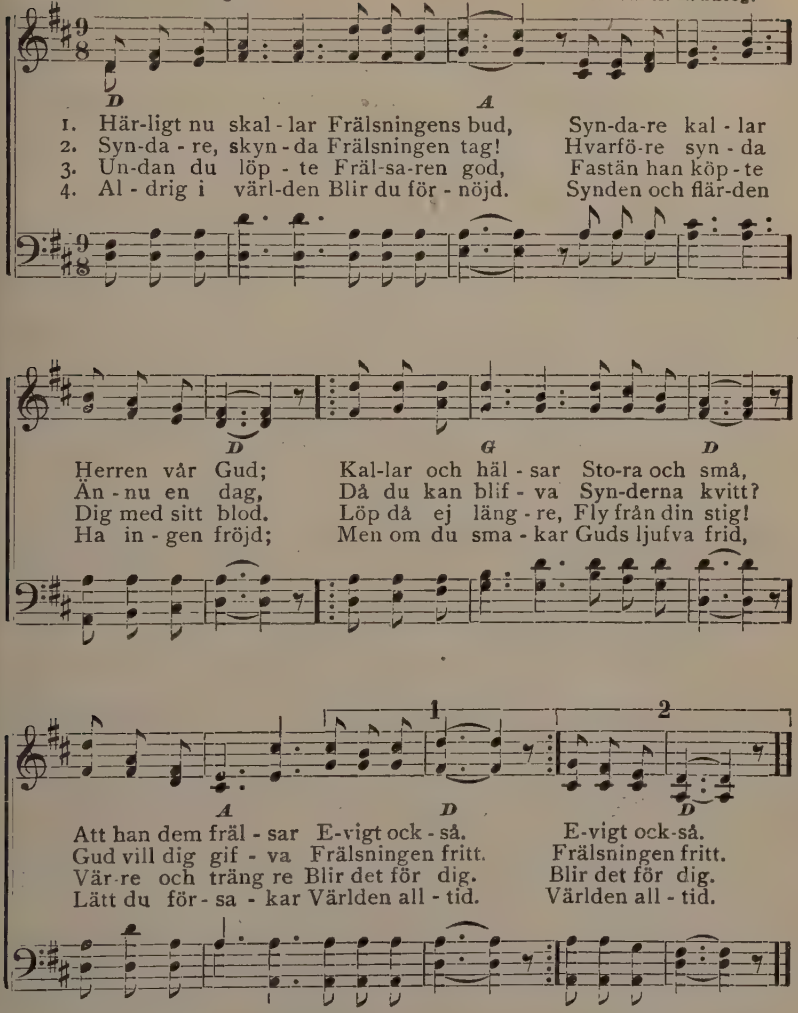

5. Salig i nöden,
Salig i strid,
Salig i döden,
Salig alltid,
‖:Det får du vara
Om du blir frälst,
Se'n kan du fara
Hem när som hälst.:‖

6. Salig i nöden,
Salig i strid,
Salig i döden,
Salig alltid,
‖:Det får jag vara,
Ty jag är frälst,
Nu kan jag fara
Hem när som hälst.:‖

No. 88. Gå i Herrens vingård.

III

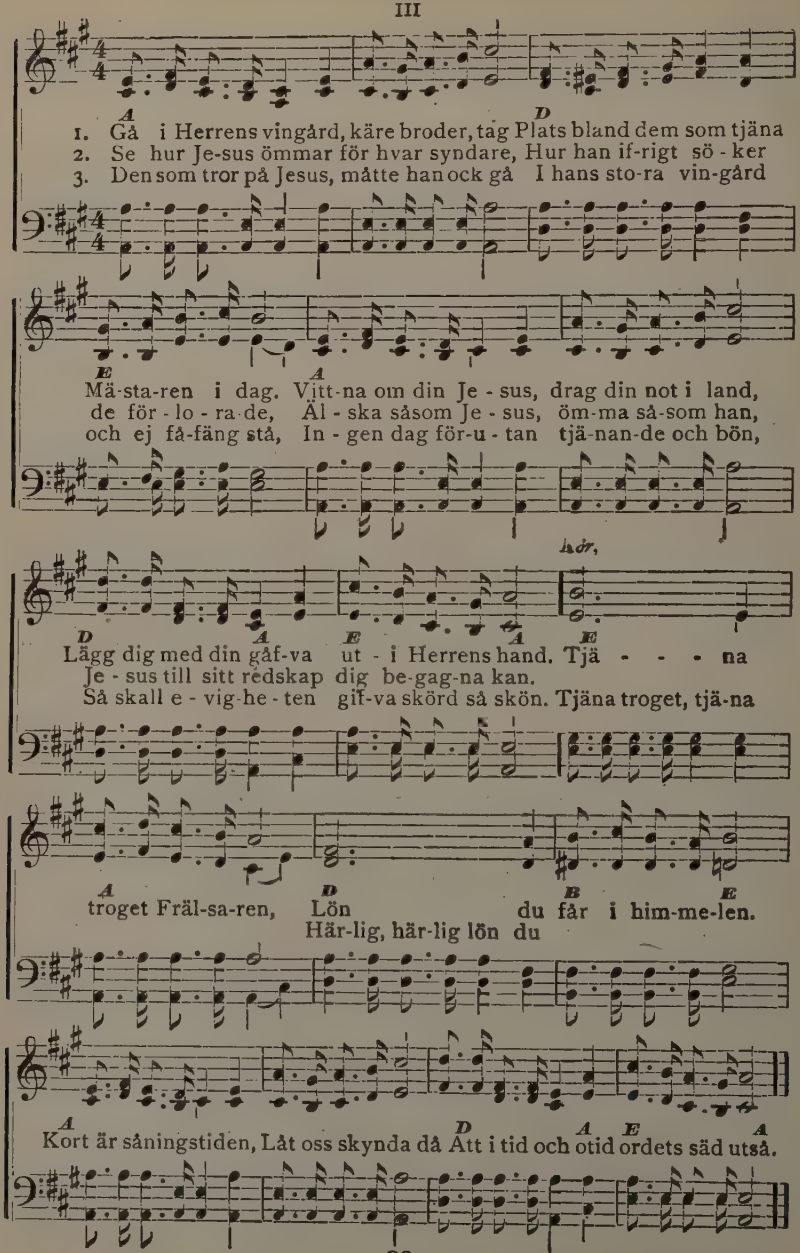

No. 89. Herren har omsorg.

C. B—g. III Arranged.

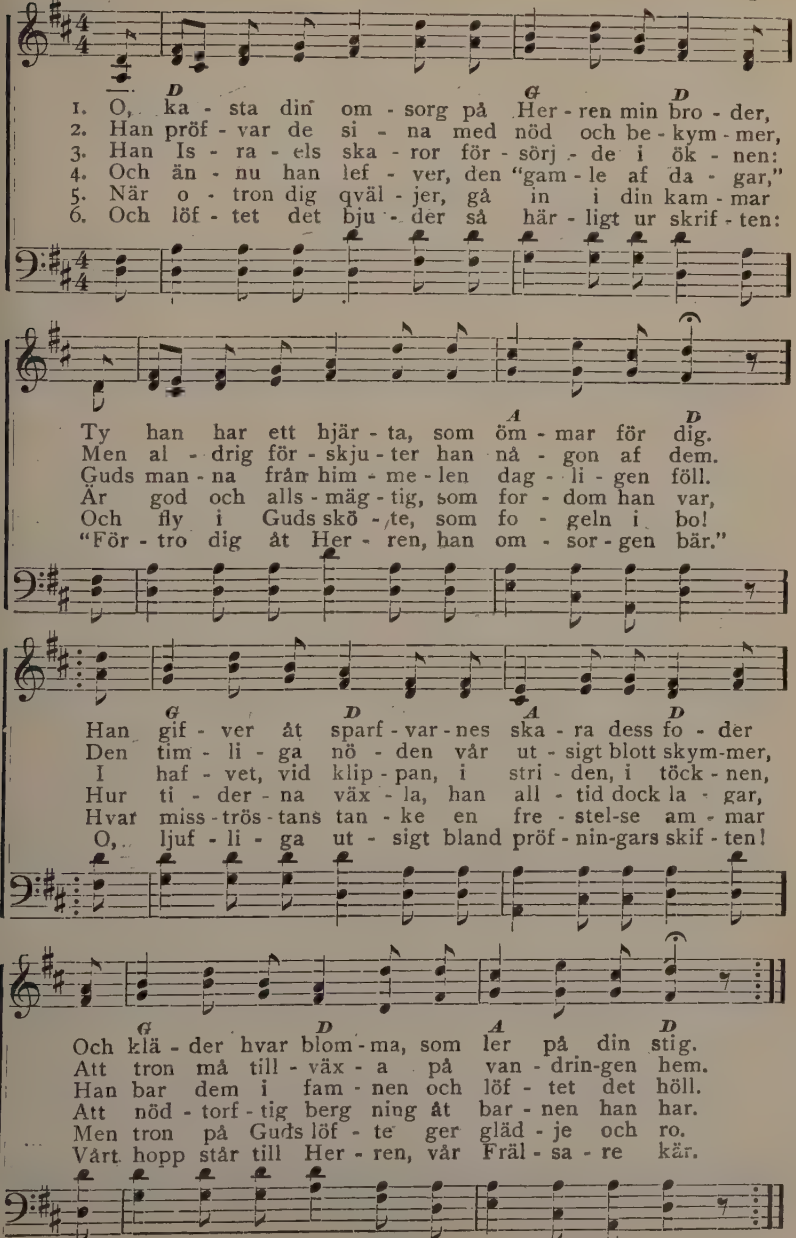

No. 90. Evangelii not.

J. B. III

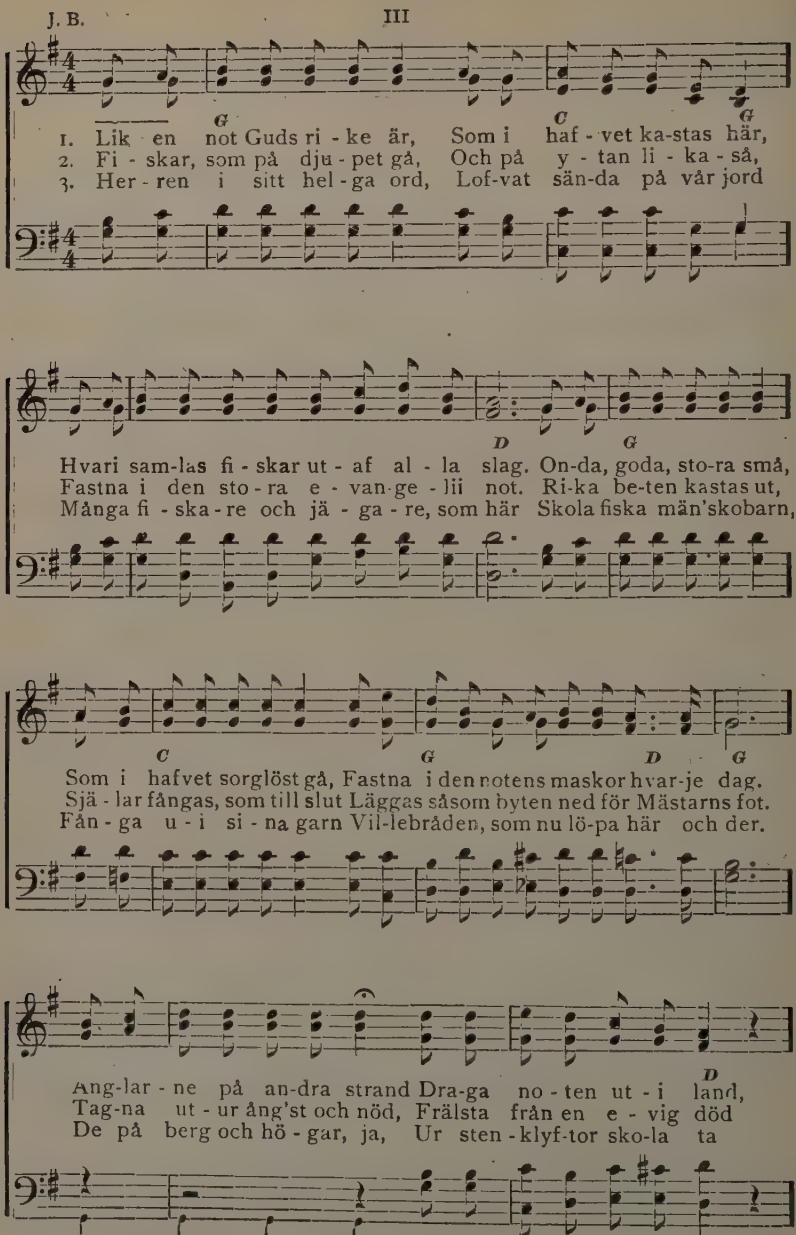

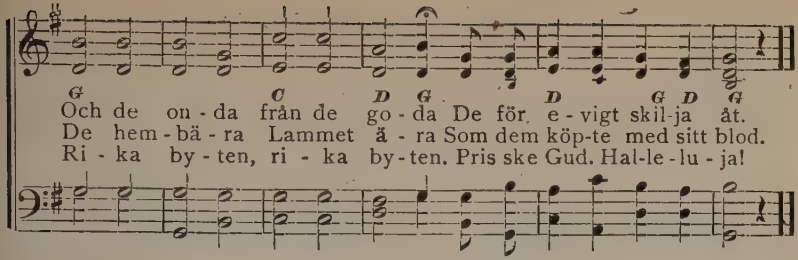

No. 91. Jag har kommit hem.

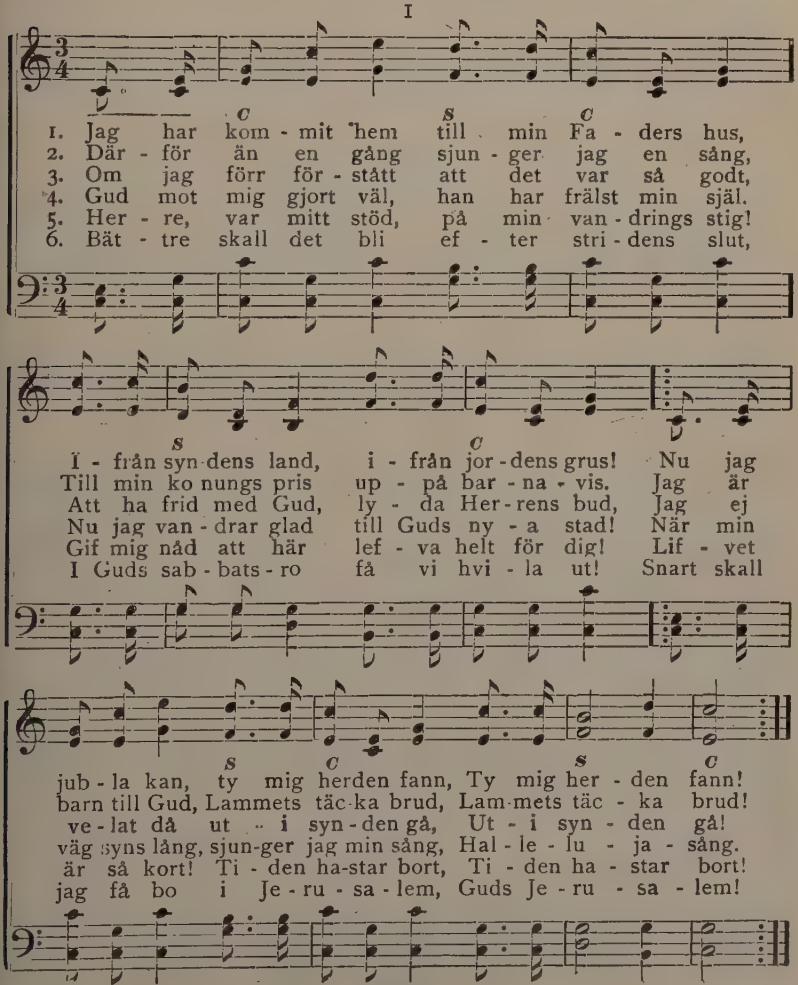

No. 92. Räddaren är här.

H. W. E. III James McGranahan.

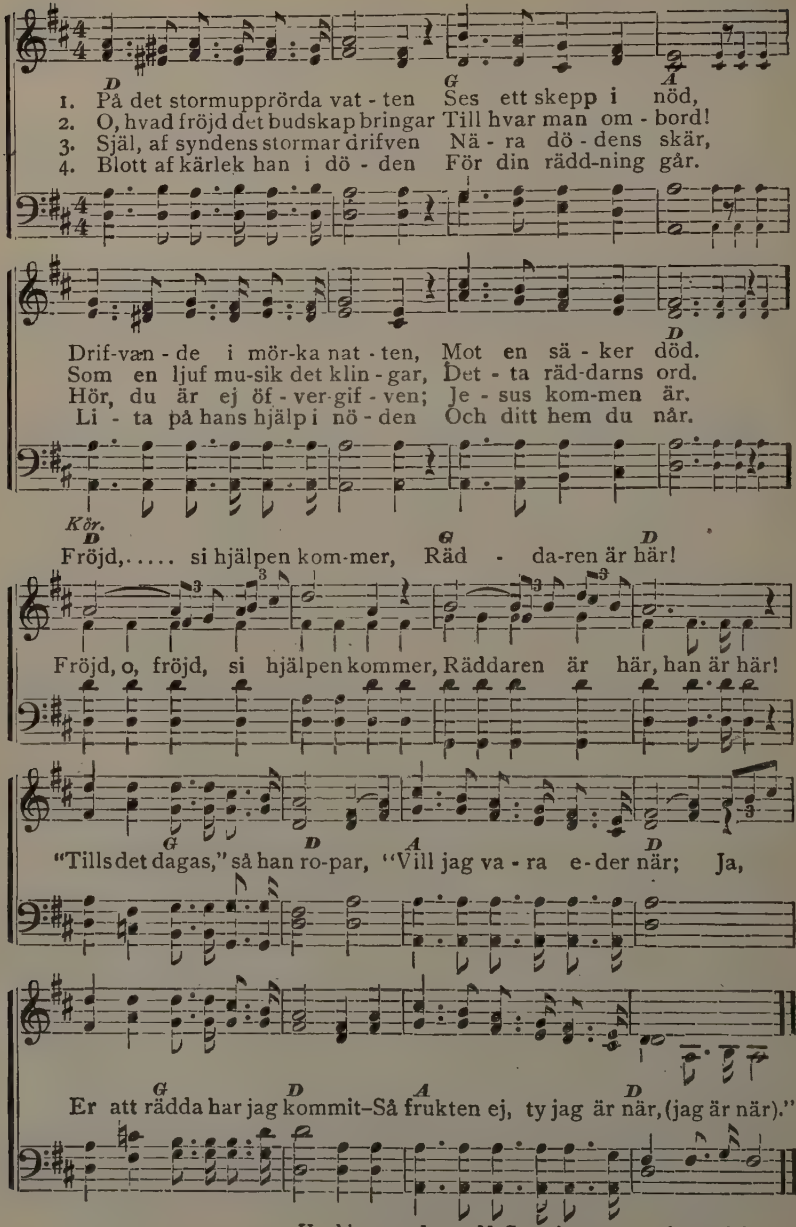

Used by per. James McGranahan, owner of copyright.

No. 93. Jesus förmår.

I

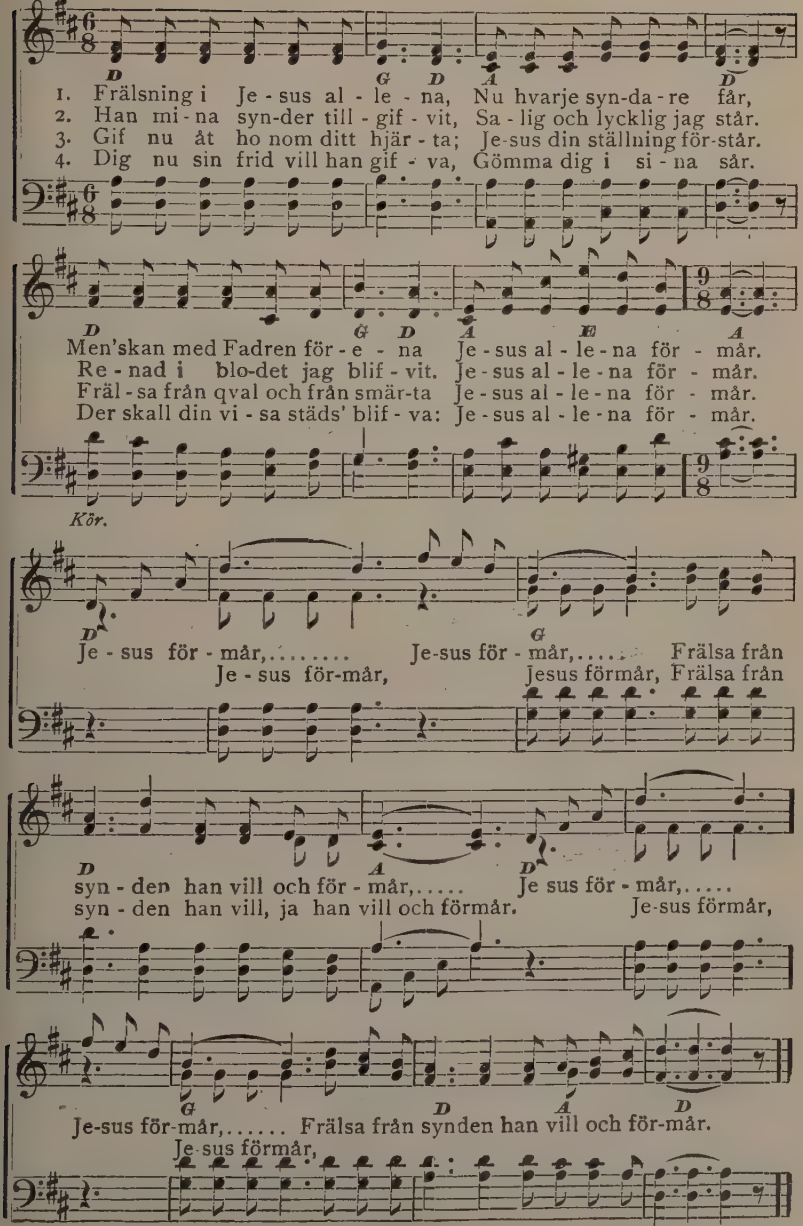

No. 94. Hvar finner jag hvilan?

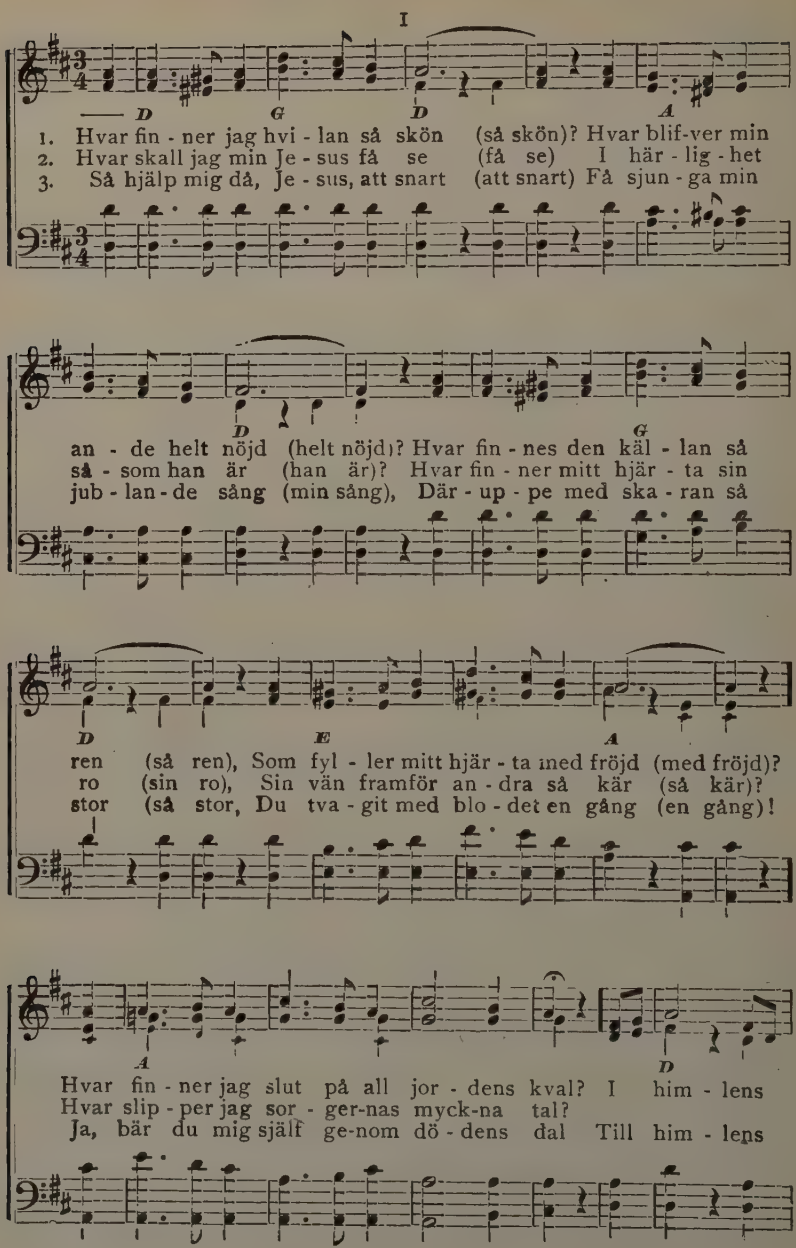

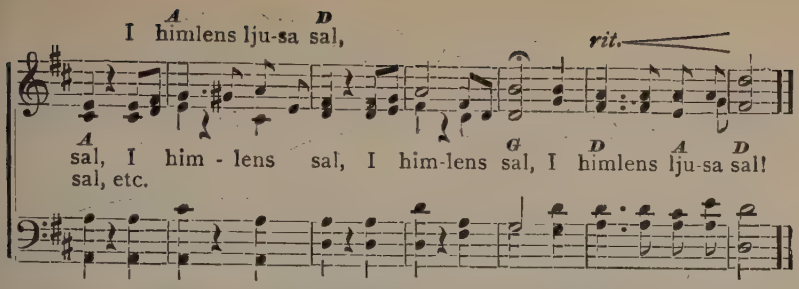

No. 95. Sittande vid Jesu fötter.

Capo d'astro på 1sta bandet. III

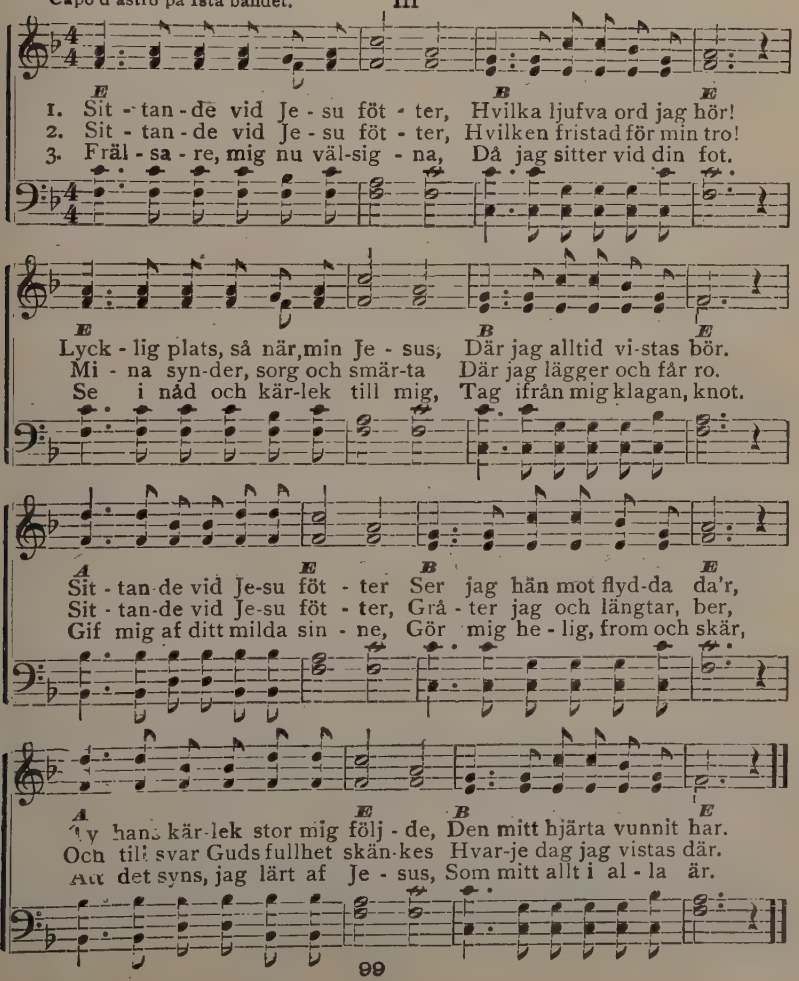

No. 96. Otaliga såsom sanden i hafvet.

III F. A. Blackmer, arr.

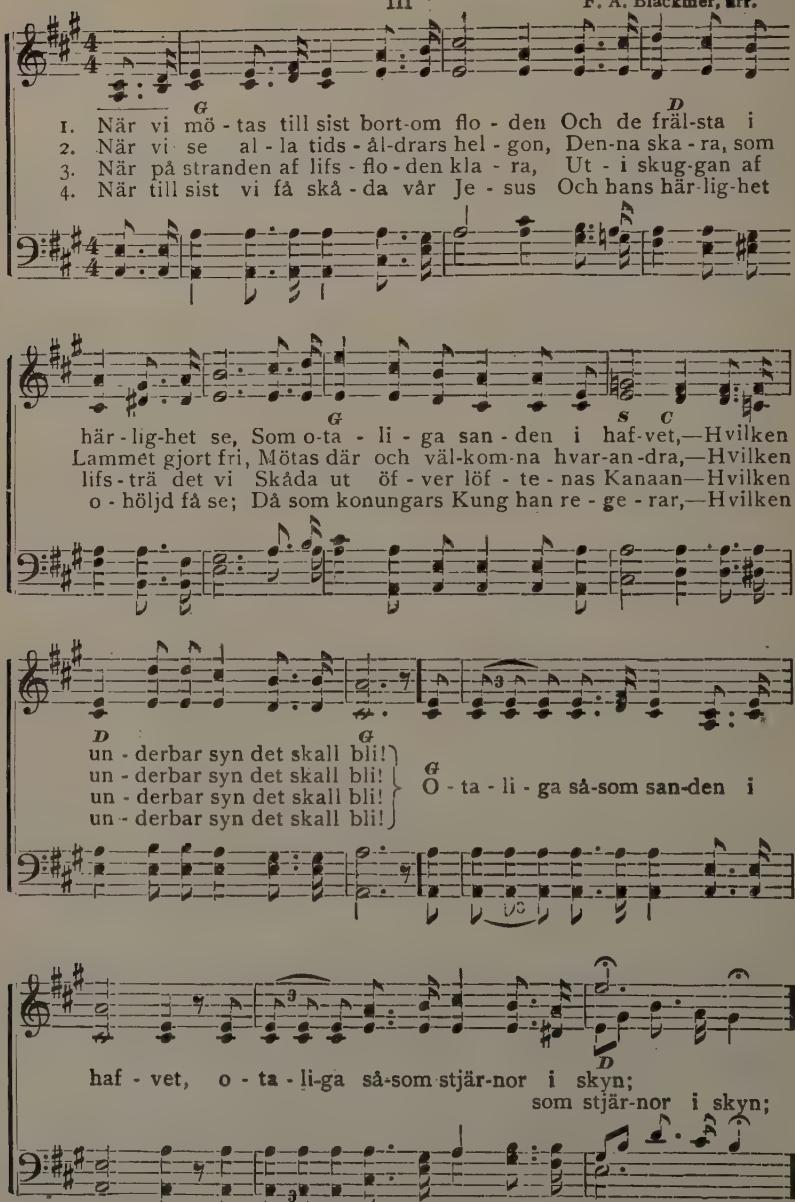

Used by per. The Biglow & Main Co., owners of copyright.

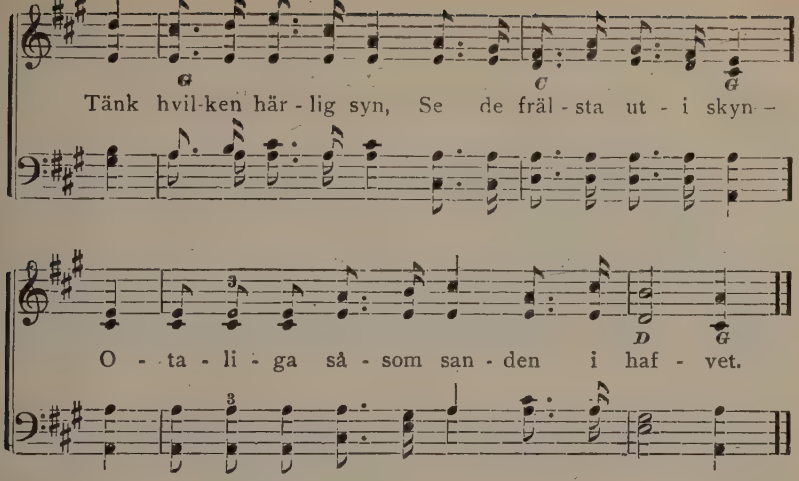

No. 97. Vi skiljs, men möts igen.

(Sjunges som no. 96.)

1. Här vi samlas att höra om Jesus,
Denne vännen i kärlek så rik;
Men snart randas en dag, o hur saligt!
Då vi honom få se och bli lik'.

KÖR. Vi skiljs, men möts igen inför tronen;
Vi skiljs, men möts igen inför Gud.
Hur viktigt då min vän,
Vandrar du till himmelen?
Vi skiljs, men möts igen inför tronen.

2. Ack, hur kort är vårt lif här på jorden!
Kära vän, kom till Jesus, ty se
Om du går med din synd inför domen,
Hvilken ursäkt till Gud skall du ge? KÖR.

3. Därför stanna, min vän, dig besinna,
Gå med Jesus till rätta i dag!
Nu förlåtelse, frid, vill han gifva
Dig för intet, så är hans behag. KÖR.

4. En gång snart det skall blifva ett möte,
Då till högar och berg man skall be;
O, skall då i den blodtvagna skaran
Du stå frälst från all jämmer och ve. KÖR.

5. O, dukära Guds barn, sjung och jubla,
Snart där hemma för tronen vi stå;
Då skall sorg ej vårt öga mer tåra,
Den är slut då vi kronan undfå. KÖR.

No. 98. Festsång.

Capo d'astro på 3dje bandet — III — W. H. Doane.

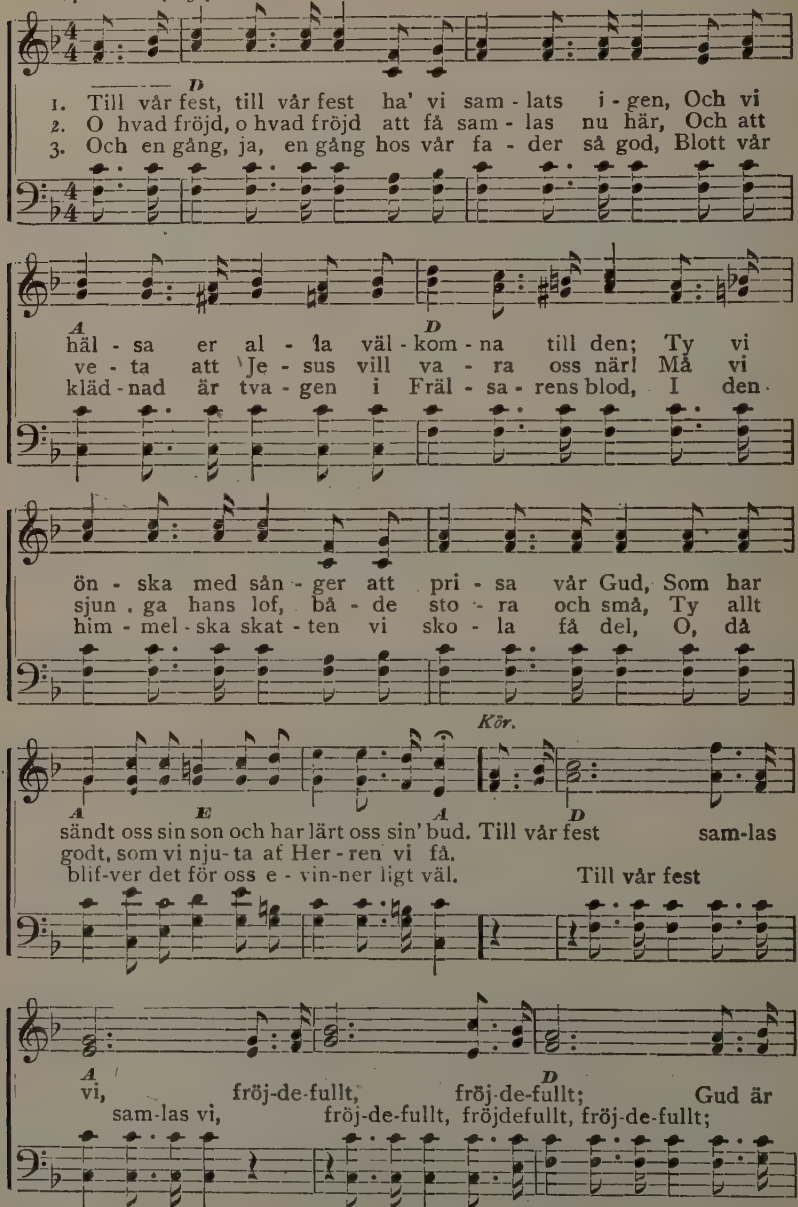

Used by per. The Biglow & Main Co., owners of copyright.

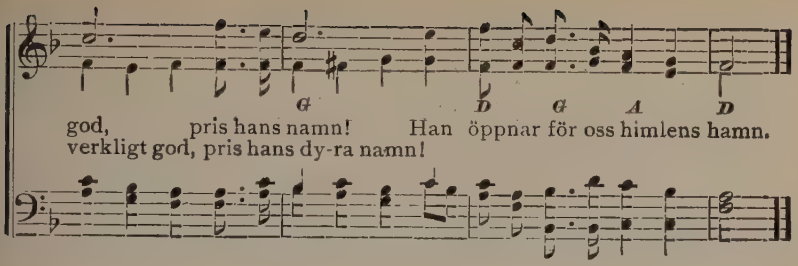

No. 99. Än en gång.

N. F. (Sjunges som no. 98.)

1. Än en gång, än en gång
Vill jag sjunga en sång
Om min Jesus, ty eljes blir tiden så lång.
O det är redan här
Mig ett ljufligt besvär
Att få spela och sjunga om frälsaren kär!

KÖR. Jag vill gå den smala stig.
Kommen, bröder, följen mig.
Gladt vi tåga hem till Jerusalem,
Och där är fröjd evinnerlig.

2. Han är min, han är min,
Han mig tagit till sin
Och mitt namn i de lefvandes bok skrifvit in.
Som jag går, som jag står,
Är jag ett af hans får,
I hans trofasta famn ulfven mig aldrig når. KÖR.

3. I hans blod, i hans blod,
Denna renande flod,
Mina synder försvunnit, min sak nu är god.
O jag ser, hur han ger
Af sin nåd mycket mer,
Än mitt hjärta kan tro, än i bönen jag ber. KÖR.

4. Vid hans hand, vid hans hand,
Genom öknarnas sand
Går jag salig och trygg till det härliga land.
Där är frid, ingen strid,
Evig sommar så blid,
Där, o där är mitt hem efter pröfningens tid. KÖR.

5. Hos vår Gud, hos vår Gud
Lammets lyckliga brud
Höjer lofsångens toner vid harpornas ljud.
Äfven jag, nu så svag,
Skall för tronen en dag
Jubilera, ty så är min faders behag. KÖR.

Used by per. of N. Frykman.

No. 100. Min sällhet.

N. Frykman, by per.

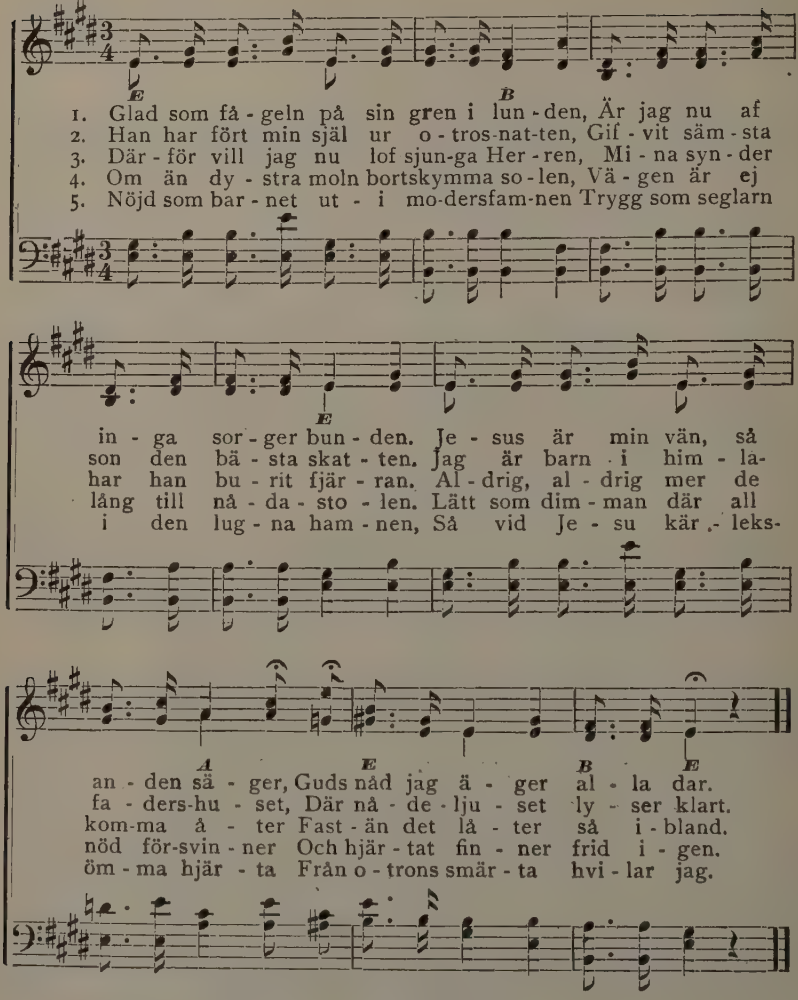

6. Jesus är mig alla dagar nära,
Mig och mina bördor vill han bära.
O, det är så godt att allt få taga,
Båd' nåd och aga, af hans hand!

7. Honom vill jag älska, honom tjäna,
Han skall ha mitt hjärta, han allena.
Jesu bud mig äro nu så kära,
Hans ok att bära ljufligt är.

8. Vid min faders bord i syskonringen
Huru väl jag mår, det fattar ingen.
Nådevindens ljufva, milda susning
Med stor förtjusning älskar jag.

9. Ringa är min lott på denna jorden,
Här är jag en gäst och främling vorden.
Men jag har ett hem på himlastranden,
Dit fadershanden leder mig.

10. Snart är pröfvotiden här förliden.
Jesus kommer snart. Då slutar striden.
Fröjd, som ej på jorden sett sin like,
Uti Guds rike väntar mig.

No. 101. Jesus är min.

III N. L. Ridderhof.

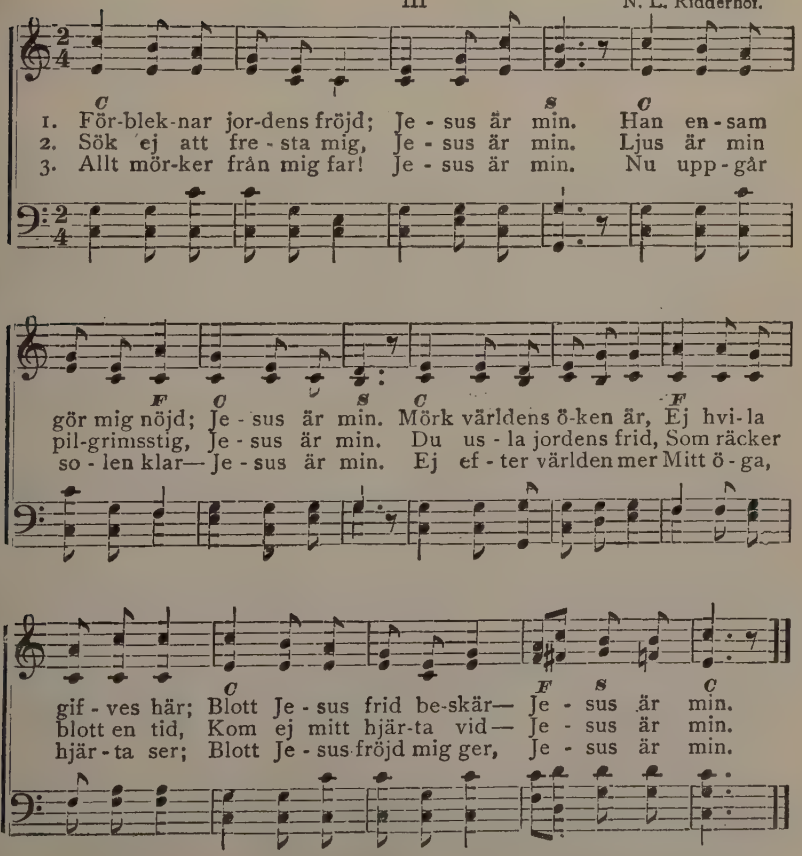

 Copyright, by N. L. Ridderhof. by per.

No. 102. Där bjuds ej farväl.

N. A. N. A N. A. Nelson.

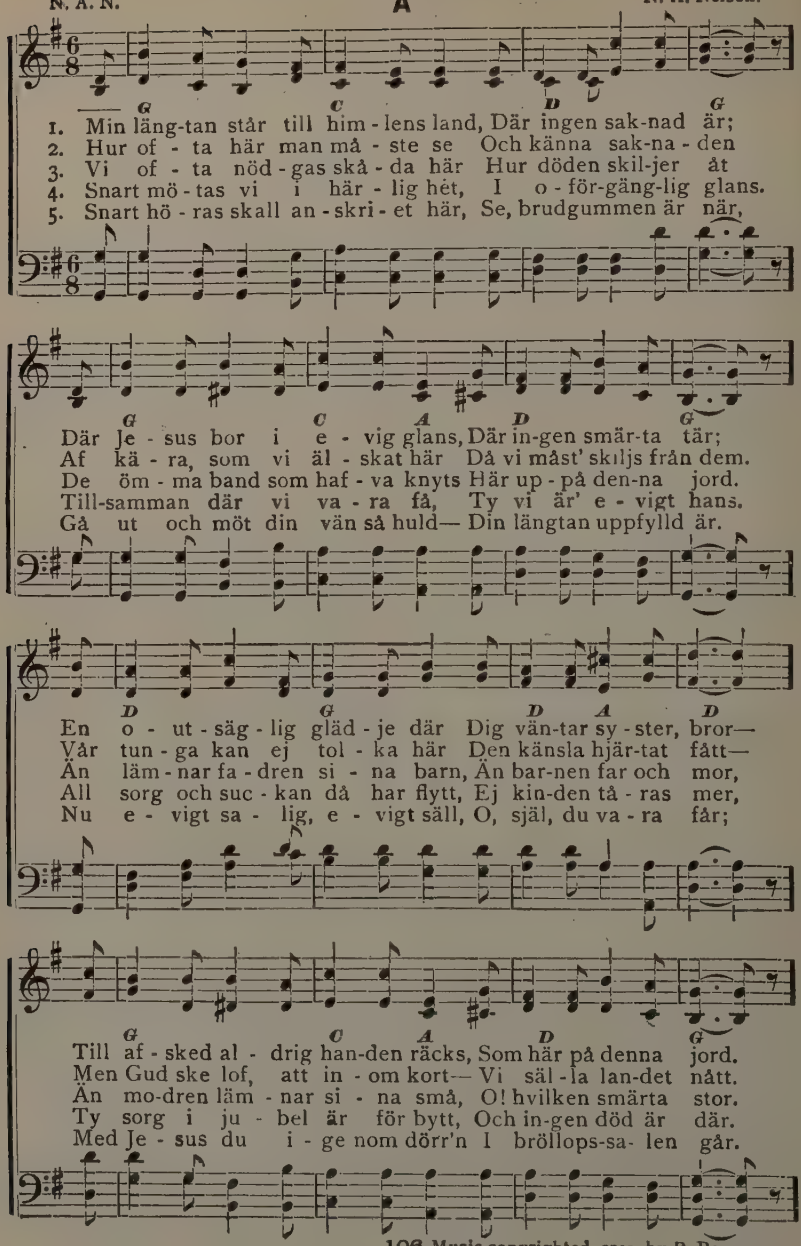

106 Music copyrighted, 1900, by P. Benson.

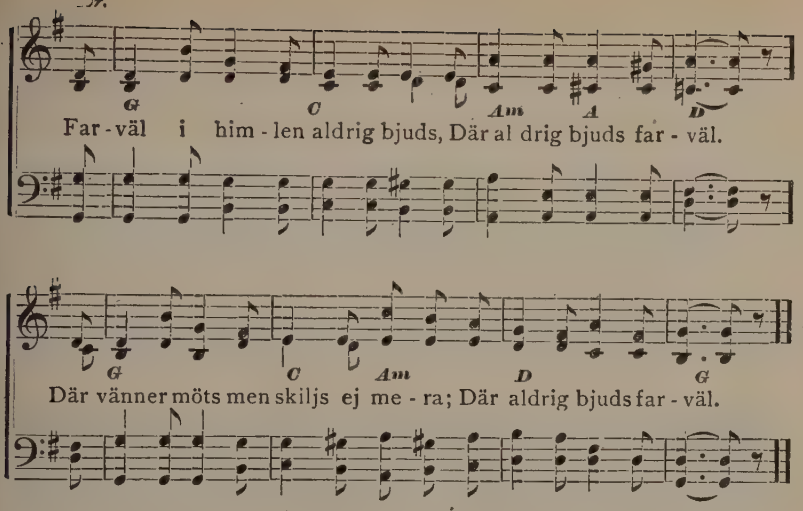

B

6. Min vän, vill du i himlen in,
Du passande må bli,
Ty intet som besmittligt är
Inkomma skall däri.
Blott den som här i Jesu blod
Sin klädnad har rentvått,
Skall komma in i staden där
Och dela frälstas lott.

Kör. Min vän vill du i himlen in,
Du passande må bli,
Ty endast den i blodet renad
Inkomma skall däri.

7. O, skåda upp på korsets träd,
Där hängde Frälsaren;
Han utaf kärlek offrat sig,
Att du må blifva ren
Ifrån din synd och stora skam,
I blodet som där flöt.
Och evigt salig hvila få
I fadrens sälla sköt. Kör.

8. Men, kom i dag, ty nu är tid,
Gud själf så bjuder dig;
Af evig kärlek brinner ju
Hans hjärta än till dig.
Han längtar dig få trycka ömt
Intill sitt hulda bröst,
Där du får njuta ro och frid.
Hugsvalelse och tröst. Kör.

No. 103. Hoppet.

N. L. R. III N. L. Ridderhof.

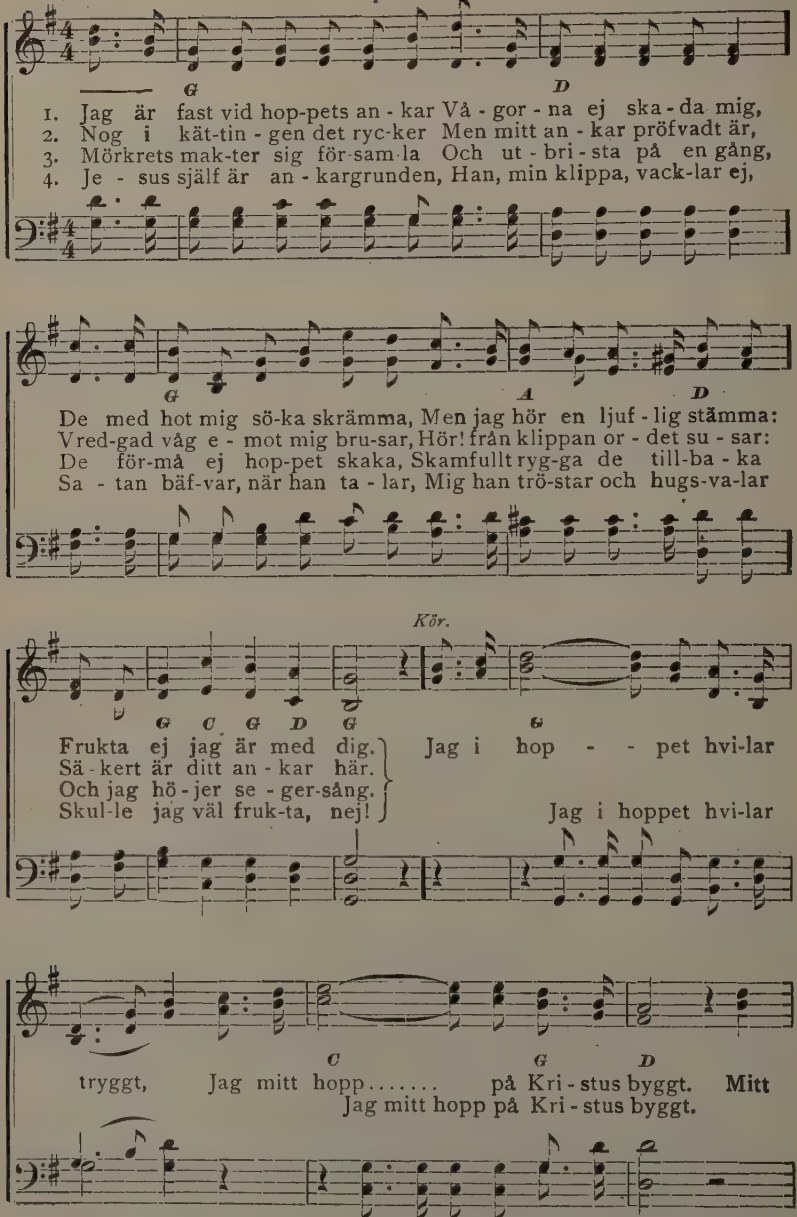

108 Copyright, 1900, by N. L. Ridderhof, by per.

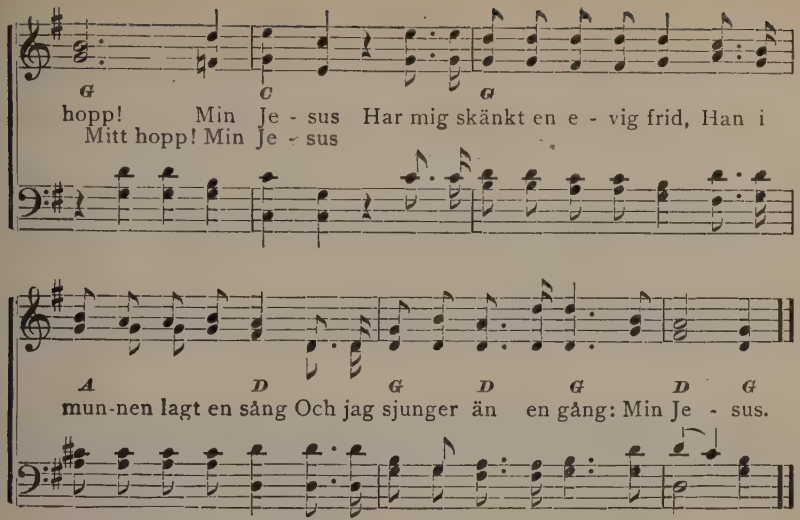

No. 104. Ingen omsorg.

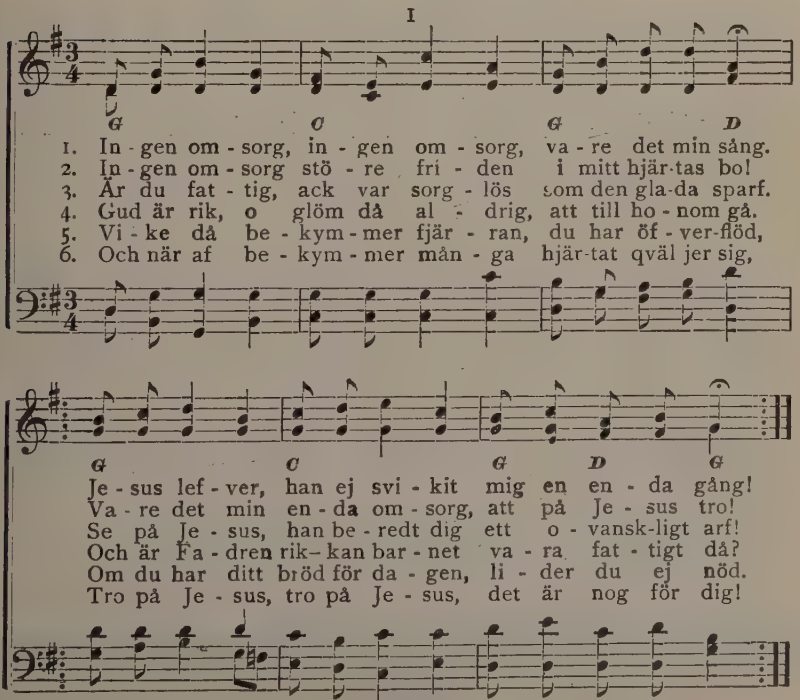

No. 105. Borde jag ej vara glad.

N. Frykman, used by per. III Arrangerad.

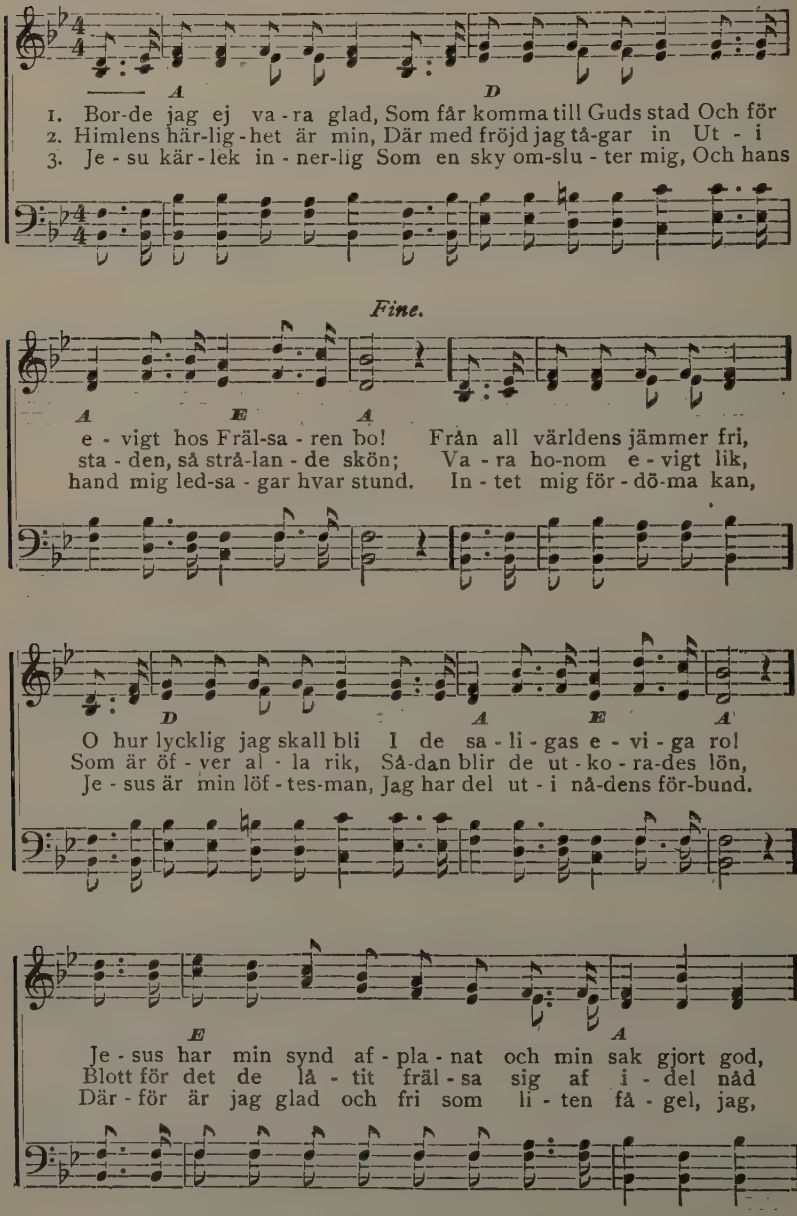

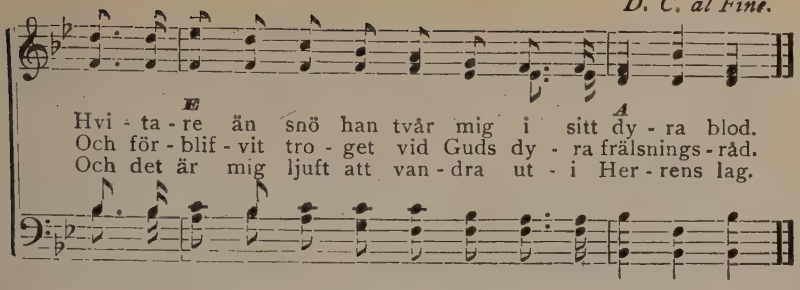

D. C. al Fine.

E A

Hvi - ta - re än snö han tvår mig i sitt dy - ra blod.
Och för - blif - vit tro - get vid Guds dy - ra frälsnings - råd.
Och det är mig ljuft att van - dra ut - i Her - rens lag.

No. 106. Myran.

Albert. III Arranged.

D G

1. "Min väg är lång, och hin - der stänga den, Och det blir
2. Så tal - te my - ran, när på upptäcktsfärd Hon styr - de
3. Den van-drin-gen, den blef så lång, så lång, Och bör - dan
4. Och mil - li - o - ner strå tillsamman—ack! De lig - ga
5. Så trött - na ej up - på din vandringsstig; Vet, mil - li-

A D

kväll, förr-än jag hin-ner hem, Och hur jag sträfvar, får jag ej än-
ko - san ut i vill-sam värld, Och mil - li - o - ner li - ka, li - ka
togs och släpptes gång på gång, Och fö - dan tröt, och stark låg solen
snart på kul - len i en stack. När mil - li - o - ner draga hvar sitt
o - ner sträf va jäm te dig. Du plig - tig är förr'n kvällen faller

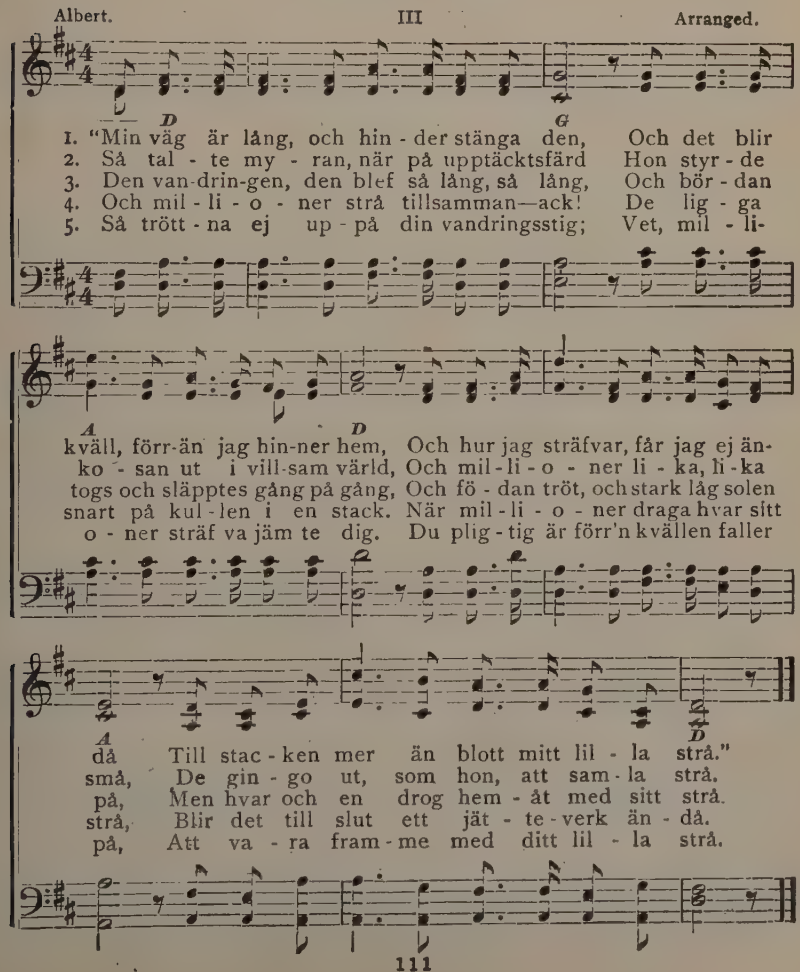

A D

då Till stac - ken mer än blott mitt lil - la strå."
små, De gin - go ut, som hon, att sam - la strå.
på, Men hvar och en drog hem - åt med sitt strå.
strå, Blir det till slut ett jät - te - verk än - då.
på, Att va - ra fram - me med ditt lil - la strå.

No. 107. Framåt.

N. Frykman, by per. III

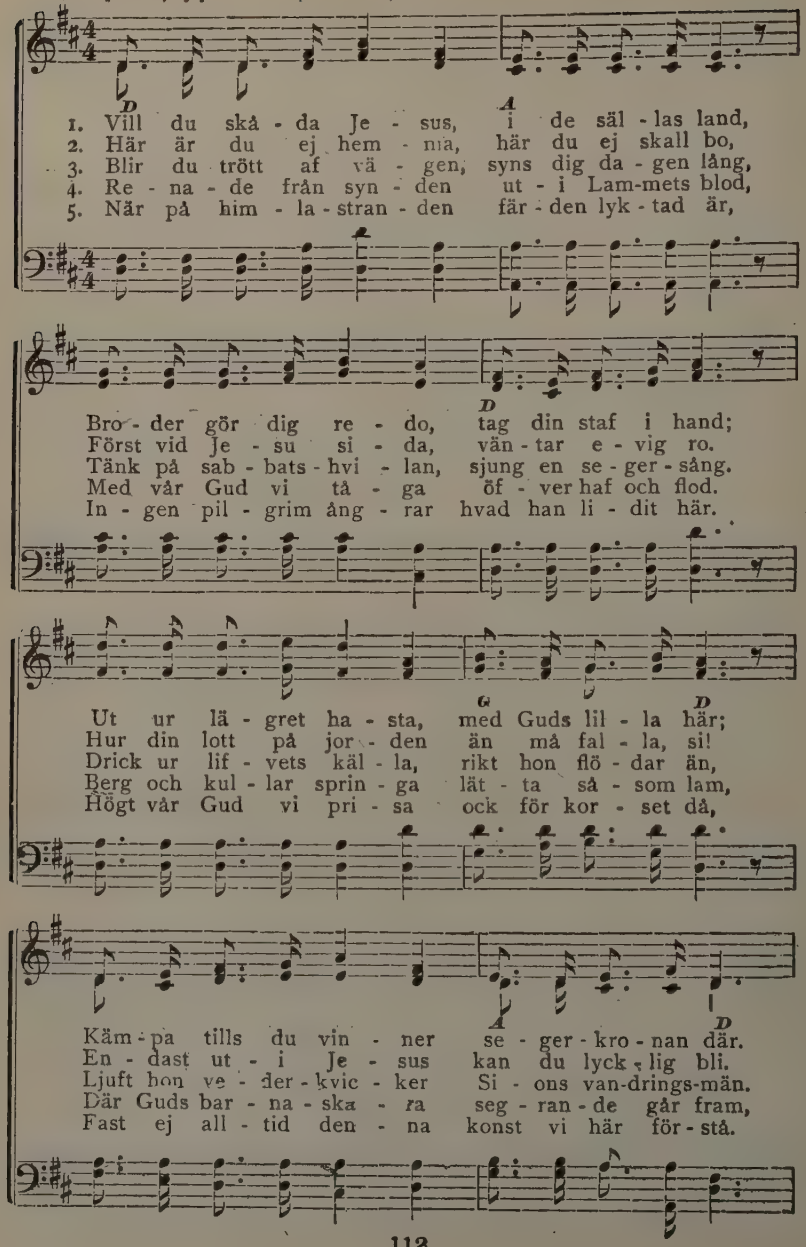

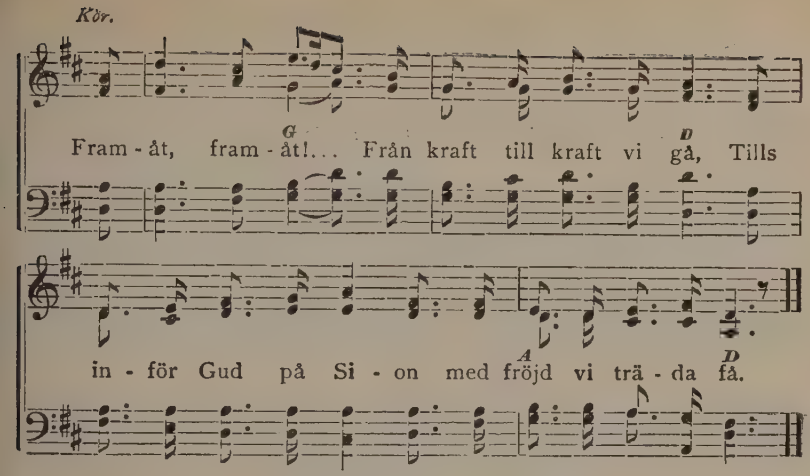

No. 108. Hemlängtan.

J. A. E. I J. A. Elner.

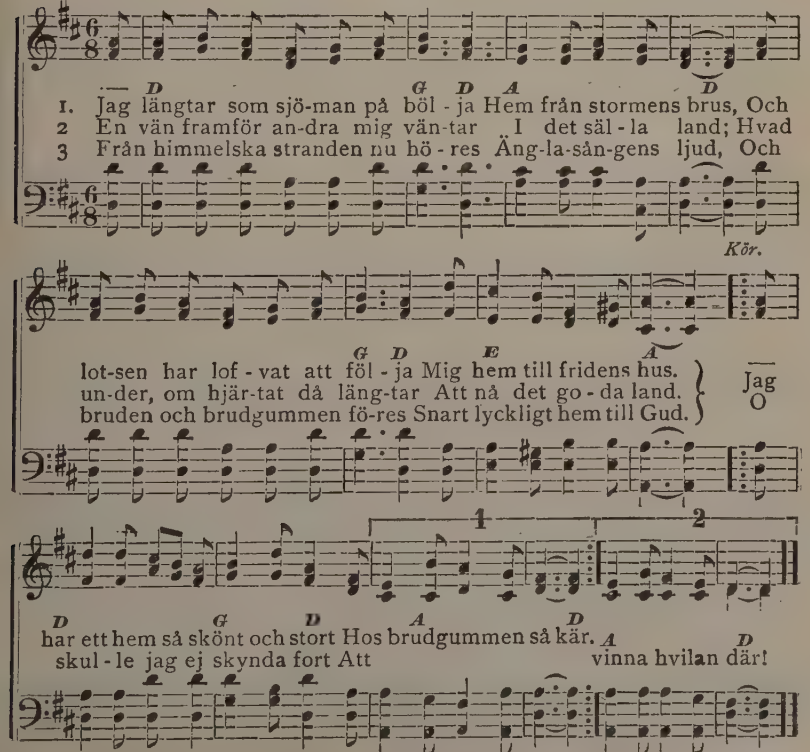

113 Copyright, by J. A. Elner. used by per.

No. 109. Hvart går du?

J. B. I J. Blomqvist.

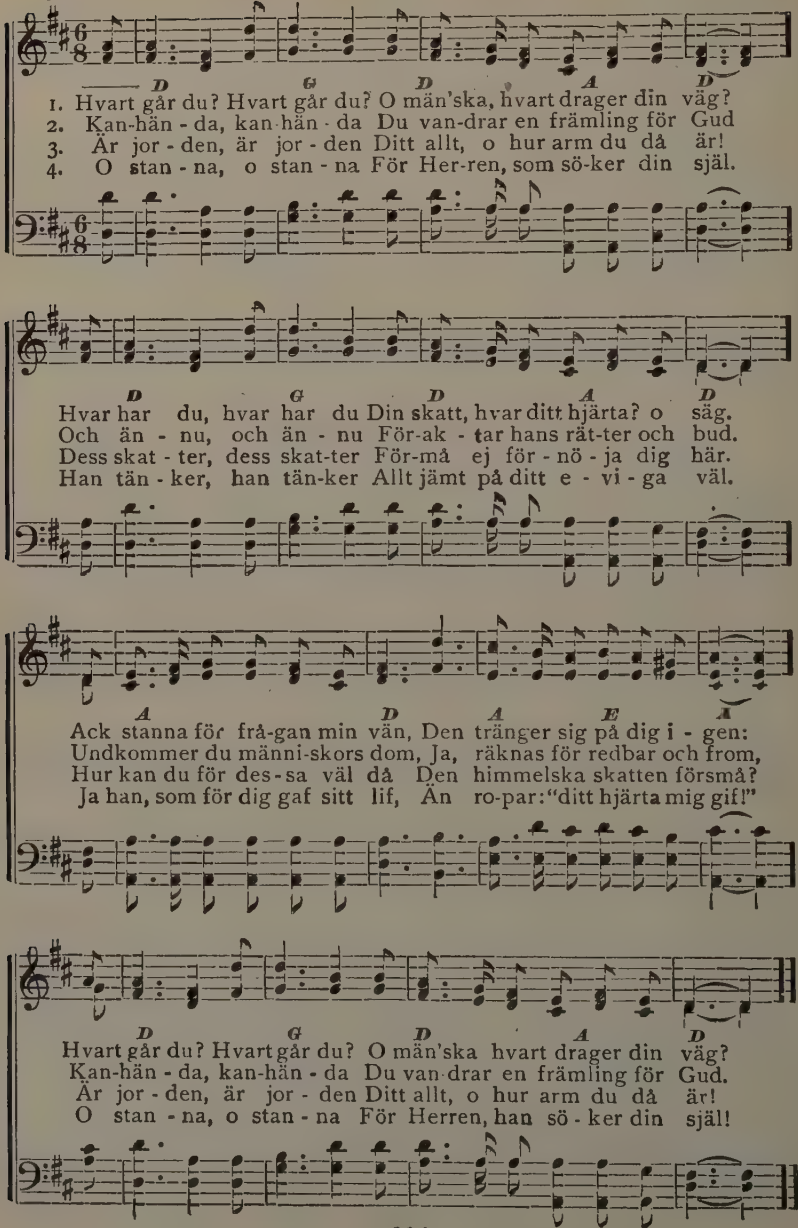

No. 110. Hans kärlek outsäglig är.

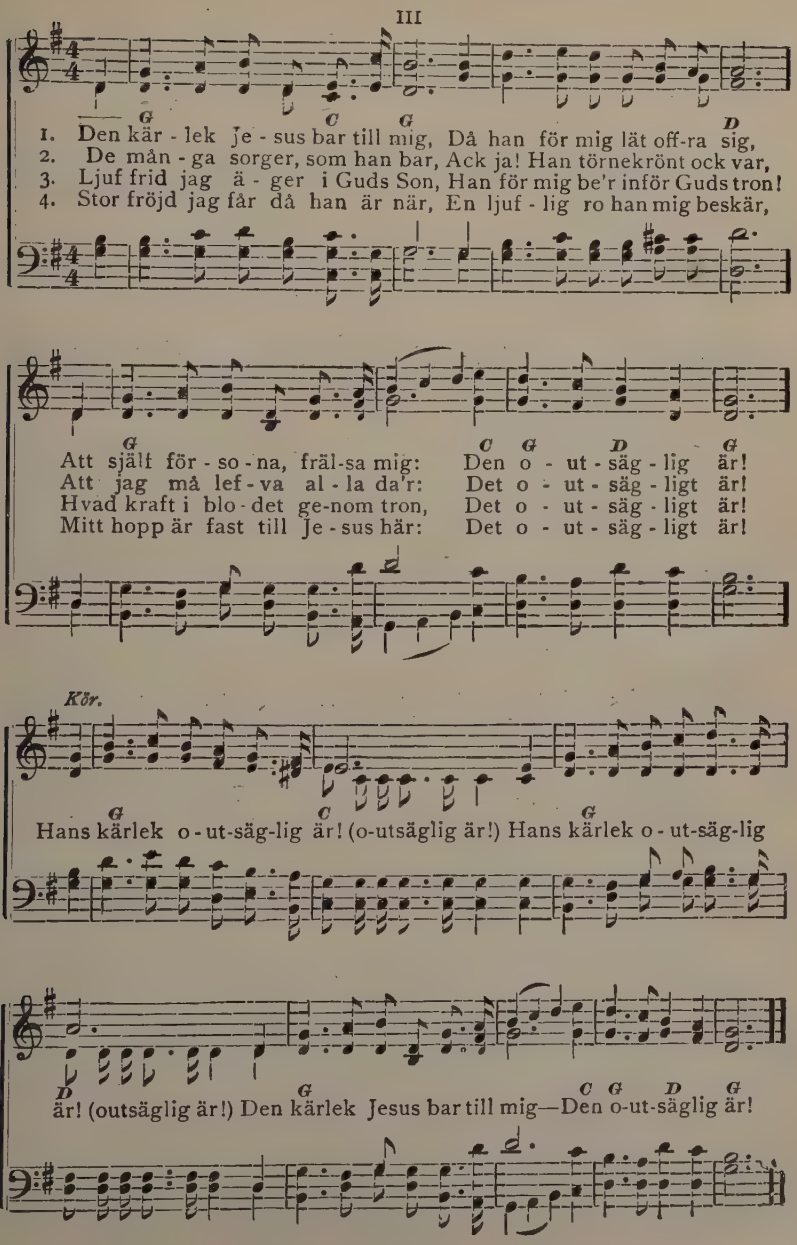

No. 111. En liten tid.

III

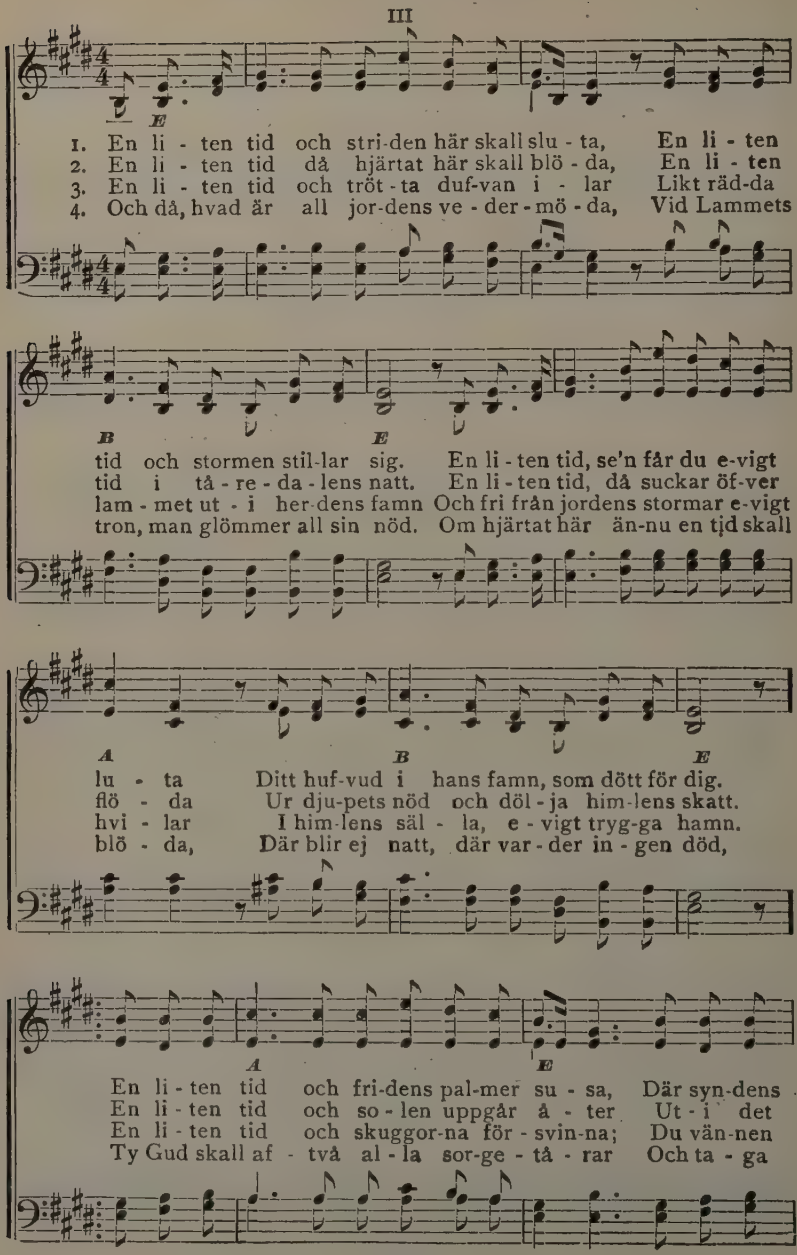

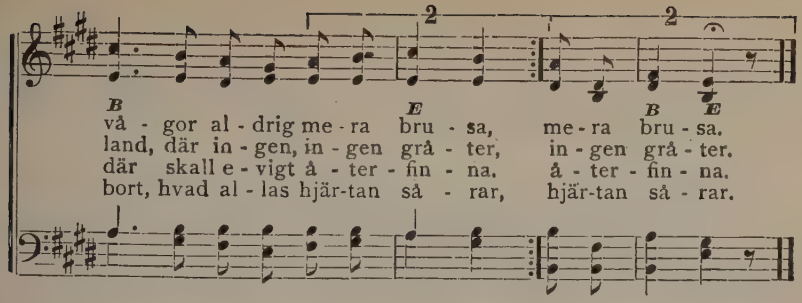

No. 112. Håll dig till Herren.

A. L. S. III Arranged.

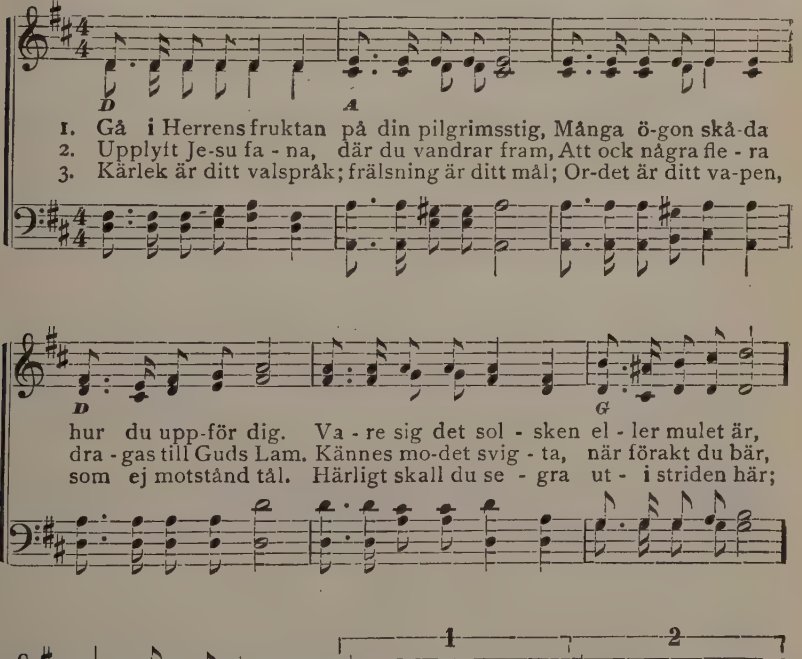

No. 113. Hos Jesus.

N. L. R. — N. L. Ridderhof.

1. Hvar fin - ner man ro un - der mö - da och strid? Hos
2. Hvar ly - ser ett sken, som gör mör - ker till ljus? Hos
3. Hvar fin - nes det vat - ten, som själ - en ger lif? Hos
4. Hvar sam - las de blod - tvag-na ska - ror en gång? Hos

Je - sus, en - dast hos Je - sus. Hvar fin - nes för hjär-tat den
Je - sus, en - dast hos Je - sus. Hvar sit - ter man lugn un - der
Je - sus, en - dast hos Je - sus. O hjär - ta, som ej mer vill
Je - sus, hem-ma hos Je - sus, Då sko - la de sjun - ga sin

Kör.

ljufvaste frid? Hos Je - sus, en-dast hos Je - sus.
stormarnes brus? Hos Je - sus, en-dast hos Je - sus.
tör-sta, för-blif Hos Je - sus, en-dast hos Je - sus.
jublande sång Hos Je - sus, en dast hos Je - sus.
} Hos Je - sus, hos

Je - sus, Där trif-ves vår själ så o - säg - ligt väl; Det kan ej för-

kla-ras, det kan blott er - fa - ras Hur saligt det är hos Je - sus.

Copyright, by N. L. Ridderhof, by per.

No. 114. Den store läkaren är här.

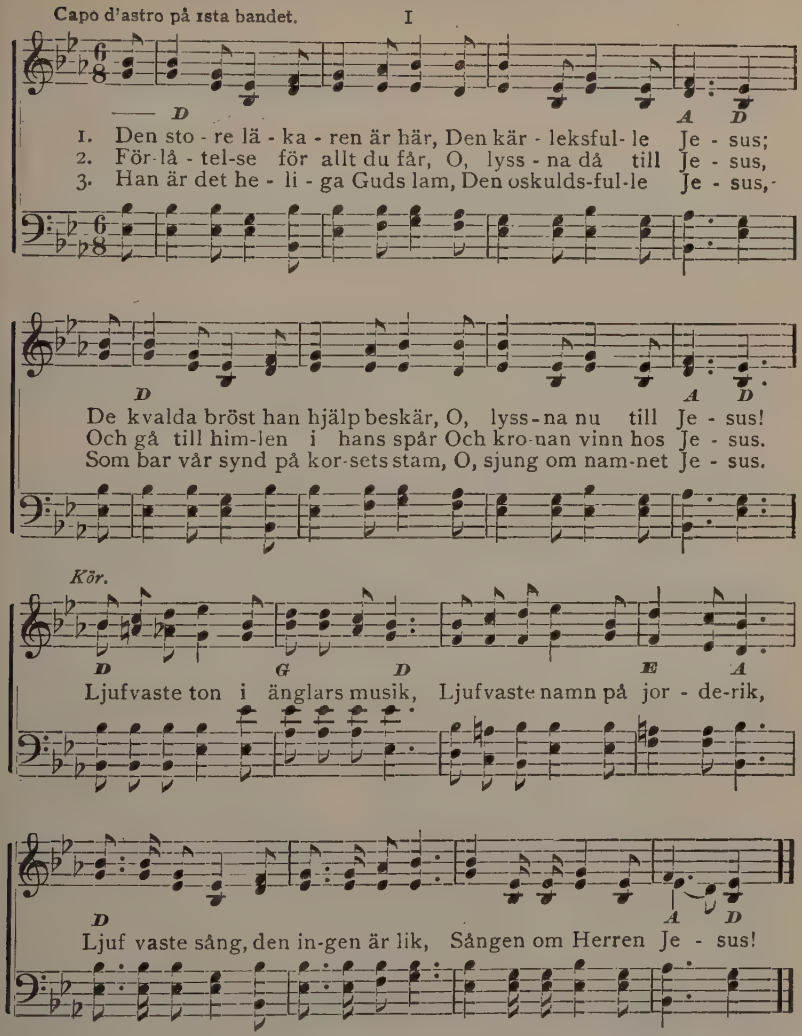

4. Och tvifvel, kval, bekymmer fly
Blott för det namnet Jesus;
Hvar dag den fröjden är mig ny
Att höra namnet Jesus! Kör.

5. I bröder, sjungen med mig då
Och prisen namnet Jesus;
I systrar, stämmen in också,
Berömmen namnet Jesus. Kör.

6. Och barnen också, stora, små,
Som älska namnet Jesus,
De kunna med till verket gå
Och tjäna Herren Jesus. Kör.

7. Och då till sist kring Lammets tron
Vi samlas hos vår Jesus,
Vi sjunga i en högre ton
Det dyra namnet Jesus. Kör.

No. 115. Ungdomens banersång.

H. Sundquist. III Arr. af A. L. Skoog.

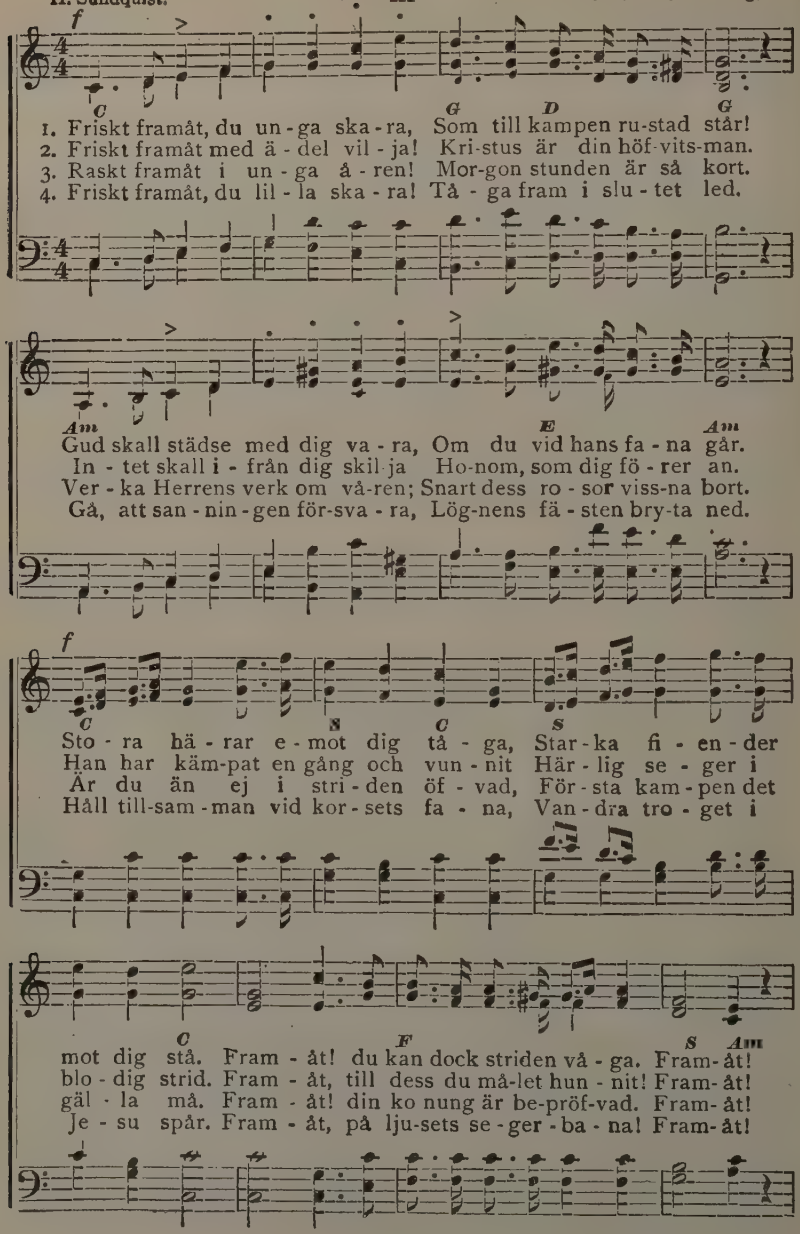

 Copyright by H. Sundquist, by per.

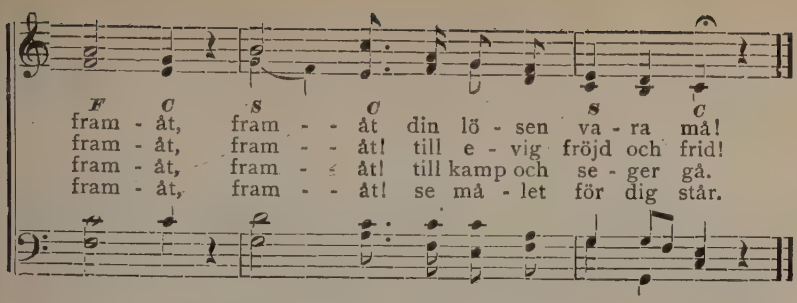

No. 116. Hjärtats sång.

III Dr. H. R. Palmer, used by per.

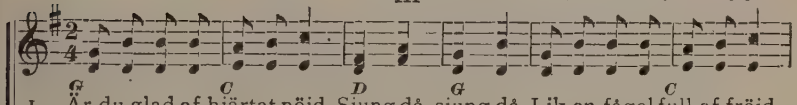

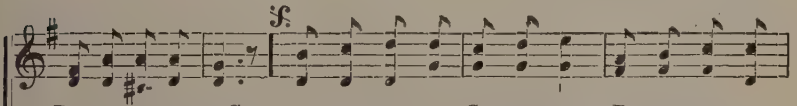

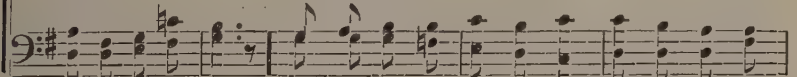

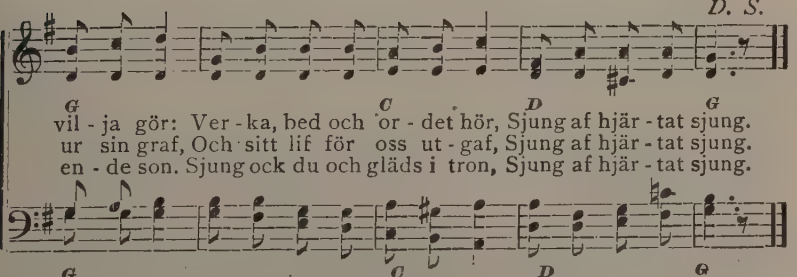

No. 117. Guds trogna skara.

III J. M. Öjerholm.

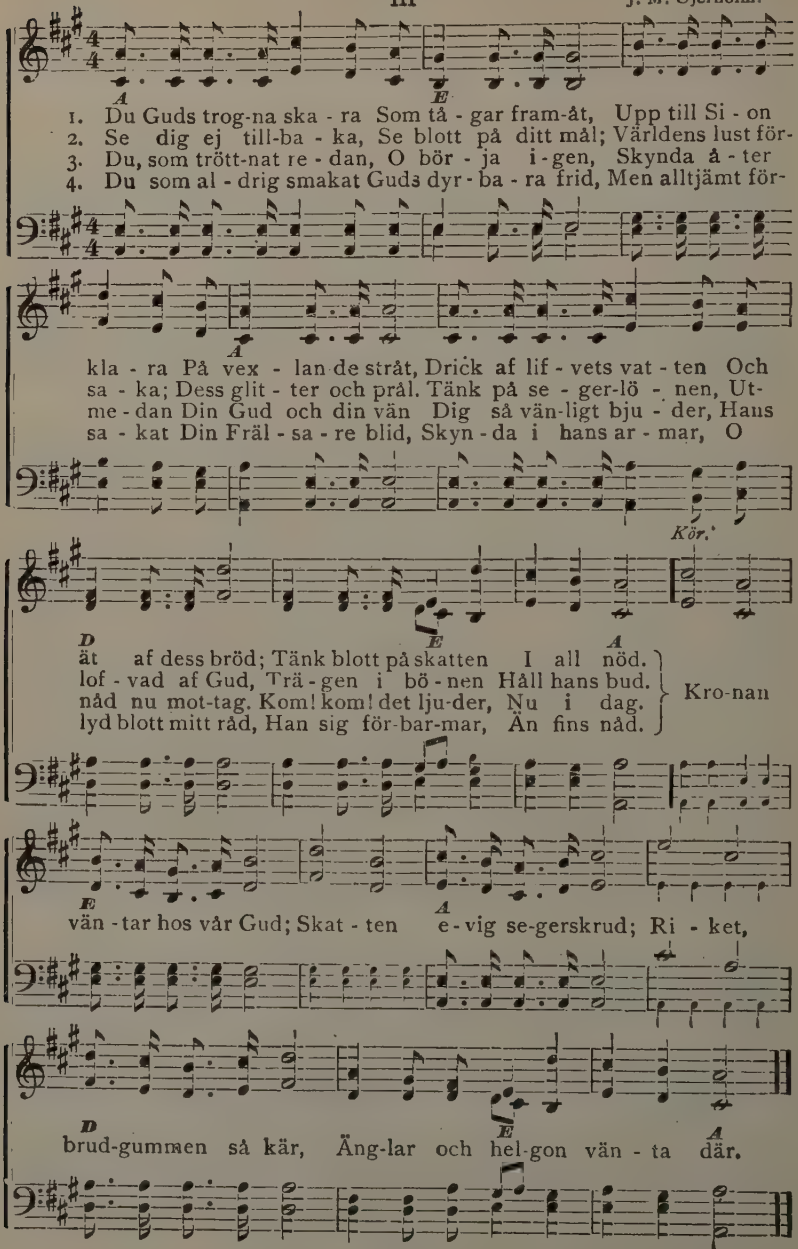

No. 118. Strid och seger.

Eric. (Sjunges som no. 117.)

1. Upp, framåt till strid, du Guds utvalda här,
Gladligt skynda fram, ty till seger det bär;
Jesus för oss an, se vår konung han är,
Fram då till strid, utvalda här!

KÖR. Kristen, vill du ej gå med?
Skynda, ställ dig i vårt led!
Kämpa, vaka, tro och bed,
Strid nu för den, som för dig stred.

2. Böljorna väl rasa, jag hör deras svall,
Men vår fana svajar, och svaja hon skall
Till dess hvarje ovän är bringad på fall,
Och Jesus frälsat världen all. KÖR.

3. Snart är striden slutad och hvila vi få,
När vi seger vunnit, och himlen vi nå.
O, hvad ändlös glädje evinnerligt, då
Vi inför tronen skola stå. KÖR.

No. 119. Helge Ande.

M. M. Wells.

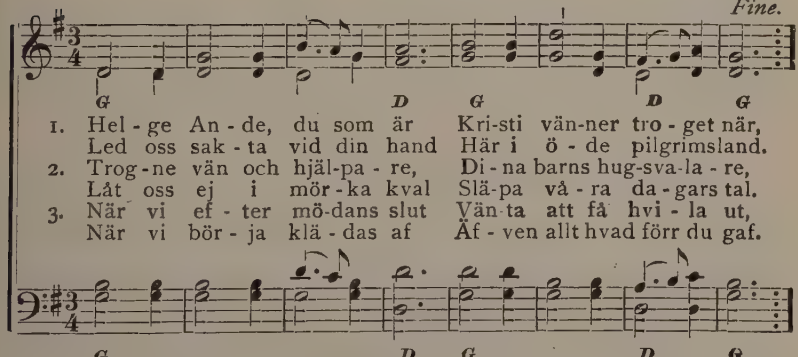

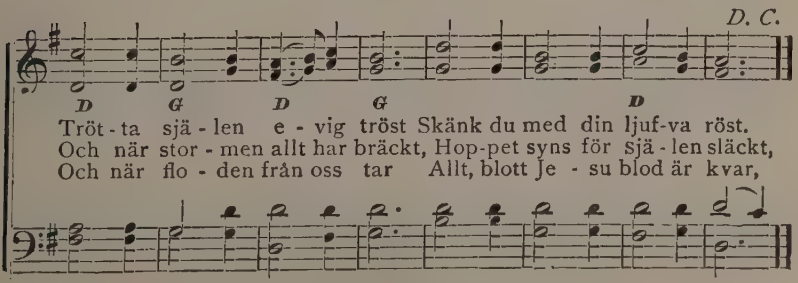

No. 120. Vår fasta klippa Herren är.

III

Ira D. Sankey.

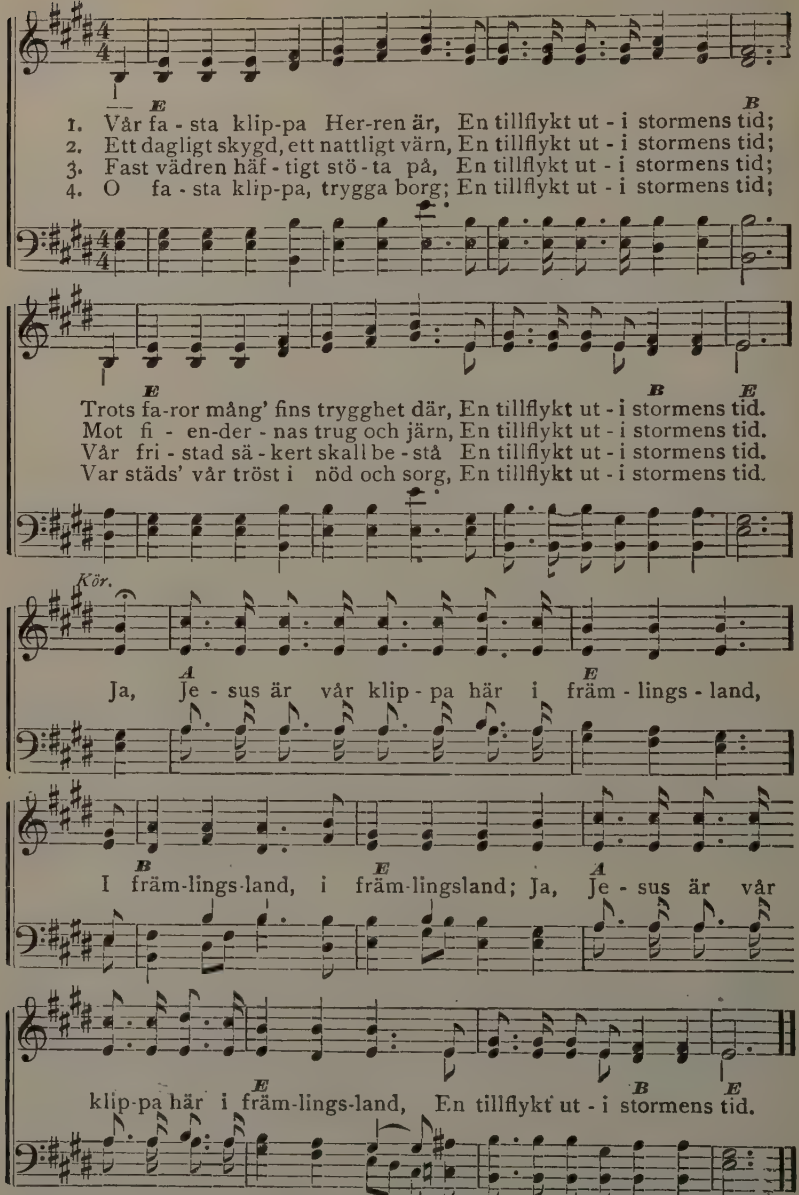

Used by per. The Biglow & Main Co., owners of copyright.

No. 121. Jag skall gå dit.

Fred Bloom. I C. Anderson.

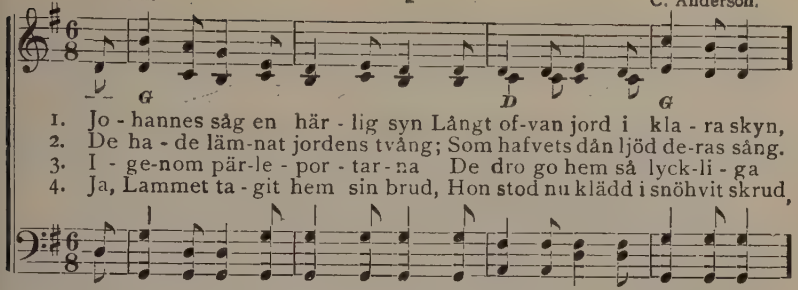

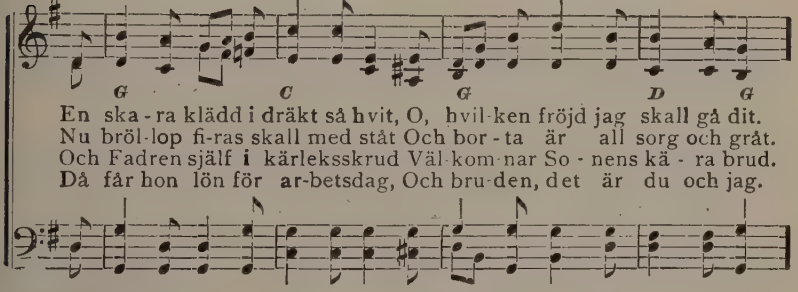

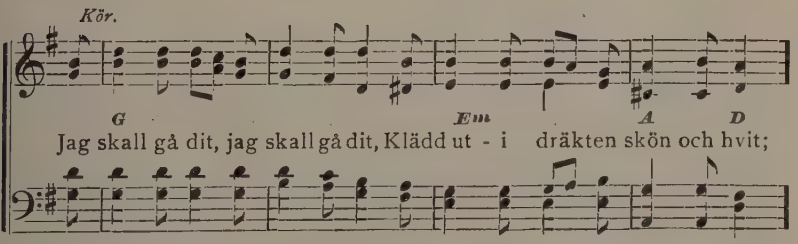

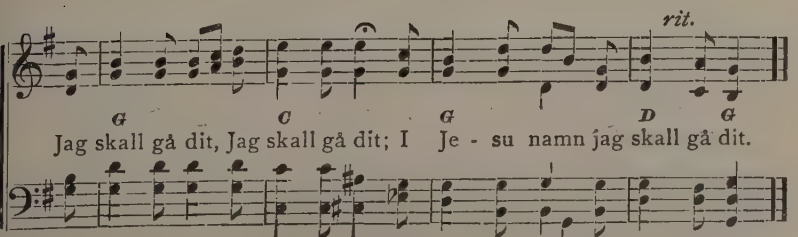

Copyright, 1900, by P. Benson.

No. 122. Jag vet en källa.

J. B. I J. Blomqvist.

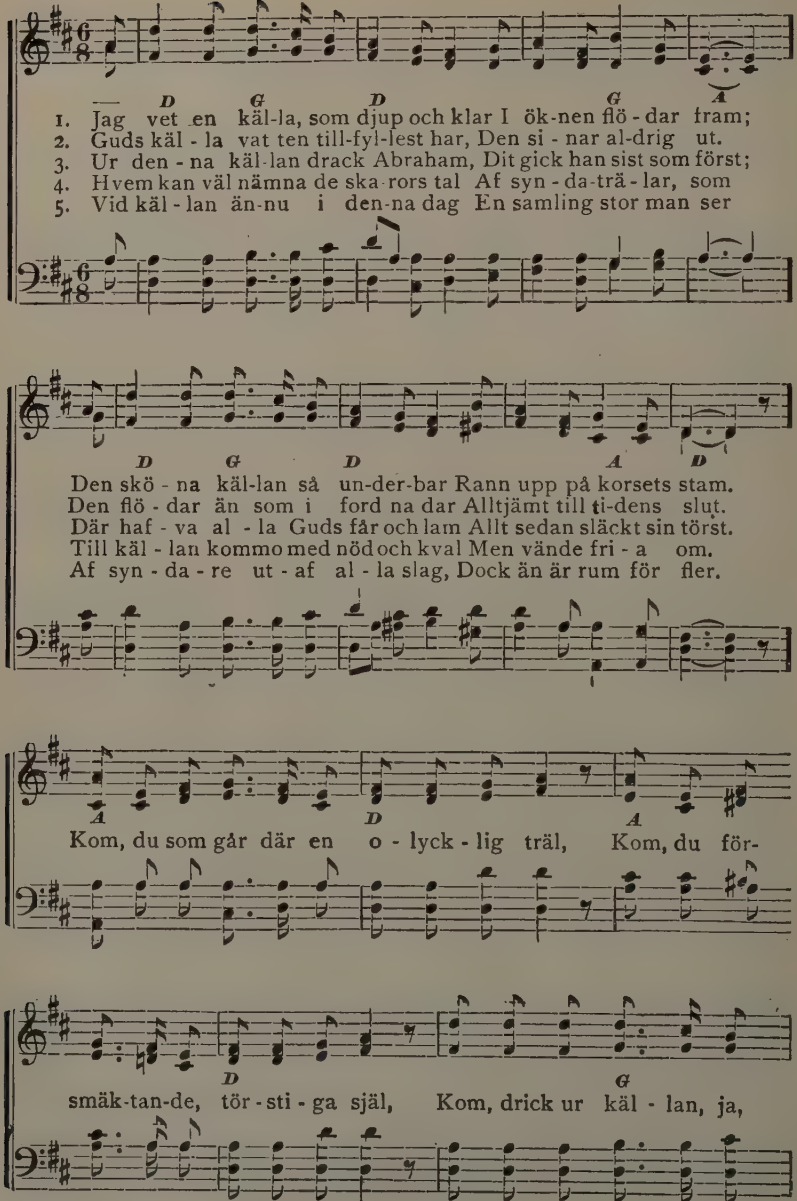

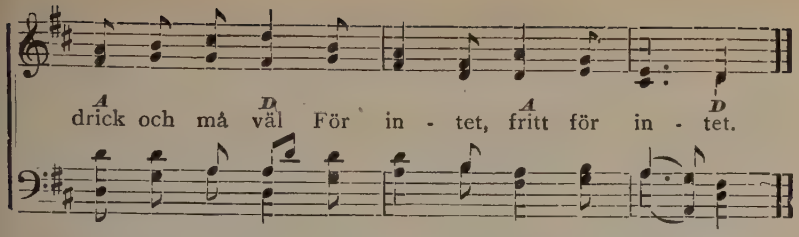

No. 123. Jesus, när jag dig beskådat.

C. A—n. III C. Anderson. Arr.

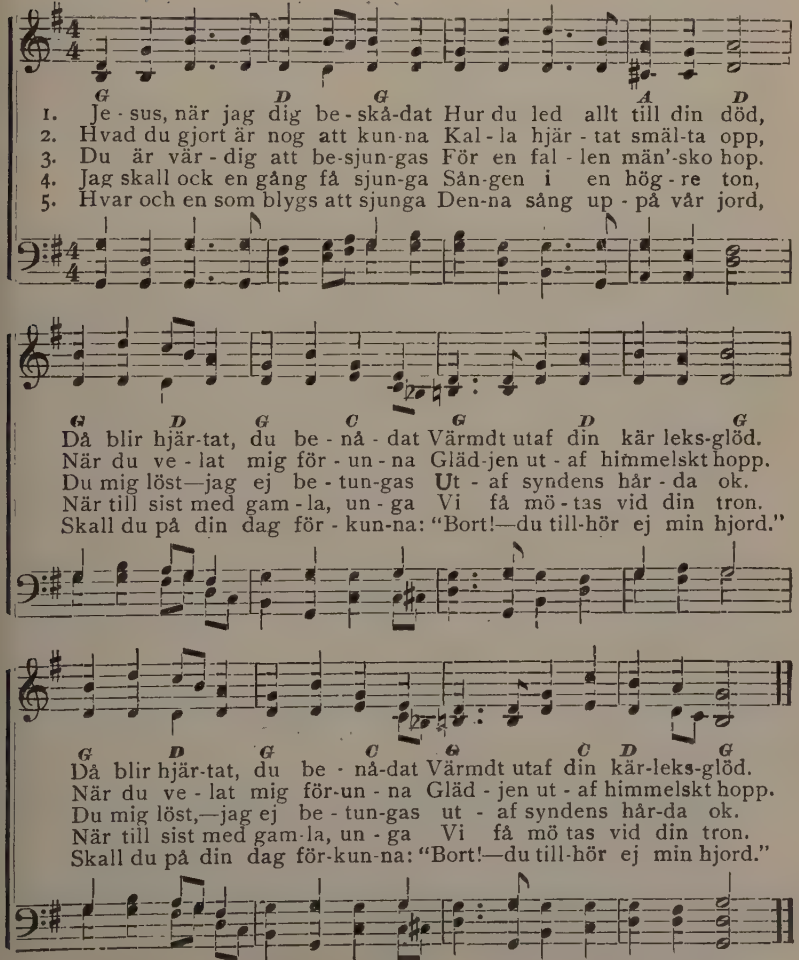

Copyright, 1900, by P. Benson.

No. 124. Tänk, en sådan vän!

I

Arranged.

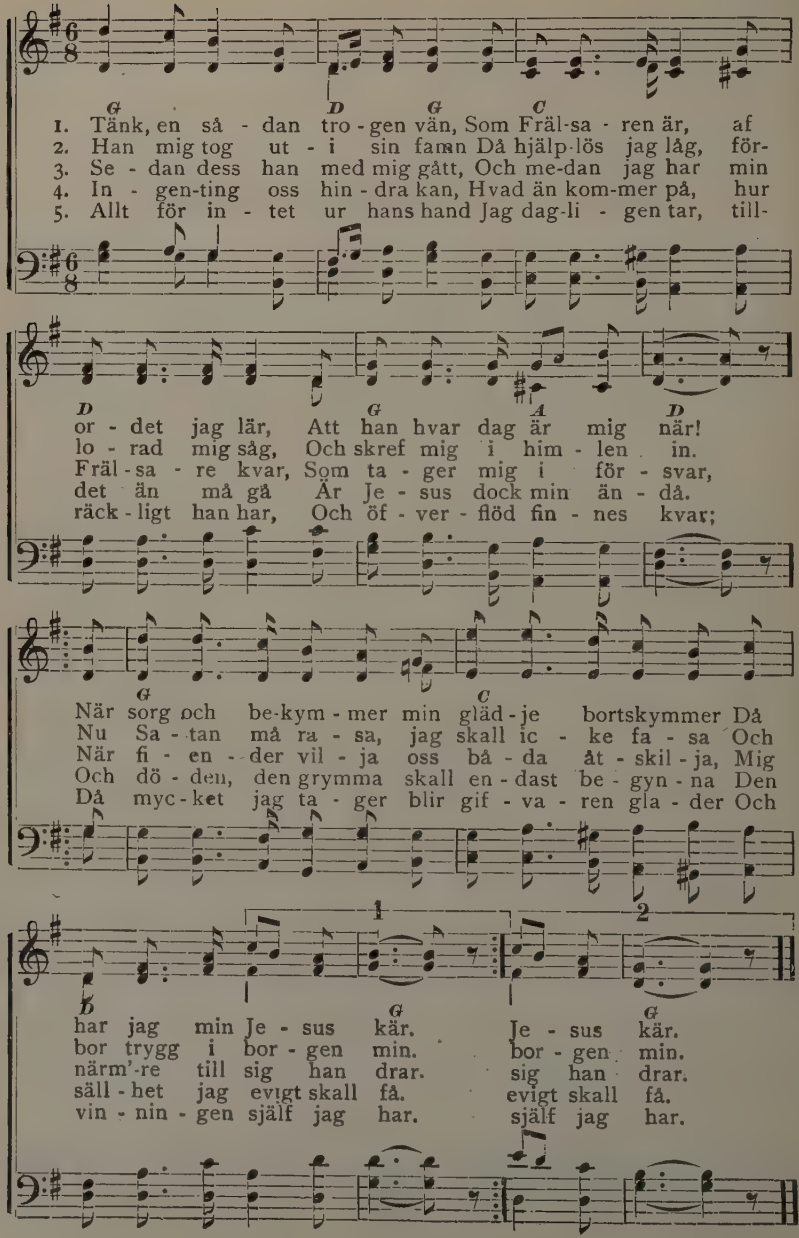

No. 125. O hur skönt.

K. F. (Sjunges som no. 124.)

1. O, hur skönt att prisa Gud
Af hjärta och själ,
Han allting gjort väl,
Höj därför nu lofsångens ljud
Det fröjdar vårt hjärta,
Då glömmes all smärta,
Om himmelens fröjd det ger bud.

2. Tänk hur saligt älska Gud!
Mer sällhet ej fans
Än helt vara hans,
Om ock hela världen än vans.
När allting försvinner
Och världsalltet brinner
Hur saligt att då vara hans!

3. Ack, hur tomt ej känna Gud.
Så fridlös få gå
Och frukta också
För döden, som städs' kan oss nå.
Och se'n den är kommen,
Så väntar oss domen,
Säg, kan du för honom bestå?

4. Skynda, kom i dag till Gud,
Du välkommen är,
Han håller dig kär,
Sin nåd han för intet dig ger.
O, stå ej och tveka,
Ty snart skall det heta:
"Försent! Ingen nåd finnes mer."

5. Vänner, som ha'n frid med Gud,
Påskynden er färd
Igenom en värld
Af otro, af synd och af strid.
O, må vi ej klandra,
Men hjälpa hvarandra
På vägen till hemlandets frid.

No. 126. Hvem som hälst.

N. F. III N. Frykman.

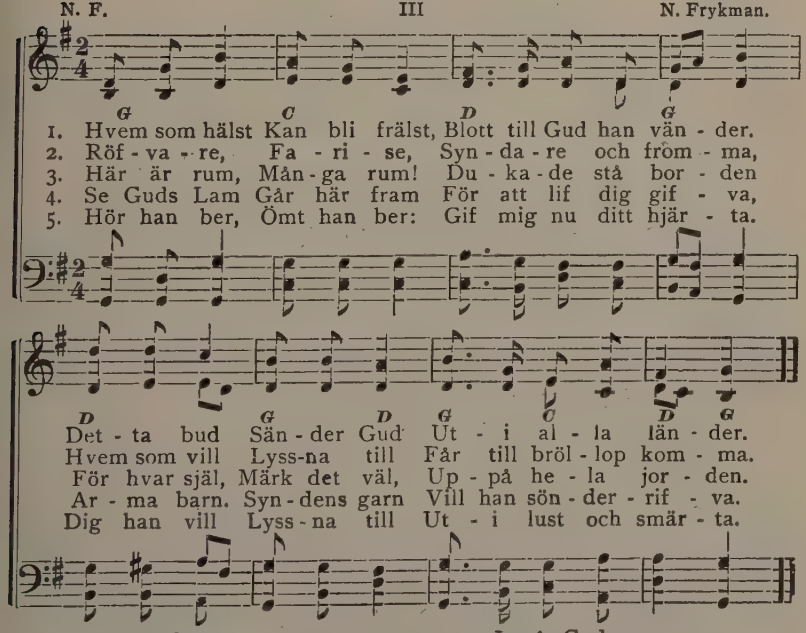

6. O vänd om,
Skynda kom
Till din fader åter.
Fatta mod,
Gud är god,
Synder han förlåter.

7. Ja vår Gud
Sänder bud
Ut i alla länder:
Hvem som hälst
Kan bli frälst,
Blott han hemåt vänder.

Used by per. of N. Frykman.

No. 127. Där fins honung uti klippan.

F. A. G. III F. A. Graves.

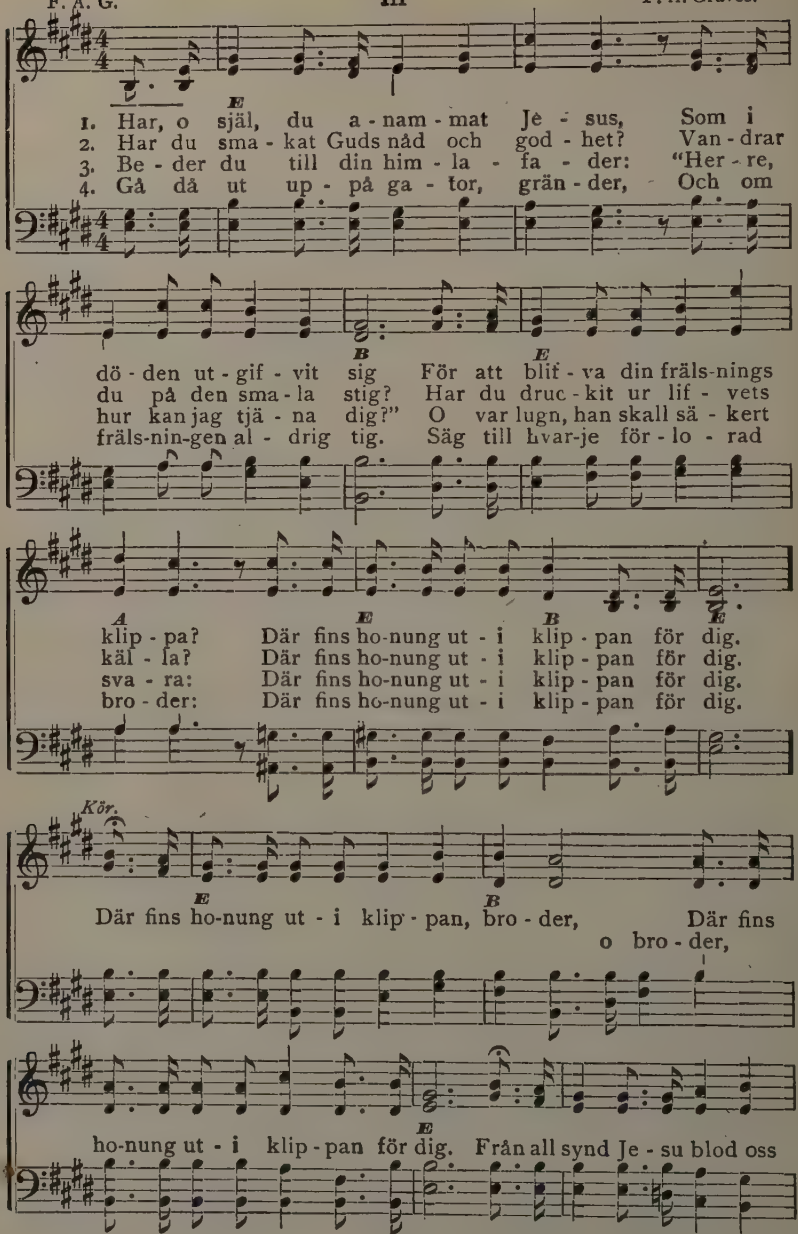

Copyright by F. A. Graves, by per.

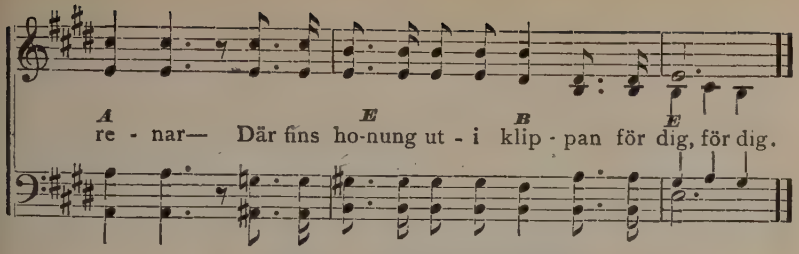

No. 128. Sjung evangelium.

III

Arranged.

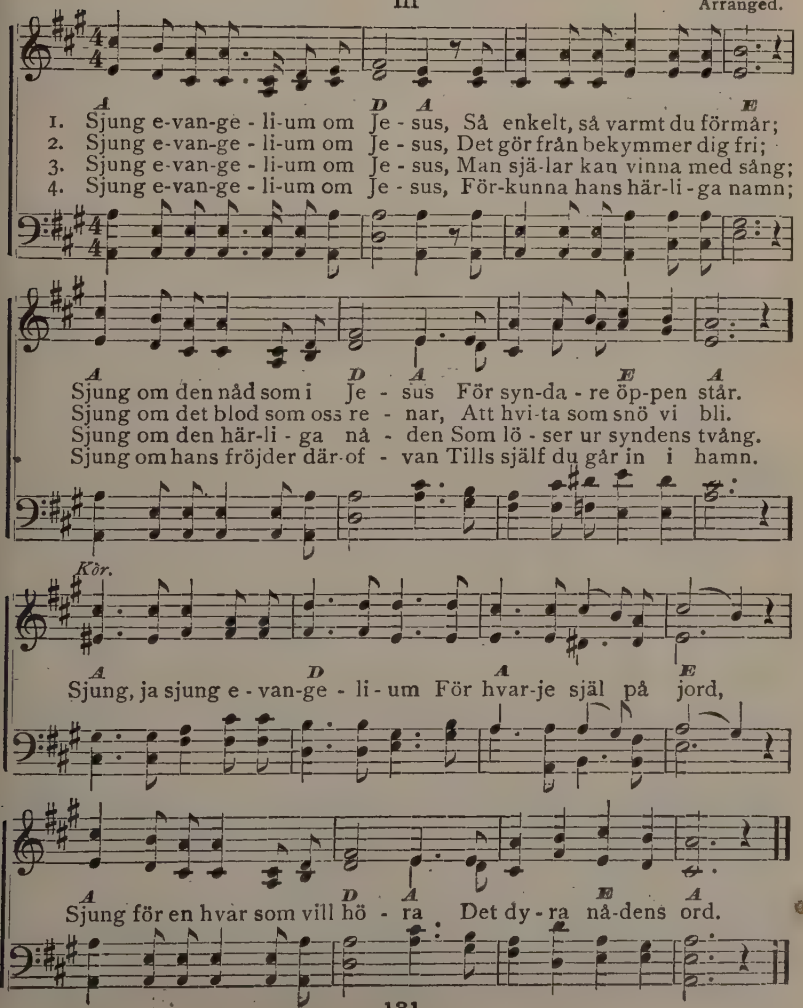

No. 129. Han frälste en brottsling.

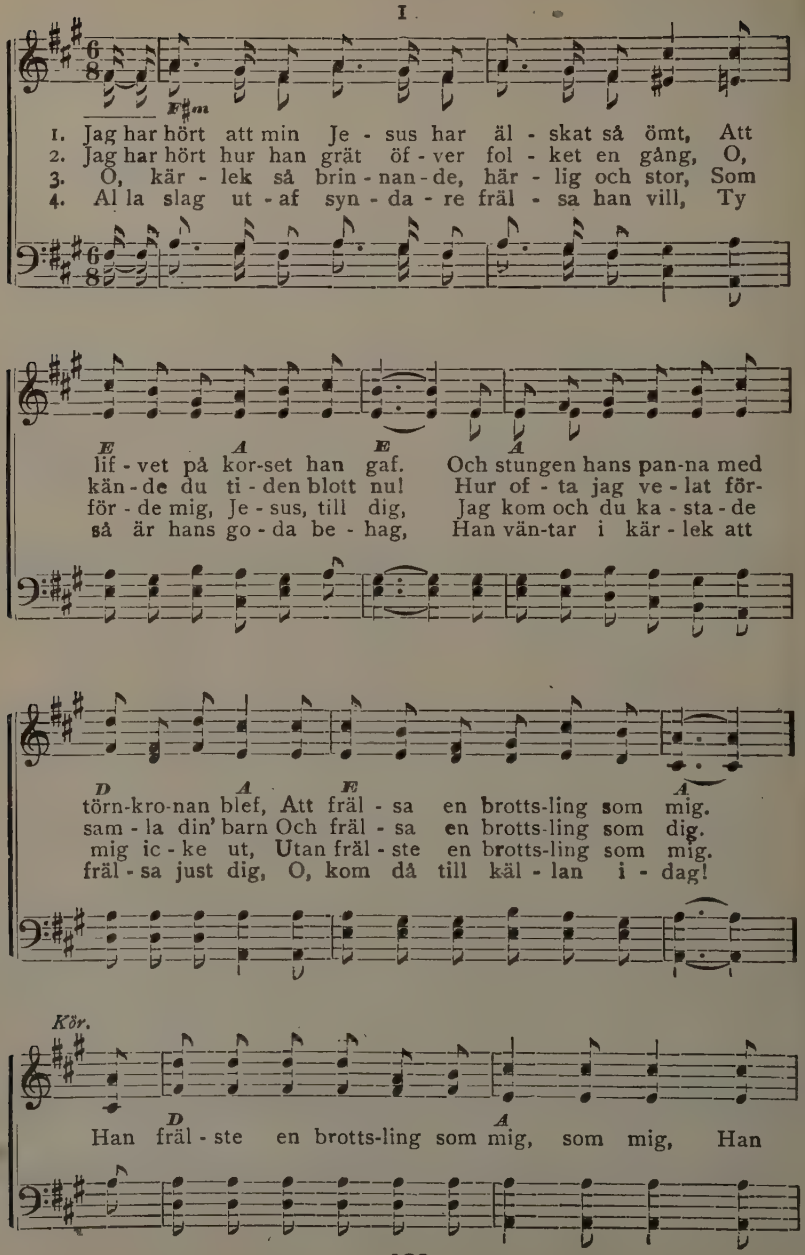

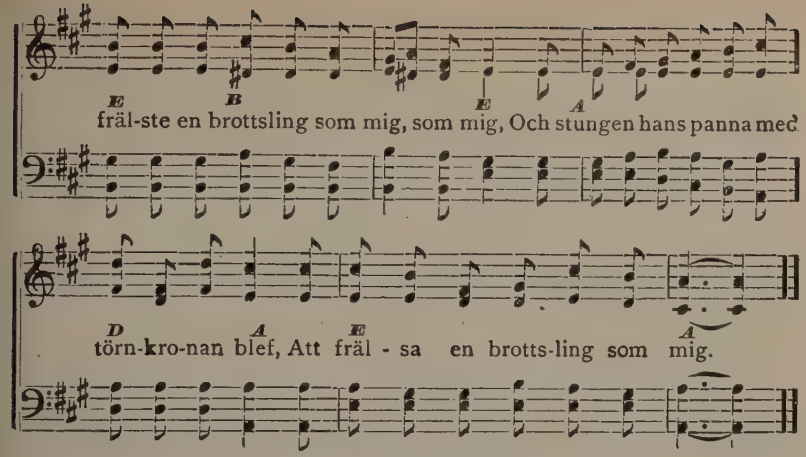

No. 130. Den fallna stjärnan.

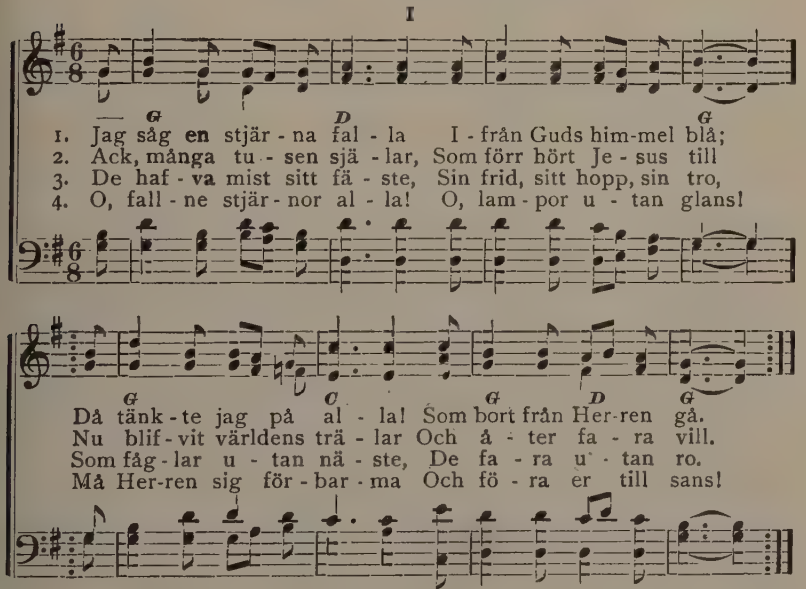

5. Stån upp, I släckte vekar,
Att söka nåd hos Gud!
‖: Flyn bort från Sodoms lekar
Och lyden nådens bud!:‖

6. Den blinda världen skalkas
Och drömmer tiden bort,
‖: Men domens fasor nalkas
Med jämmer inom kort.:‖

7. Man skämtar ej bort döden,
Och ej bort Herrens dom,
‖: Man tviflar ej bort glöden,
Som brinner där bortom.:‖

8. Stån redo, bröllopstärnor,
Se, Jesus kommer snart!
‖: O vaknen, fallne stjärnor,
Stån upp och strålen klart!:‖

131. Helt för Jesus.

N. L. R. I N. L. Ridderhof.

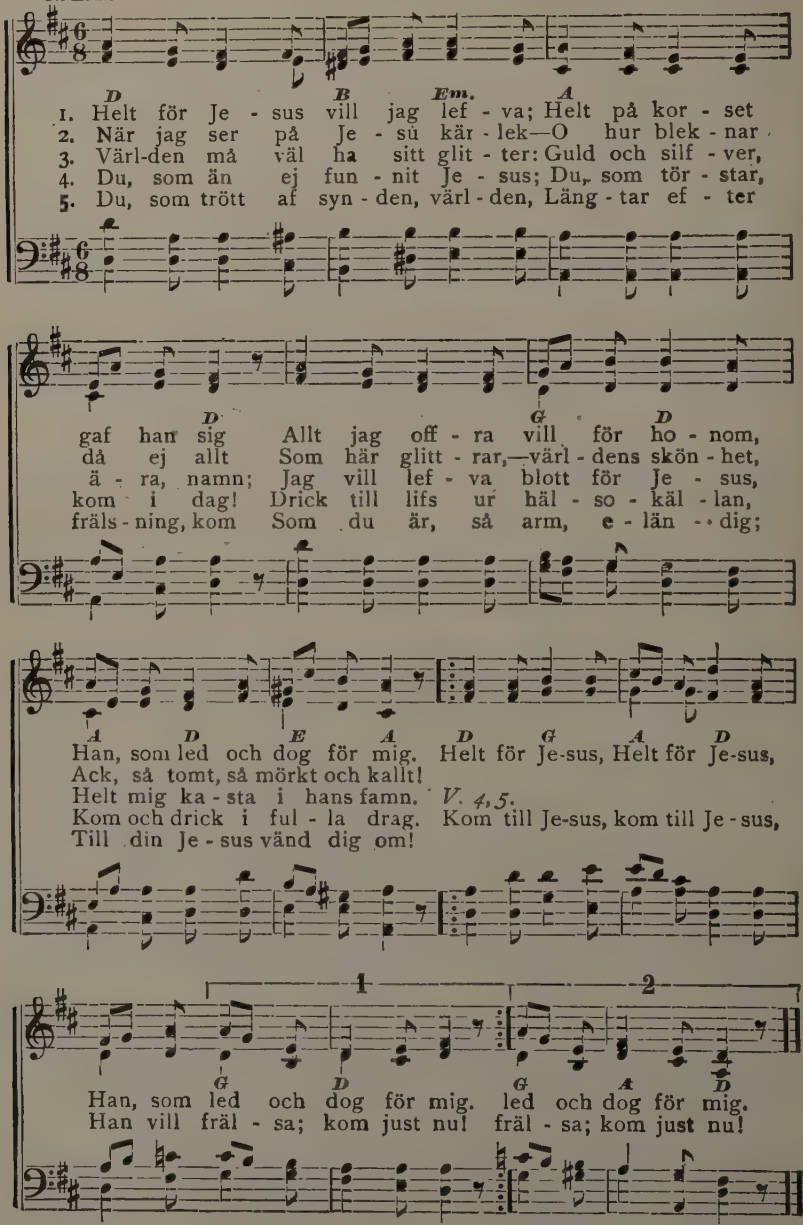

 Copyright, 1900, by N. L. Ridderhof.

No. 132. Kom, låtom oss på barnavis.

Capo d'astro på 1sta bandet. III

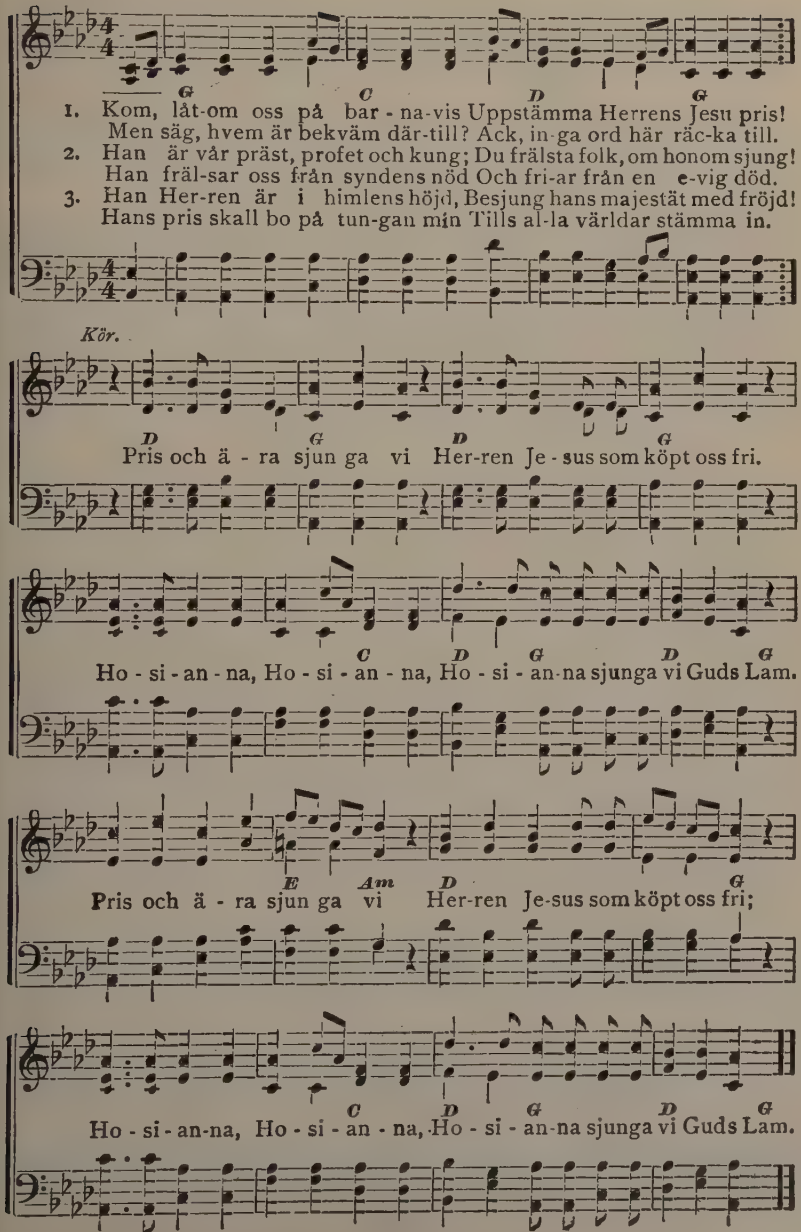

No. 133. Bortom floden.

III

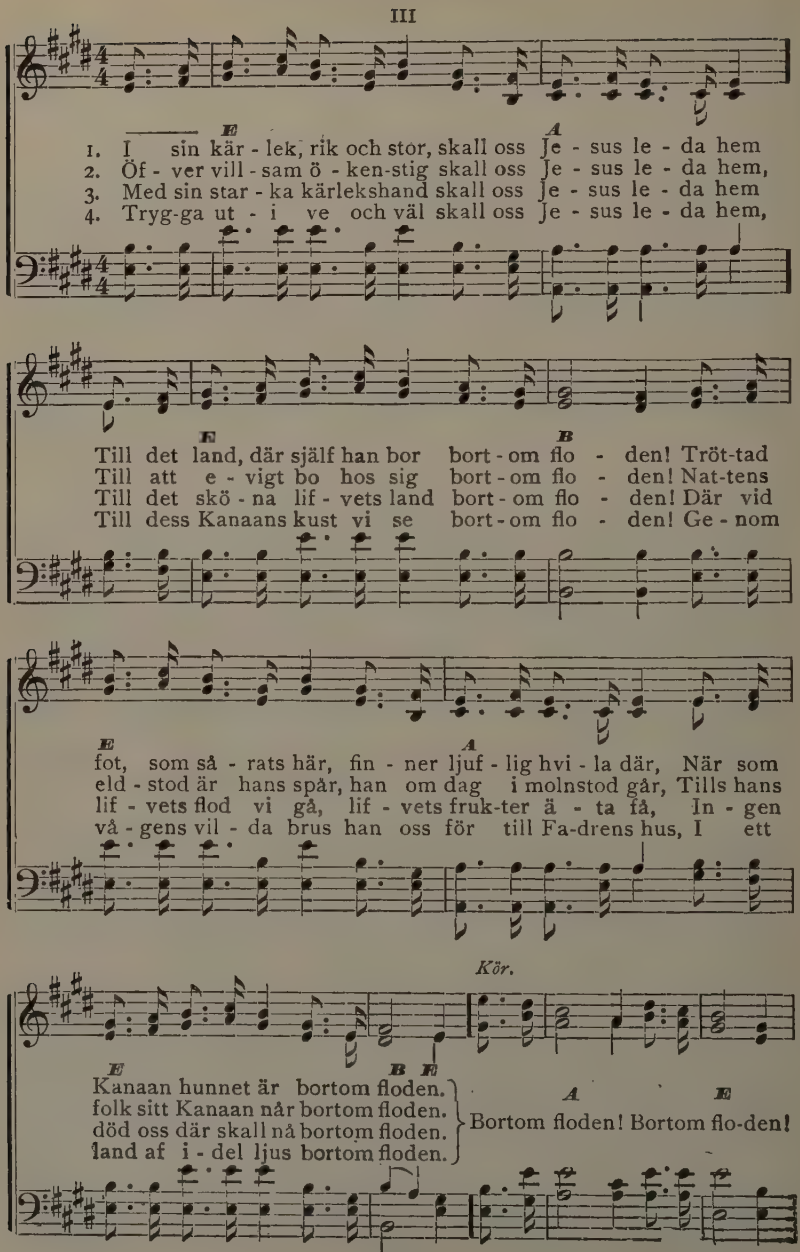

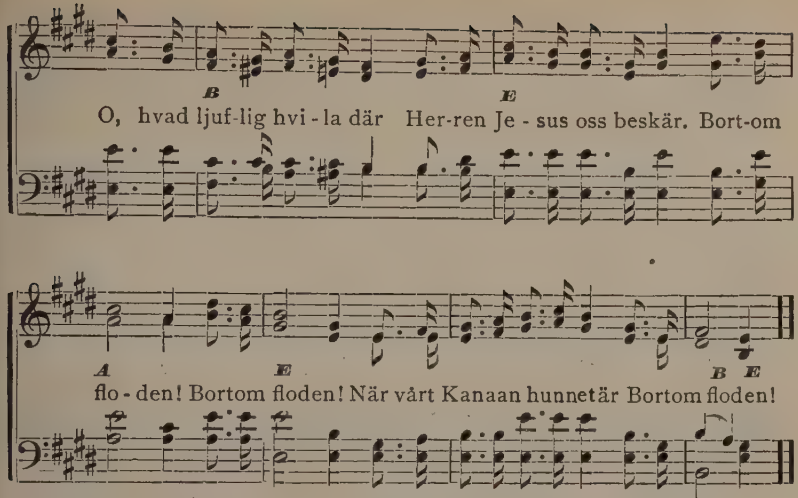

No. 134. Namnet Jesus.

E. Eklöf. I N. L. Ridderhof.

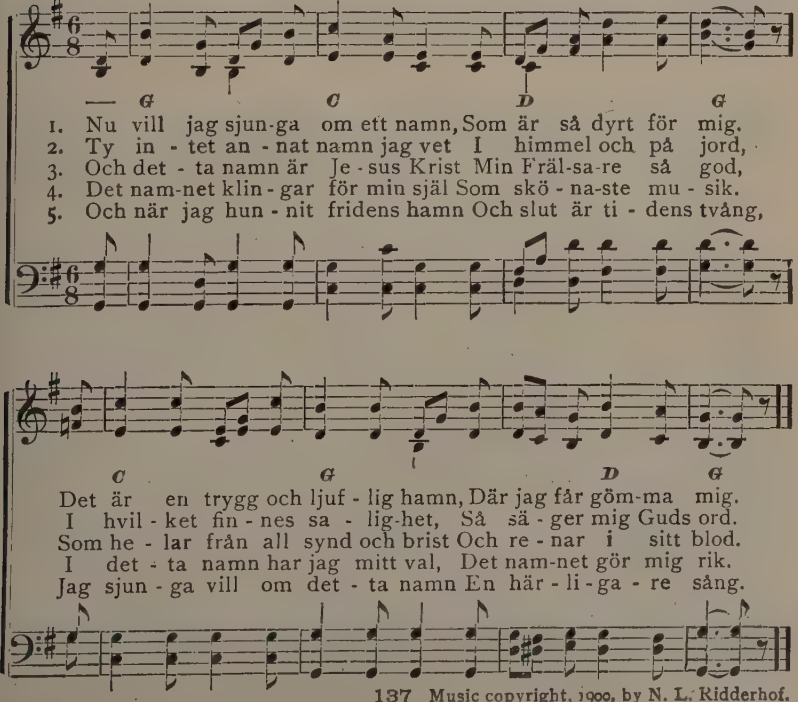

 Music copyright, 1900, by N. L. Ridderhof.

No. 135. Hemlandssång.

J. B. III

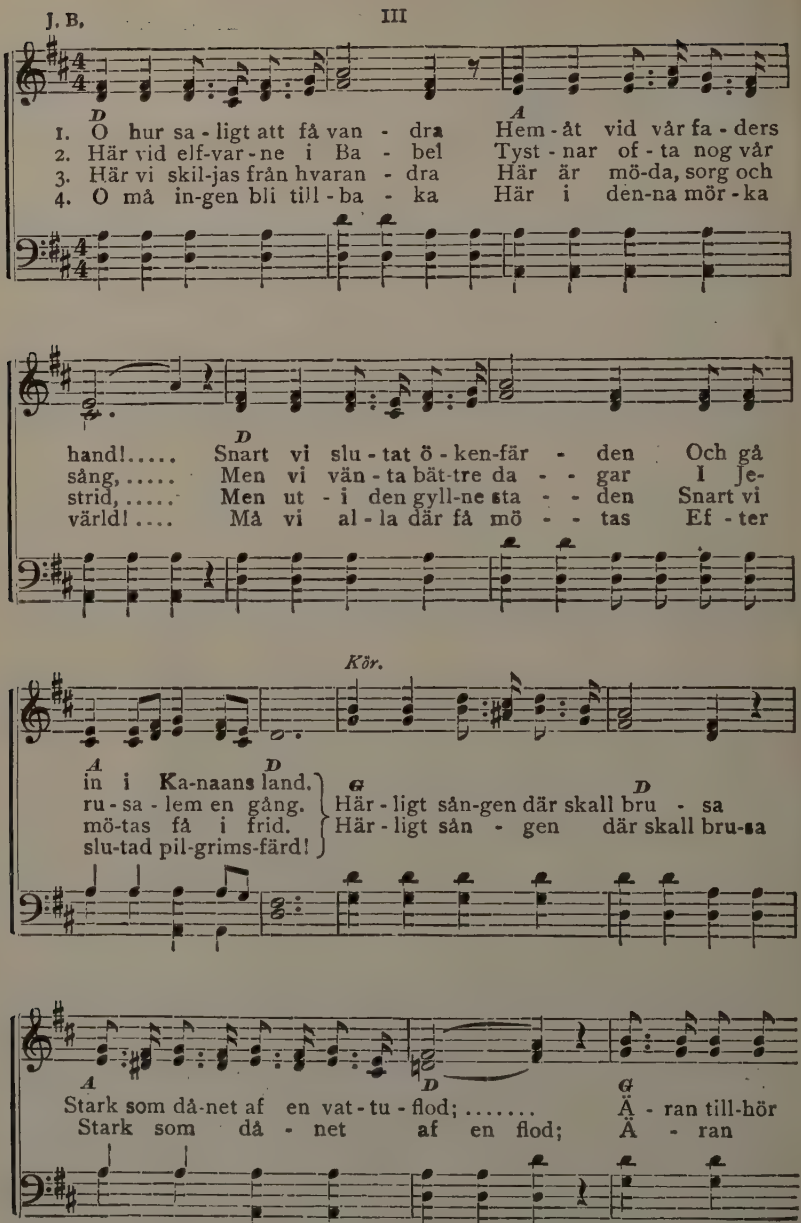

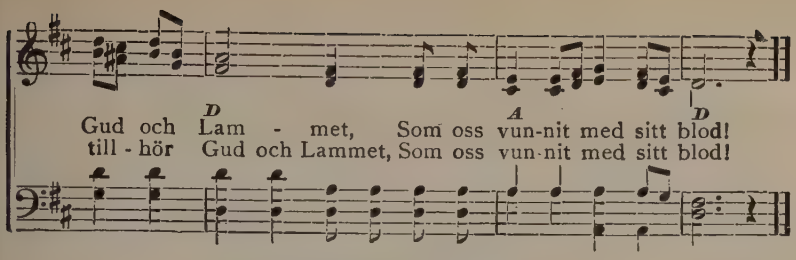

No. 136. Vår Jesus.

O. R. III O. Running. Arr. Used by per.

D A
1. Vår Je - sus han är e - mot syn - da - re god, Kom,
2. Ut - i det - ta blo - det jag re - ning nu fått, Från
3. Här ne - re jag van - drar som pil - grim för-nöjd, Ty
4. Där sko - la vi ä - ga e - vin - ner - lig fröjd Och
5. Hvad gör det, om här vi få li - da i - bland, Det
6. Friskt mod, kä - re pil - grim, gå sta - digt fram - åt! Lyft

D
skyn - da dig själ, fat - ta mod; Han ut - gaf för värl - den sitt
syn - den han re - nat min själ. Det fröj - dar mitt hjär-ta, nu
Je - sus nu själf är min fröjd; Och snart skall han komma från
pri - sa vår först föd - de bror. O, tänk kä - ra sy - skon, då
är blott en kort li - ten tid, Se'n sko - la vi jub - la på
blic - ken mot him-me - lens höjd, Du vet ju där-up - pe där

1 2
G A D D
he - li - ga blod, O, att du den sa - ken förstod. ken för-stod.
mår jag så godt, För mig har han allting gjort väl. ting gjort väl.
him me-lens höjd Och ta - ga oss hem till sin fröjd! till sin fröjd!
bli' vi förnöjd, Vår lott den är här - lig och stor. lig och stor.
himmelens strand, Då slut är all mö - da och strid. da och strid.
blir in-gen gråt, Där strålar hvart ö - ga af fröjd! ga af fröjd!

No. 137. Hem, hem!

I

Arranged.

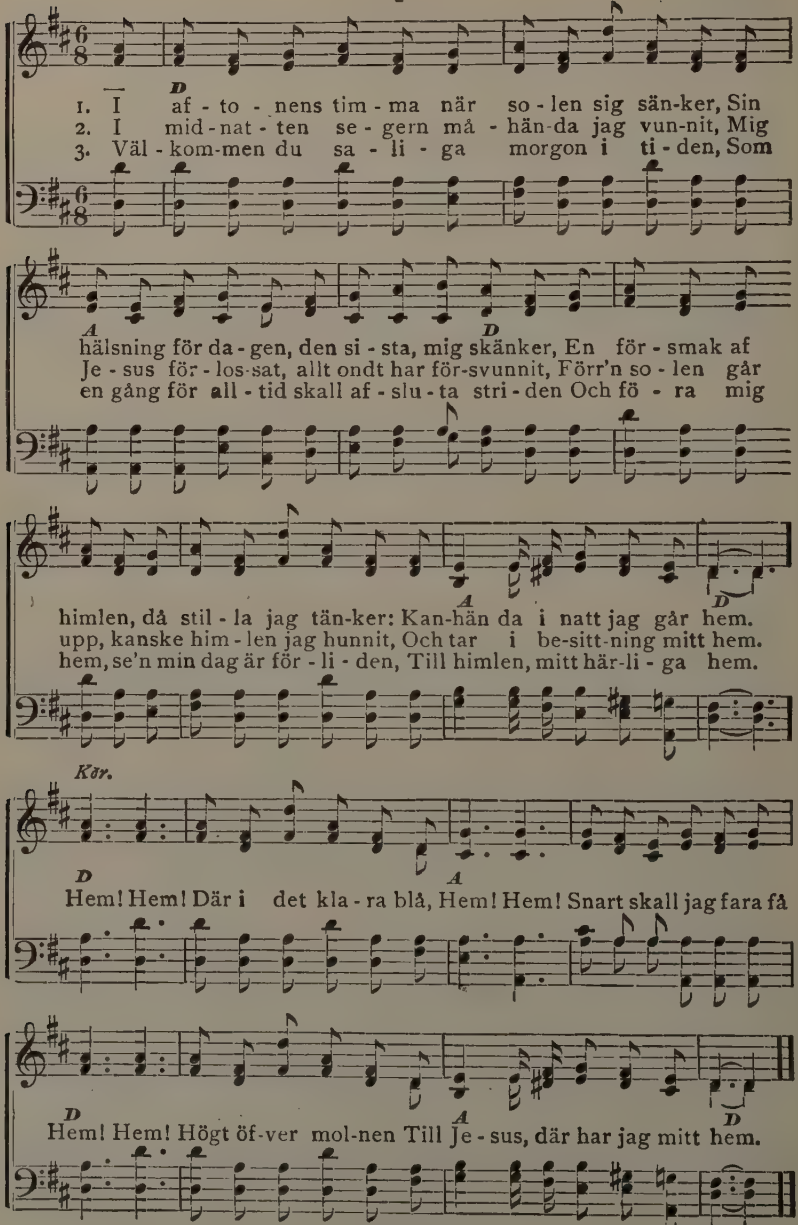

No. 138. Nåd, nåd.

(Sjunges som no. 137.)

1. O, jag är så lycklig, ty "Jesus allena
Mitt hjärta skall äga," jag honom vill tjäna,
Och han sig för evigt med mig vill förena.
Vid namn han mig kallat som sin.

Kör. Nåd, nåd rik outgrundelig
Nåd, nåd, har han bevisat mig,
Nåd, nåd. Nu kan jag jubla,
Ty jag blifvit frälst utaf nåd.

2. Min Jesus mitt skydd uti stormen har blifvit.
Hvad fröjd och hvad sällhet han har åt mig gifvit
Jag vet att mitt namn uti himlen står skrifvet
Och där, ja, just där är mitt hem. Kör.

3. Ja, han är min vän,om än andra mig svika.
Båd' rika och fattiga älskar han lika;
Ja, bergen och högarne skola väl vika,
Hans nåd skall förblifva ändå. Kör.

No. 139. Sjung, sjung!

(Sjunges som no. 137.)

1. Väl världen mig hånar, af mången föraktad,
Som dåre och afskrap jag blifvit betraktad,
På gator och torg har jag blifvit uppvaktad,
Ty högljudt jag prisar min Gud.

Kör. Sjung, sjung jublande segersång!
Sjung, sjung, så blir ej tiden lång.
Sjung, sjung! Snart kommer Jesus
Och då gå vi sjungande hem.

2. Hvad glädje och frid jag hos Jesus har funnit!
Min synd och min otro i blodet försvunnit,
Ty äfven för mig har hans hjärteblod runnit;
Fri frälsning i blodet jag har. Kör.

3. Hur skönt att med fröjd kunna smäleken bära,
Få lyssna till Jesus och af honom lära
Att vandra, likt Enok, med Gud och hans kära
Till himmelens saliga hem! Kör.

4. Vill du uti Jesus nu finna din lycka
Förtro dig åt honom, och han skall digtrycka
Så tätt till sitt hjärta, att ingen kan rycka
Dig utur hans trofasta famn. Kör.

No. 140. Alla Herrens vägar äro godhet, sanning.

Lina Sandell. I

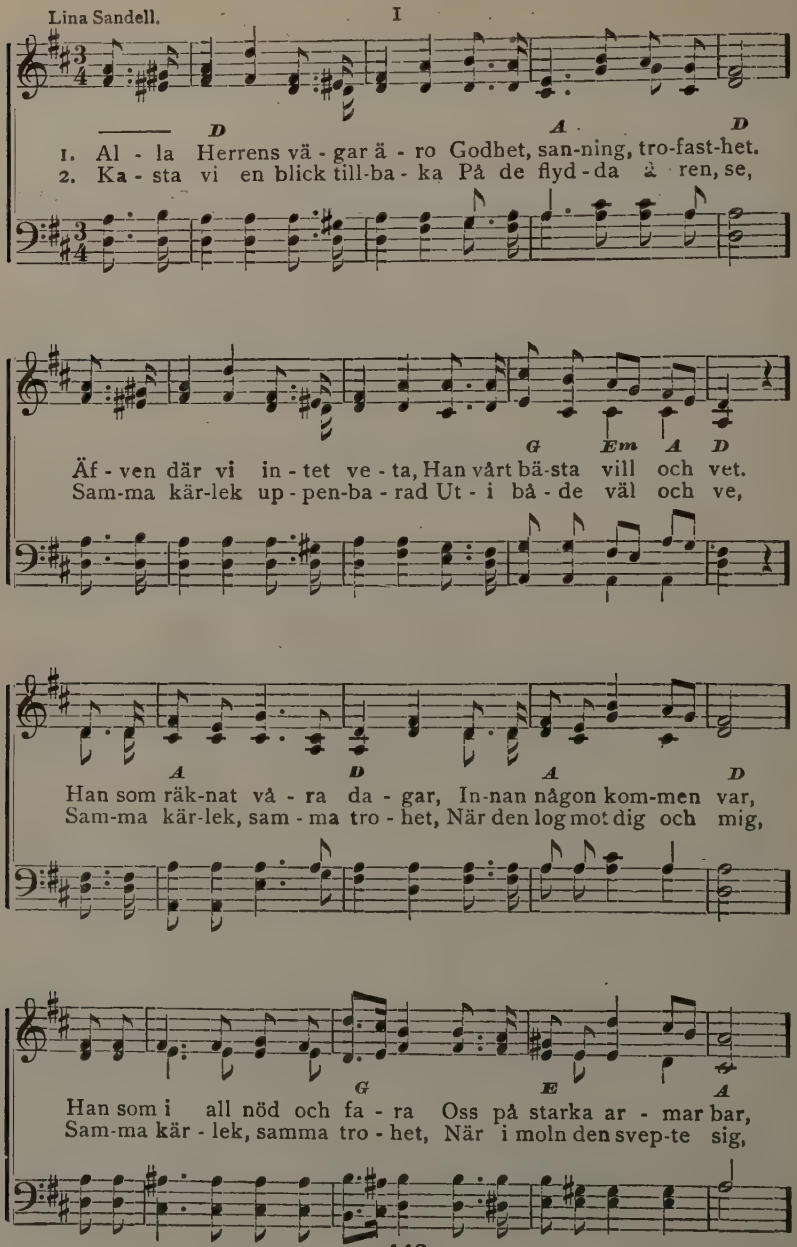

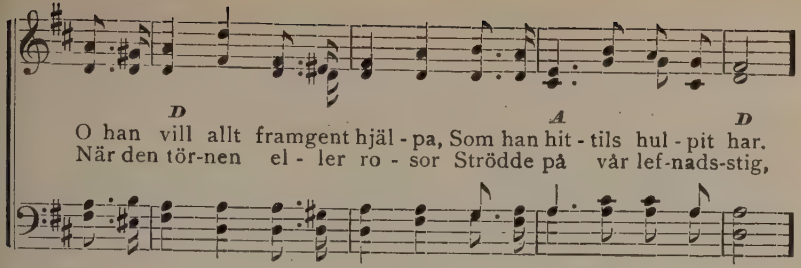

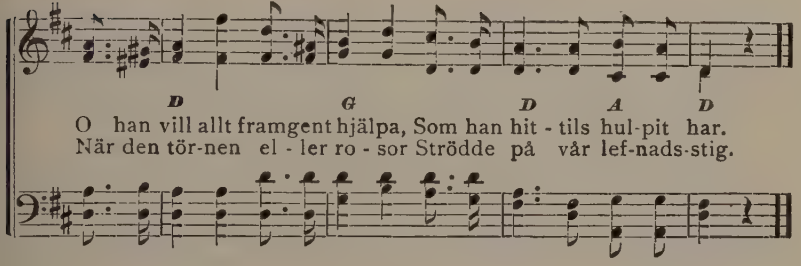

3. Samma kärlek, när den gaf oss
Hvad vi högst af allt begärt,
Liksom när den tog ifrån oss
Hvad oss framför allt var kärt,
När i nåd den undanröjde
Hvad oss än i vägen stod,
Eller kom vår mun att jubla:
Gud mot Israel är god!
‖:Ja i allt vi se beständigt
Samma nåd och tålamod.:‖

4. Se vi framåt: samma kärlek
Oss härefter följa skall,
Bära oss på herdearmar
Och bevara oss från fall.
Hur vår dag sig än gestaltar,
Hur all kraft oss än förgår,
Hur det skiftar under färden
Och vår strid blir het och svår,
‖:I Guds trofasthet allena
All vår hjälp och välfärd står.:‖

5. O så må vi ej förtvifla
Trots all egen skröplighet!
Gud är mäktig, Gud är trofast,
Må vi ej förgäta det.
Ej vår vaksamhet, vår trohet
Räcker till, allena hans.
I vår egen kraft ock ännu
Aldrig någon seger vans.
‖:Han har lofvat oss bevara,
Större trygghet aldrig fans.:‖

6. Hvarje skiljeväg i lifvet
Har sin löftesstjärna fått,
Nya pligter, nya strider,
Men ock ökadt nådesmått.
Så var Herrens sätt af ålder.
Kändt af mången Jesu vän,
Och uti hans vida rike
Samma lag ju gäller än.
‖:Led oss blott, du käre Herre,
Som du vill hvar dag igen.:‖

No. 141. Sommarsång.

J. B. III J. Blomqvist.

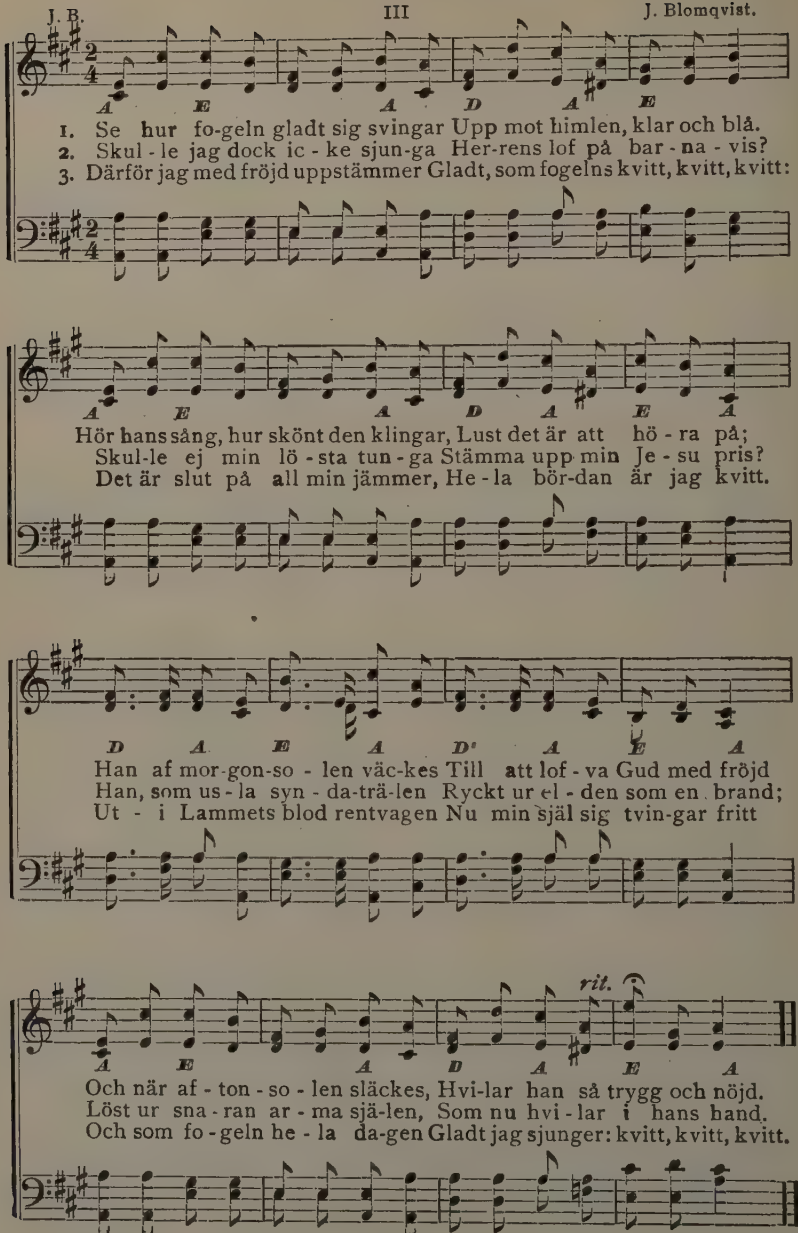

No. 142. Jag är ung, jag är glad.

Capo d'astro på 1sta bandet. III

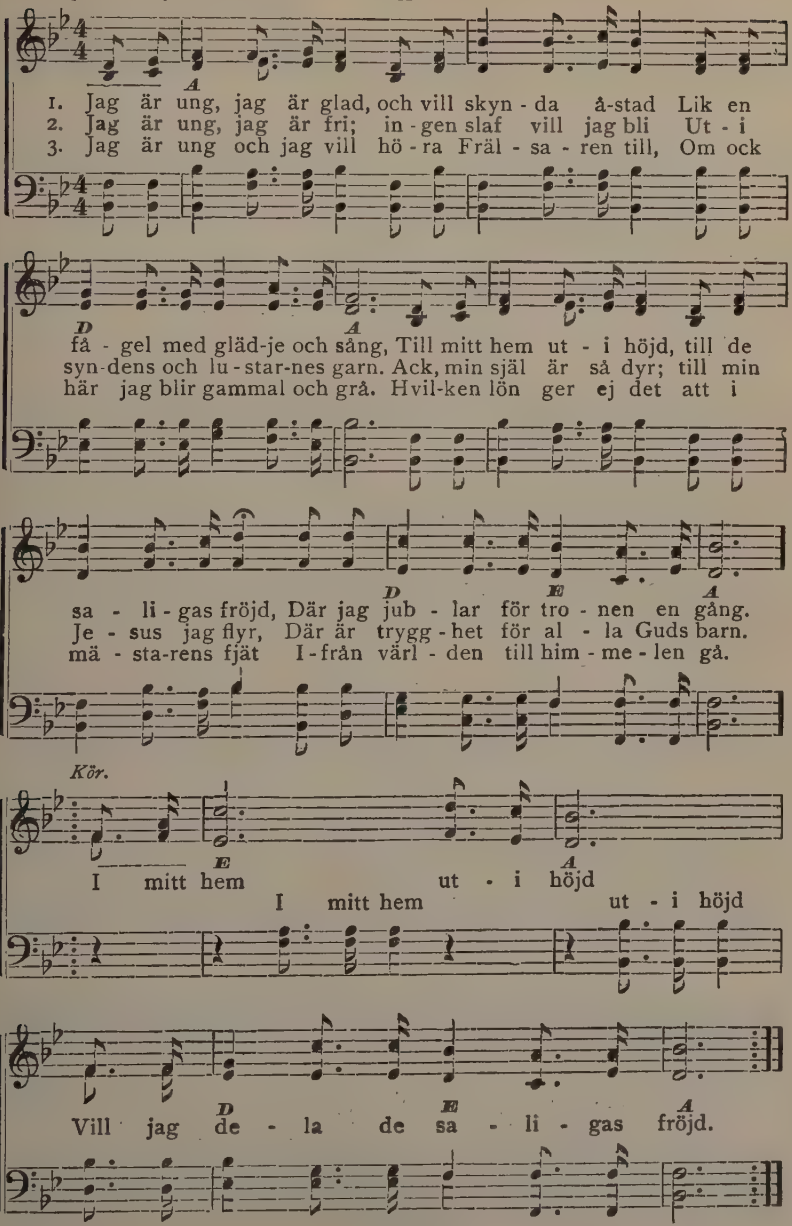

No. 143. Herre, samla oss nu alla.

I

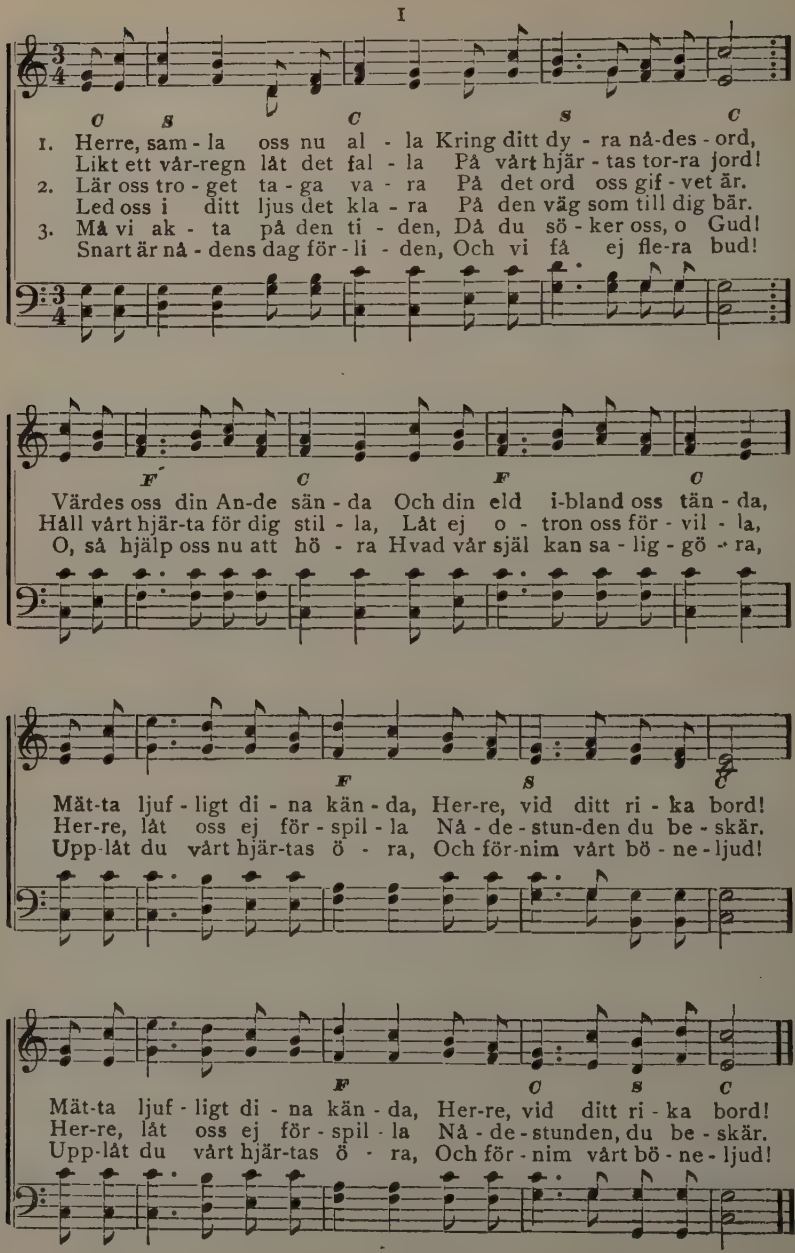

No. 144. Ho som hälst.

C. Lundgren.
Capo d'astro på 1sta bandet. I Arranged.

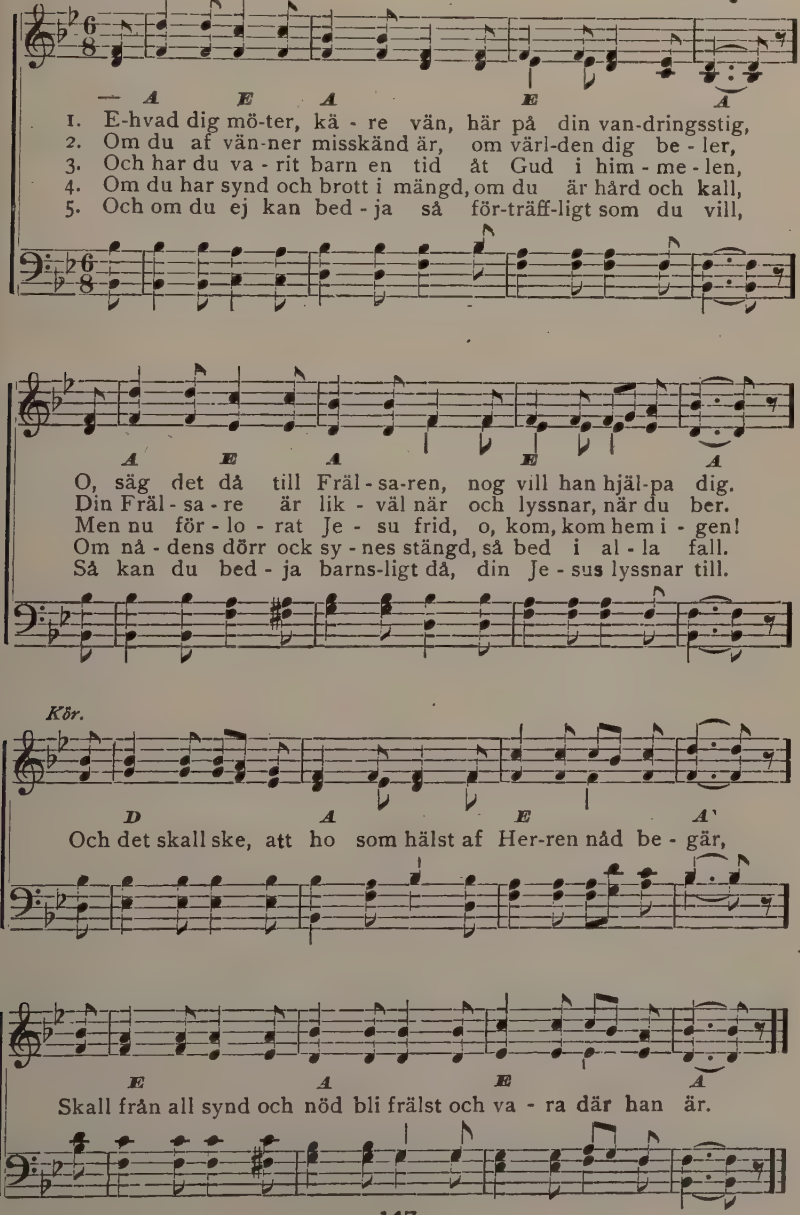

No. 145. Stridssång.

III Wm. B. Bradbury. Arr.

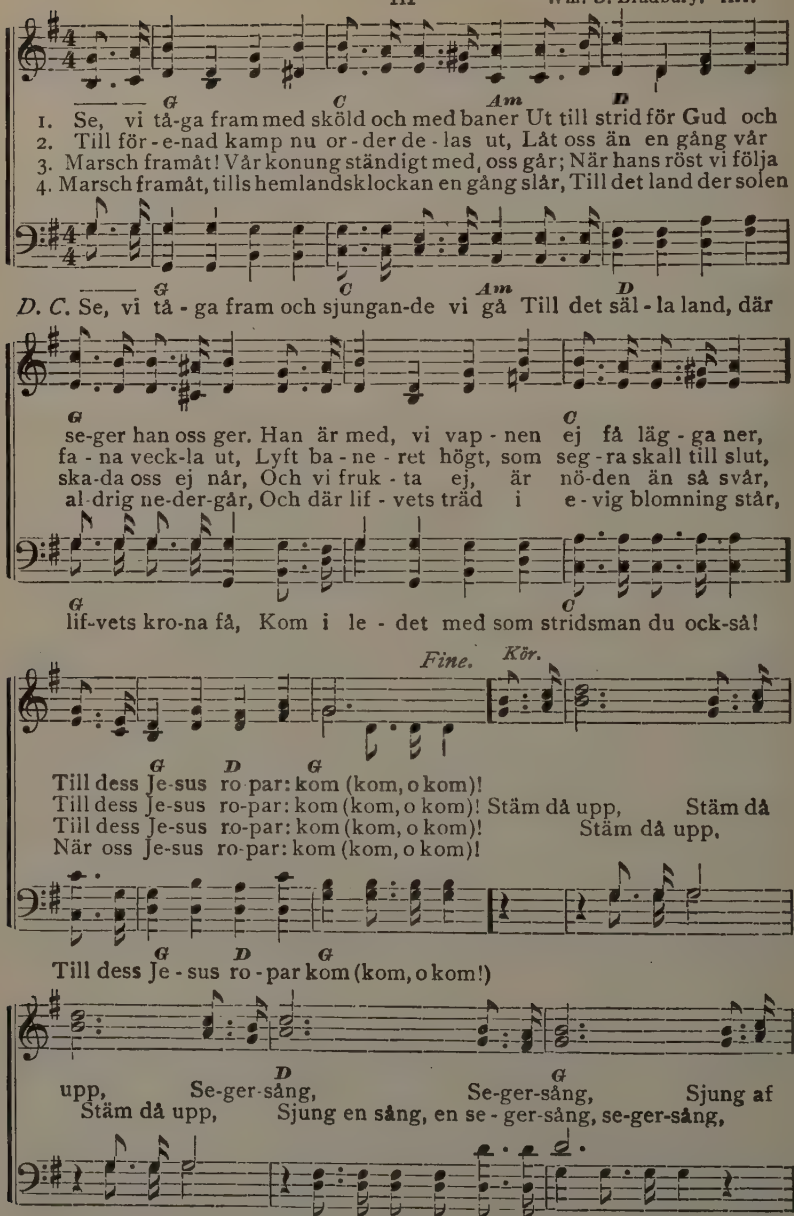

Used by per. The Biglow & Main Co., owners of copyright.

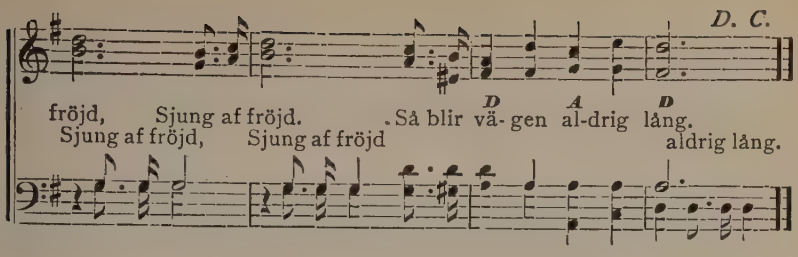

No. 146. Hviloplatsen.

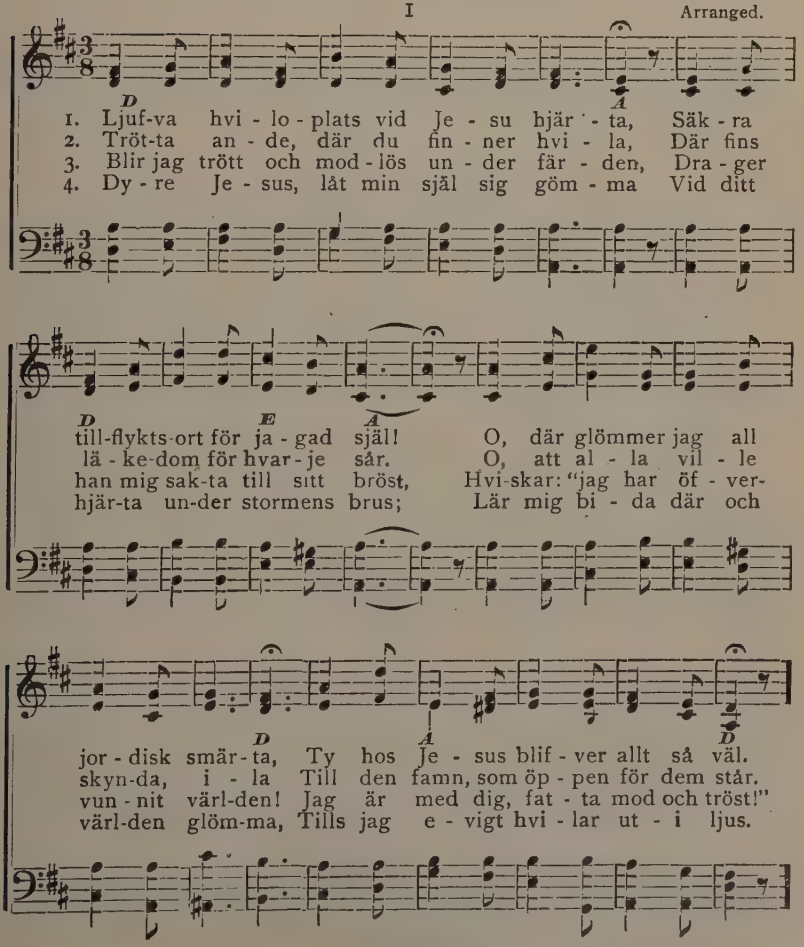

No. 147. Det var nittionio gömda väl.

E. C. Clephane.
Capo d'astro på 1sta bandet. I Ira D. Sankey.

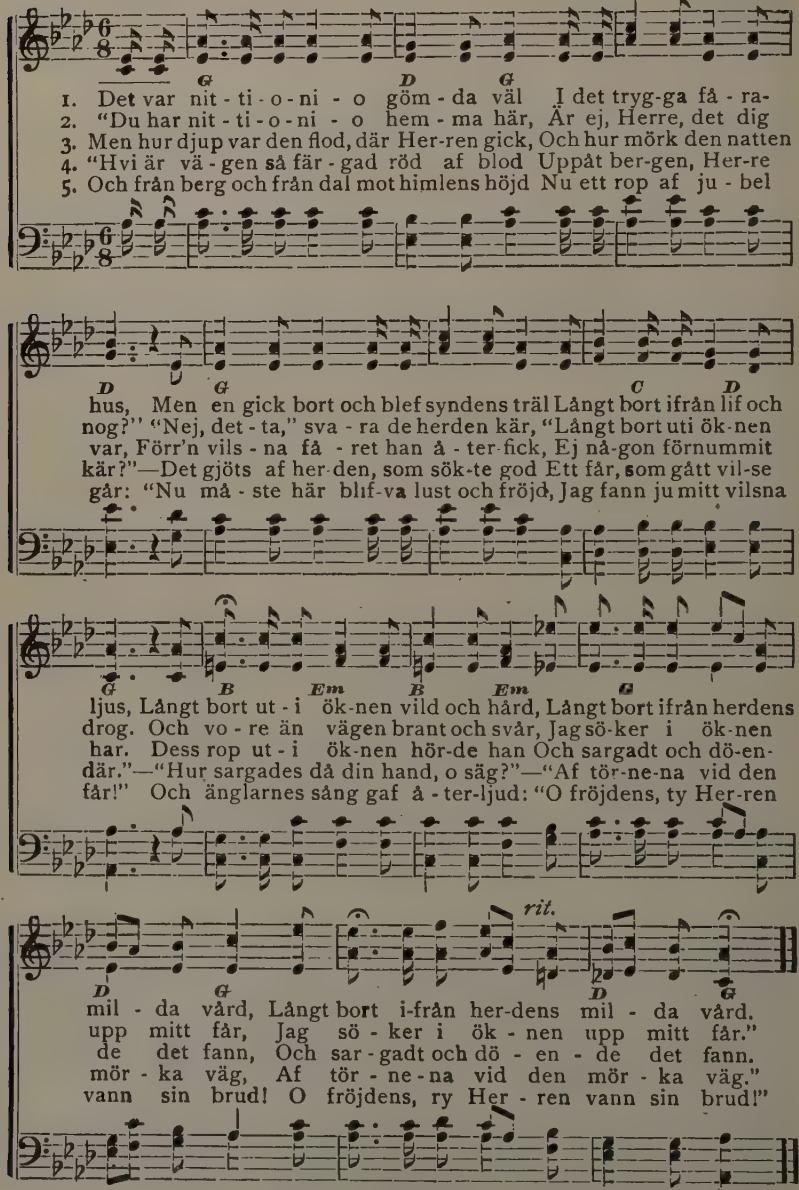

Used by per. The Biglow & Main Co., owners of copyright.

No. 148. Friskt mod.

Capo d'astro på 2dra bandet. I C. Anderson. Arr.

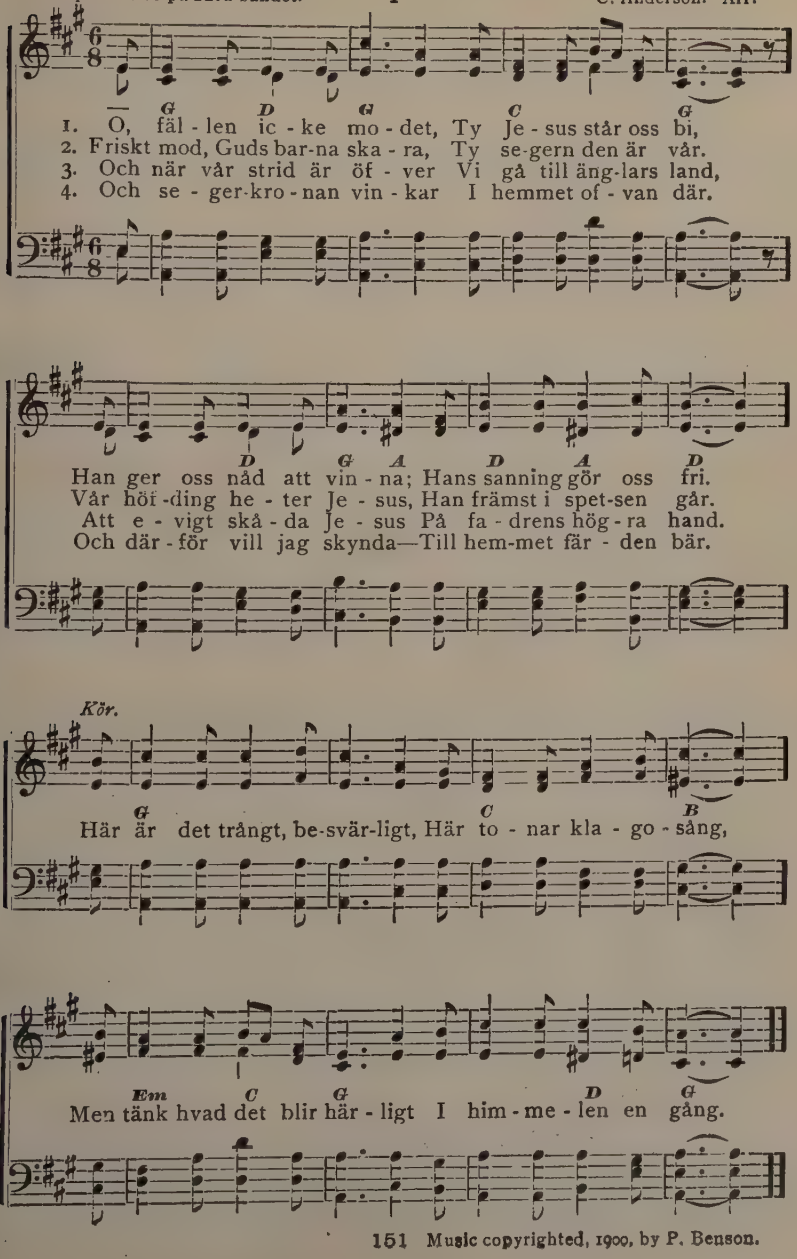

 Music copyrighted, 1900, by P. Benson.

No. 149. Hvilket möte.

J. H. K. III J. H. Kurzenknabe.

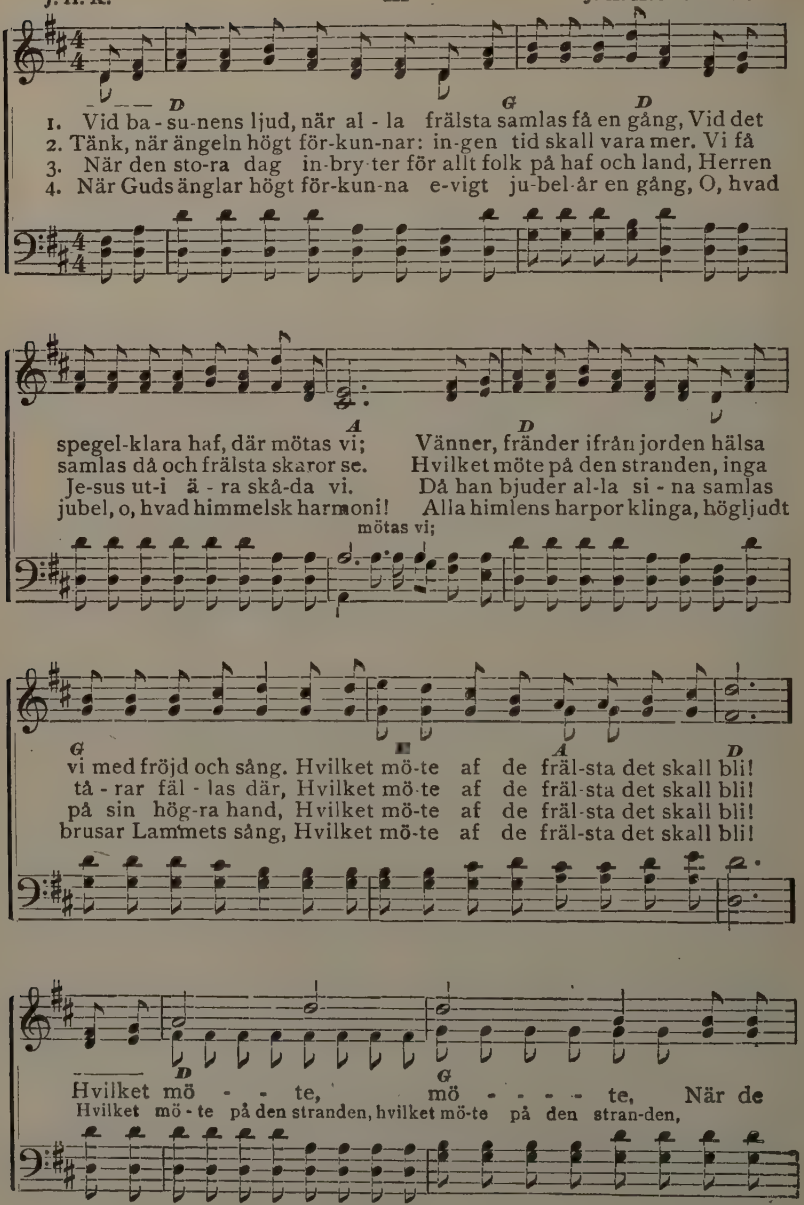

Used by per.

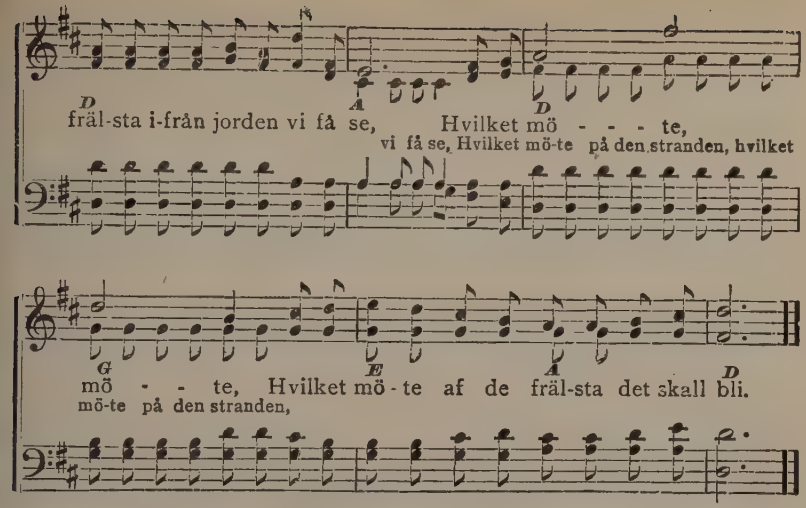

No. 150. Just som jag är.

Charlotte Elliott.
Capo d'astro på 1sta bandet. I Wm. B. Bradbury.

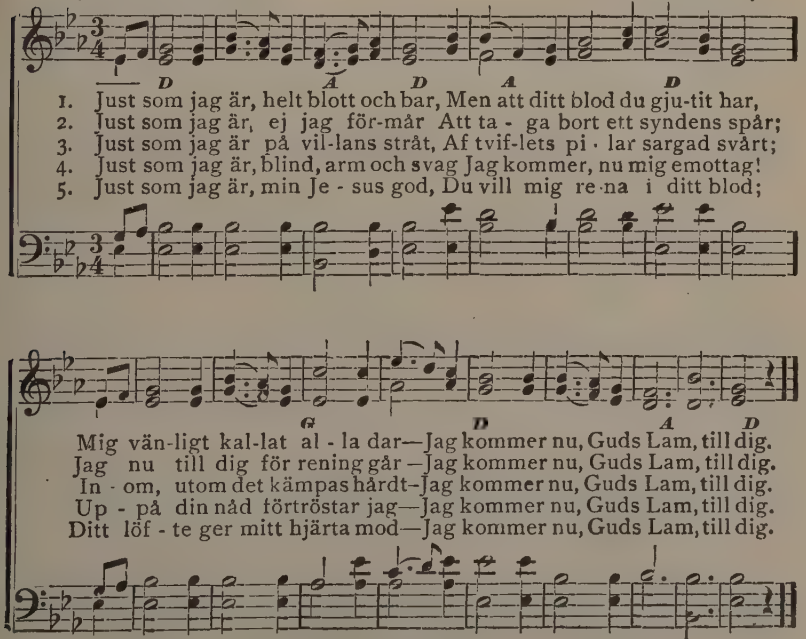

No. 151. Jag har en vän.

N. F. III N Frykman.

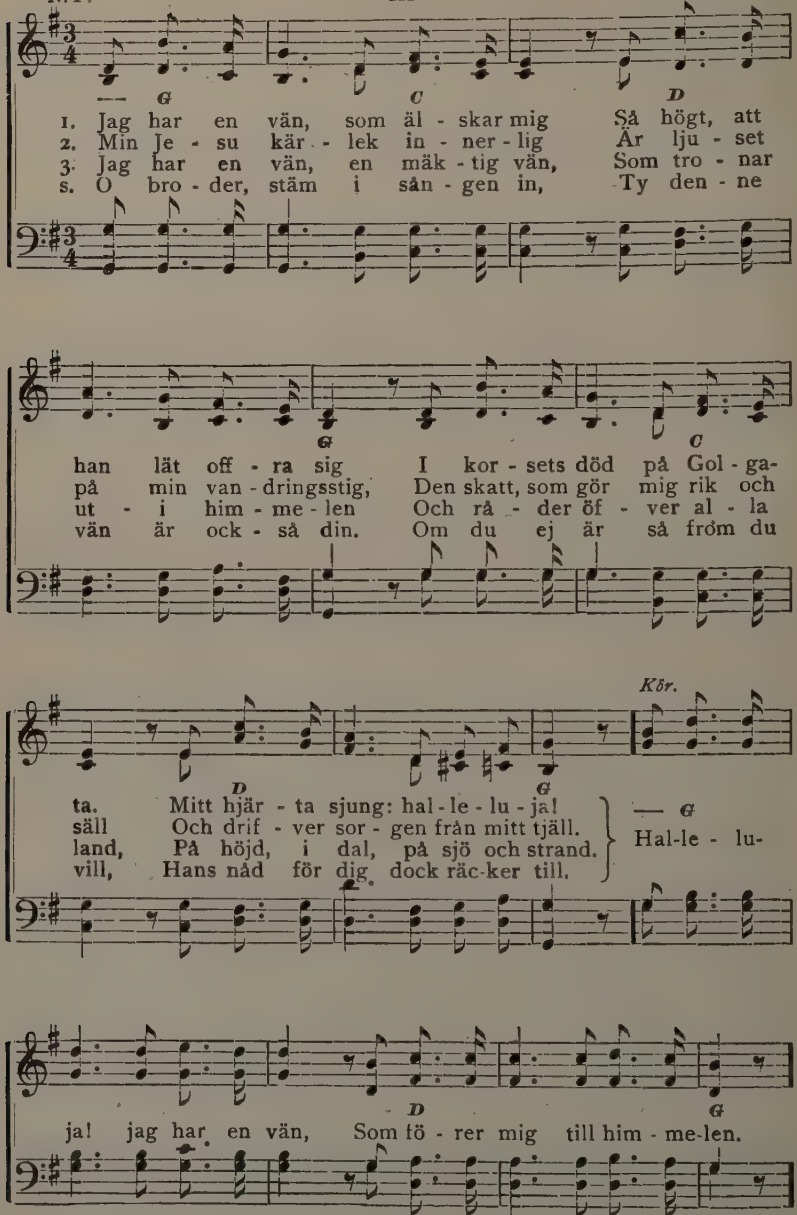

154 By per. N. Frykman, owner of copyright.

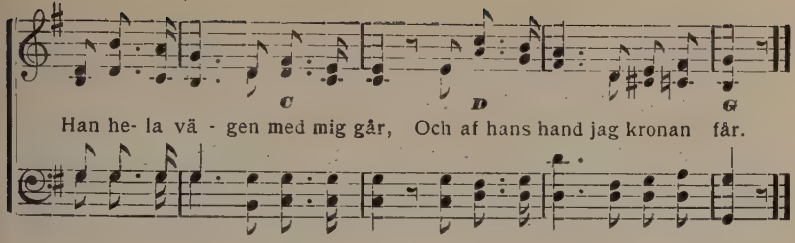

No. 152. Sådan är vägen till himmelen.

N. L. Ridderhof.

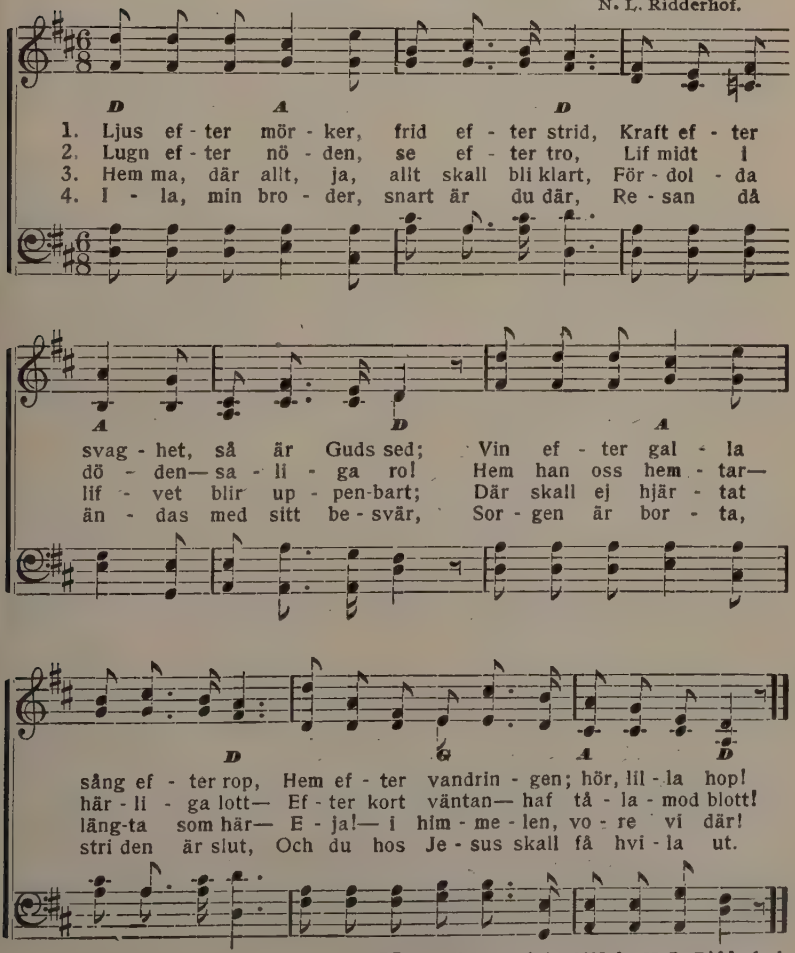

 Music copyright, 1895, by N. L. Ridderhof.

No. 153. Hem, hem!

Lina Sandell. III

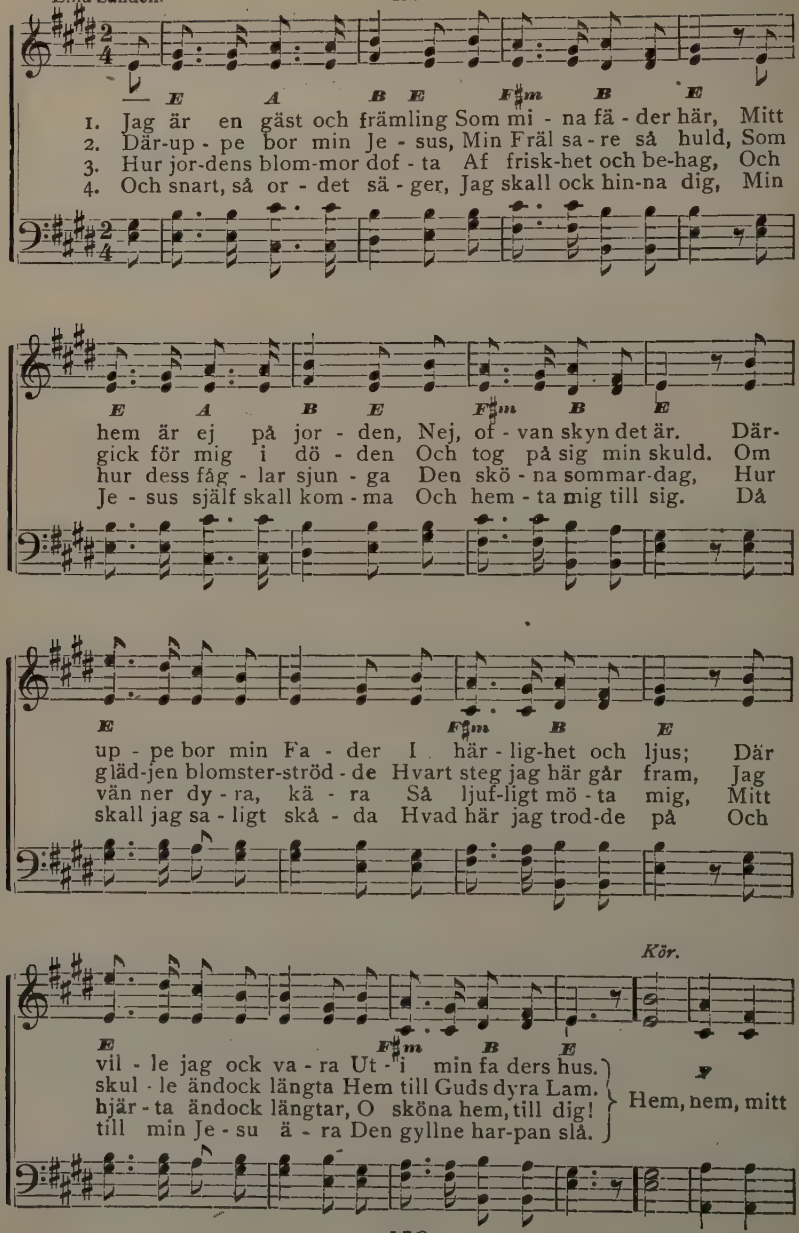

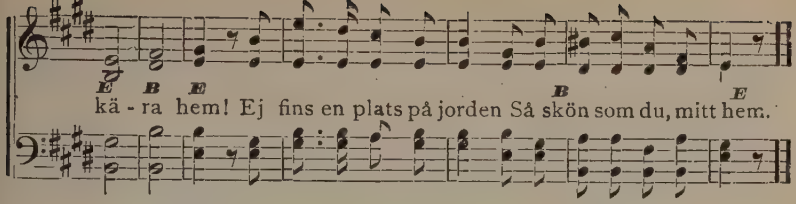

No. 154. Jesus står för dörren och klappar.

J. B. III J. Blomqvist.

Med känsla.

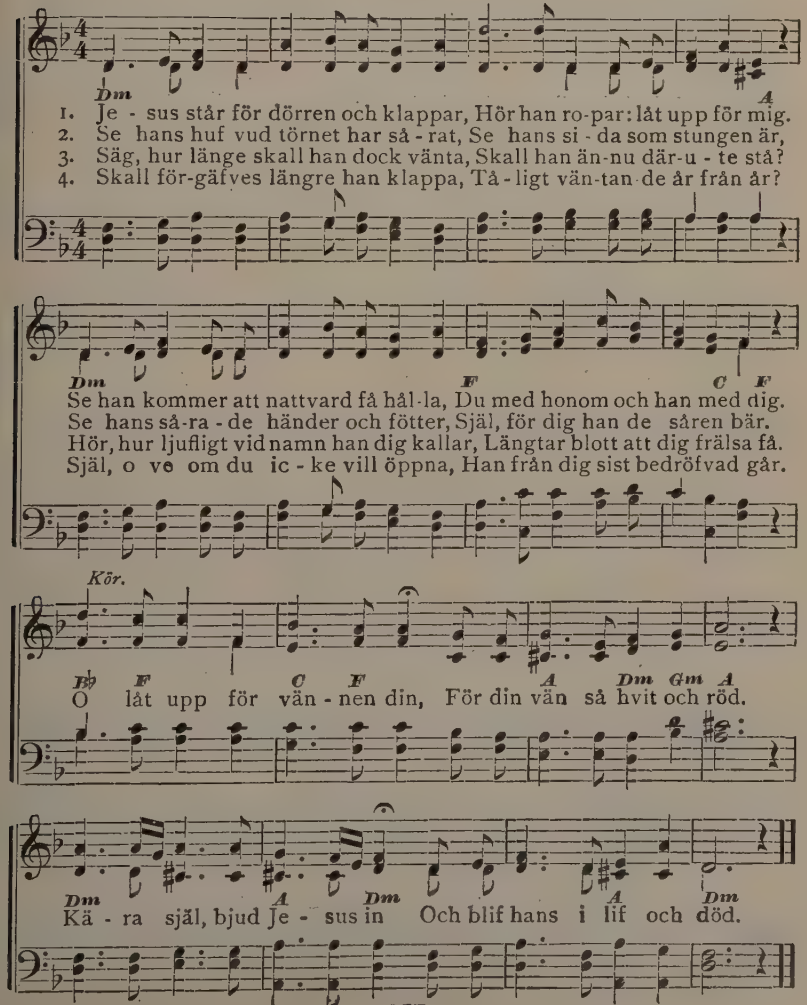

No. 155. Som lilla fågeln.

N. F. I N. Frykman. Arr.

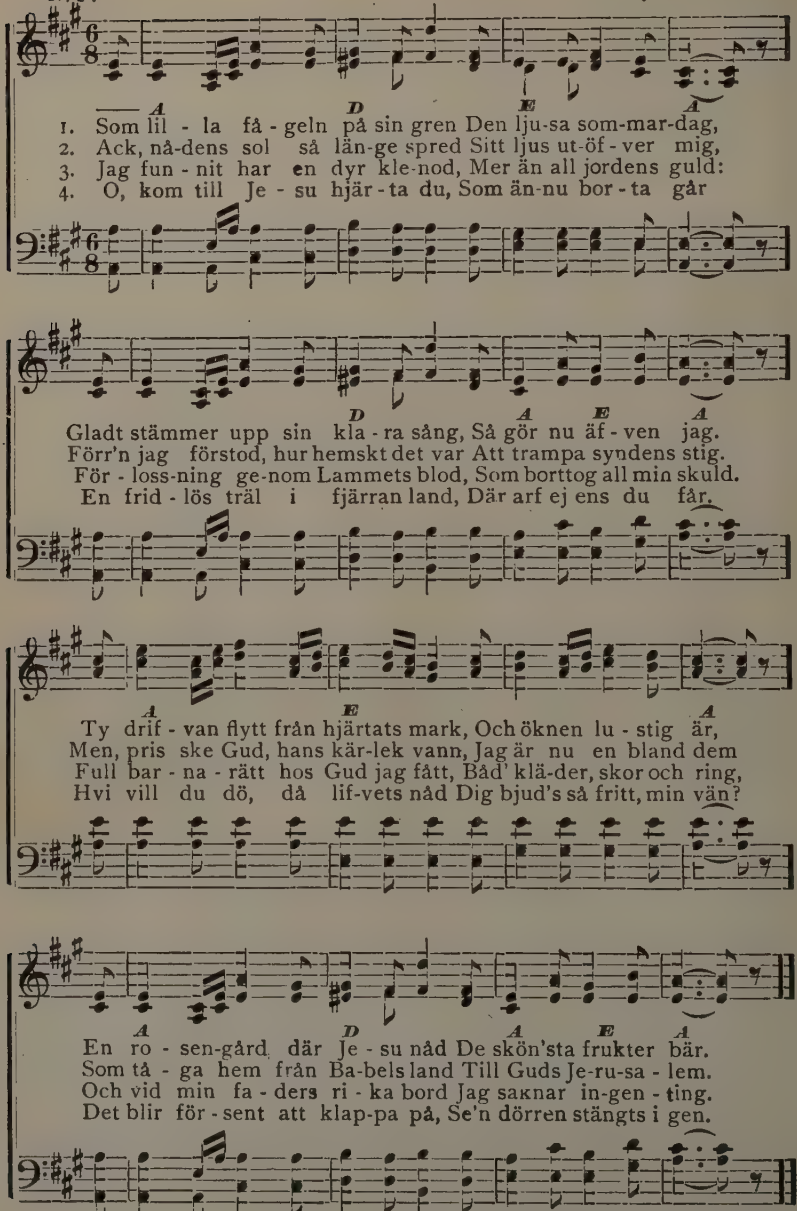

 Copyright, 1892, by N. Frykman, by per.

No. 156. Fröjdesång.

N. L. R. III N. L. Ridderhof.

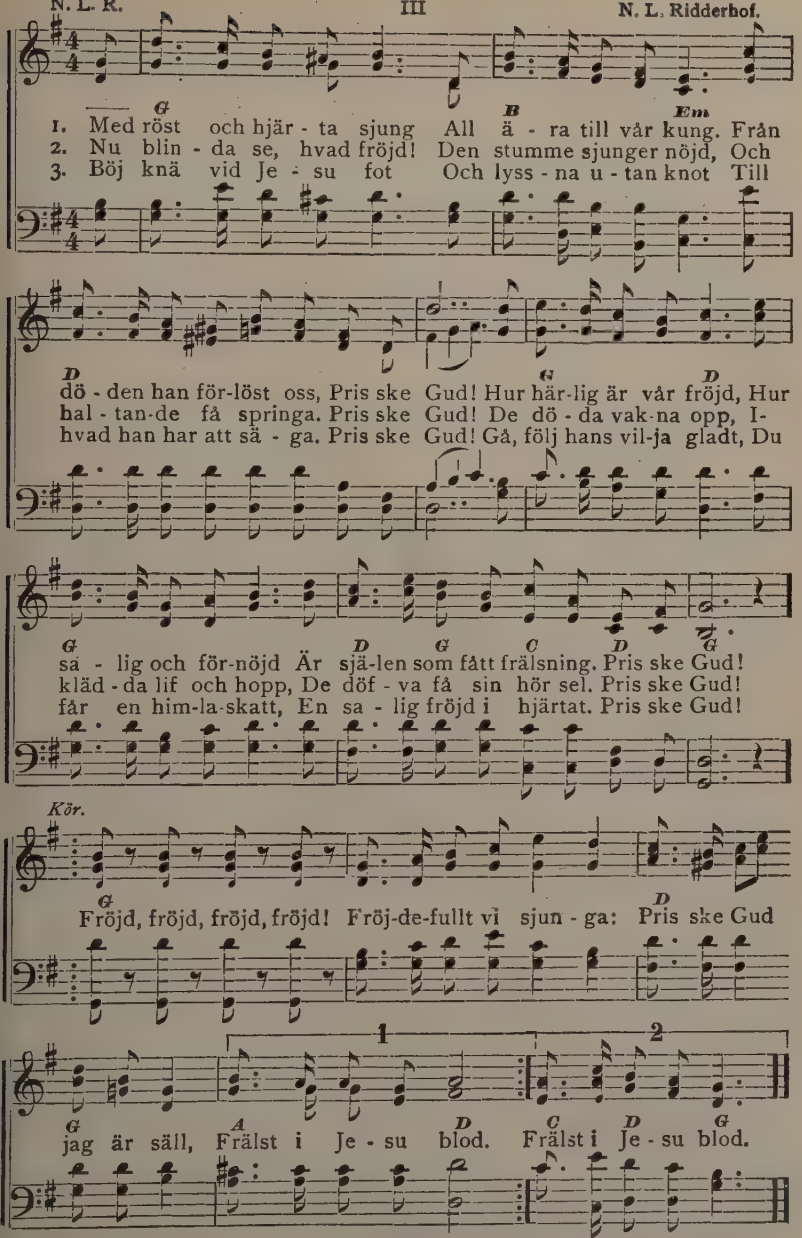

 Copyright, 1894, by N. L. Ridderhof.

No. 157. Blott en kort liten tid.

Capo d'astro på 2dra bandet. III

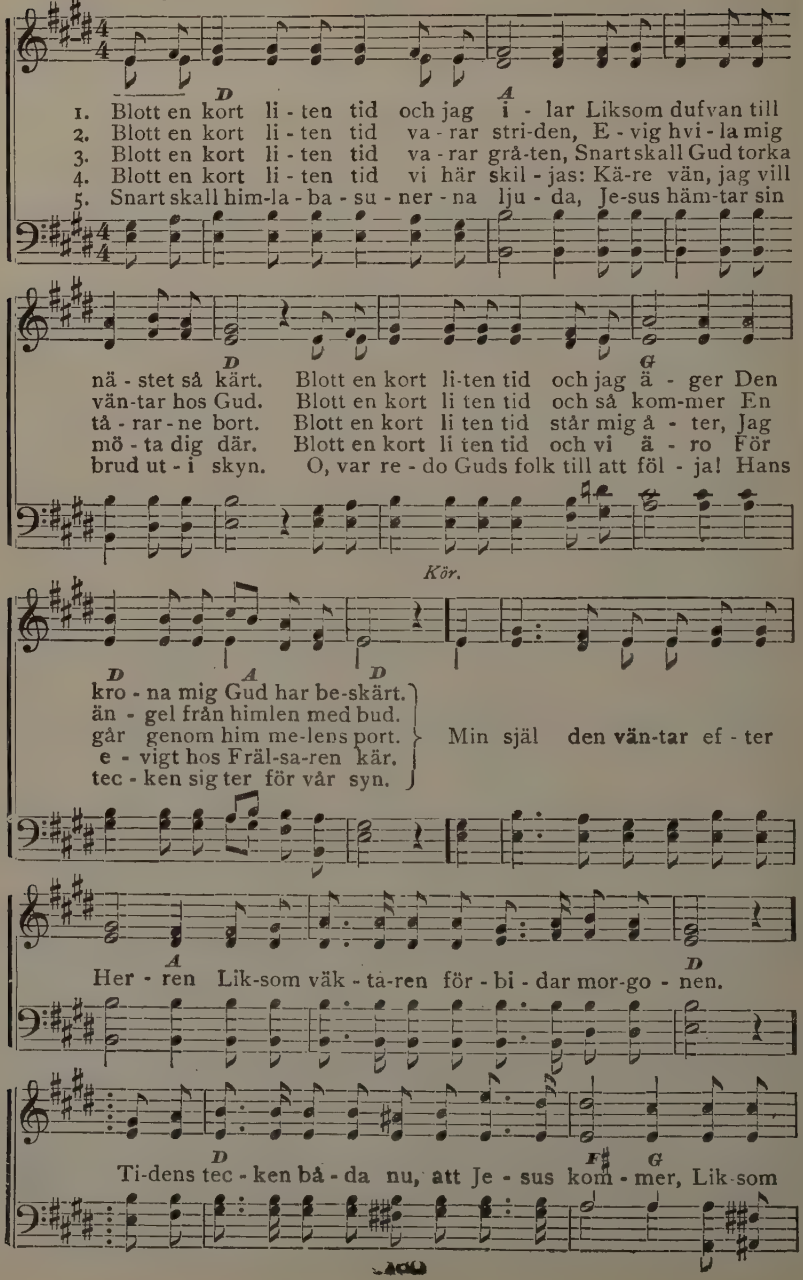

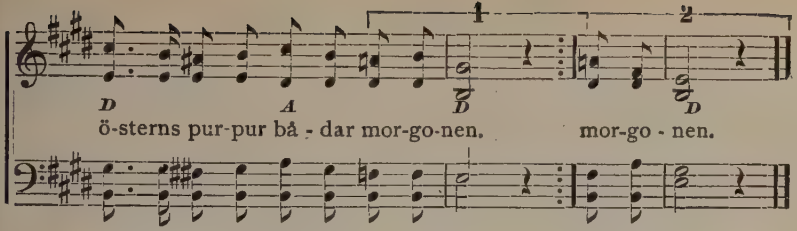

No. 158. Stilla förbidan.

Delvis af J. N. C. och A. P. III Arranged.

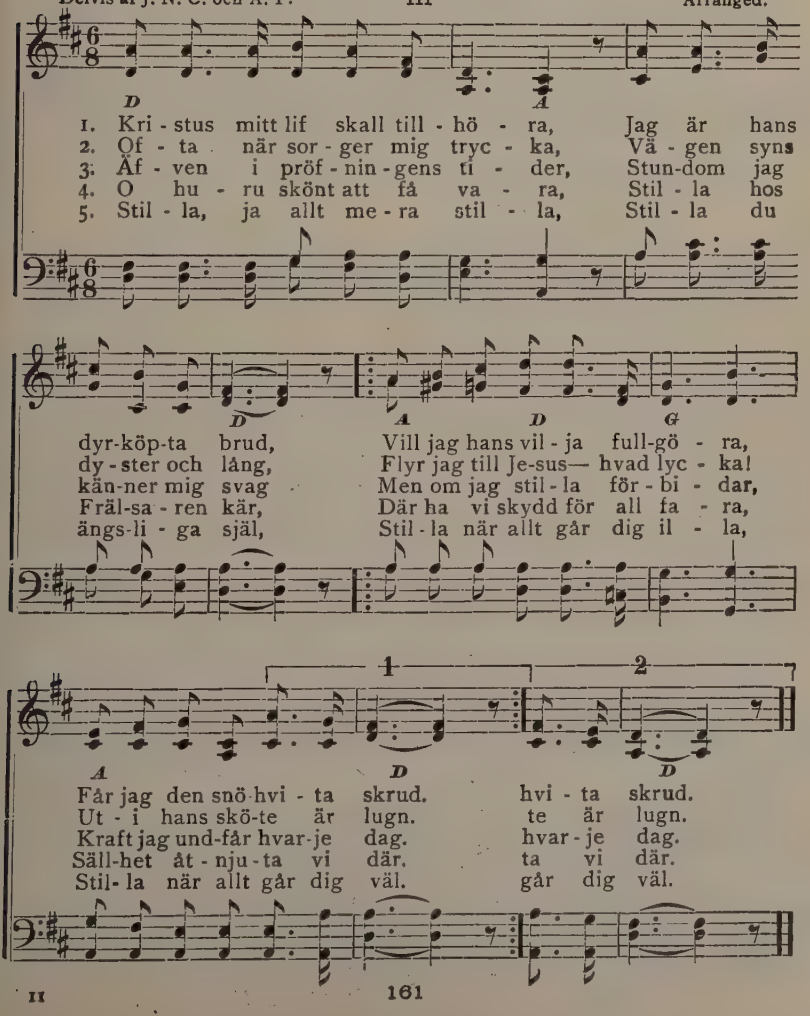

No. 159. Hemma får jag hvila.

J. B.
Innerligt.

I

J. Blomqvist.

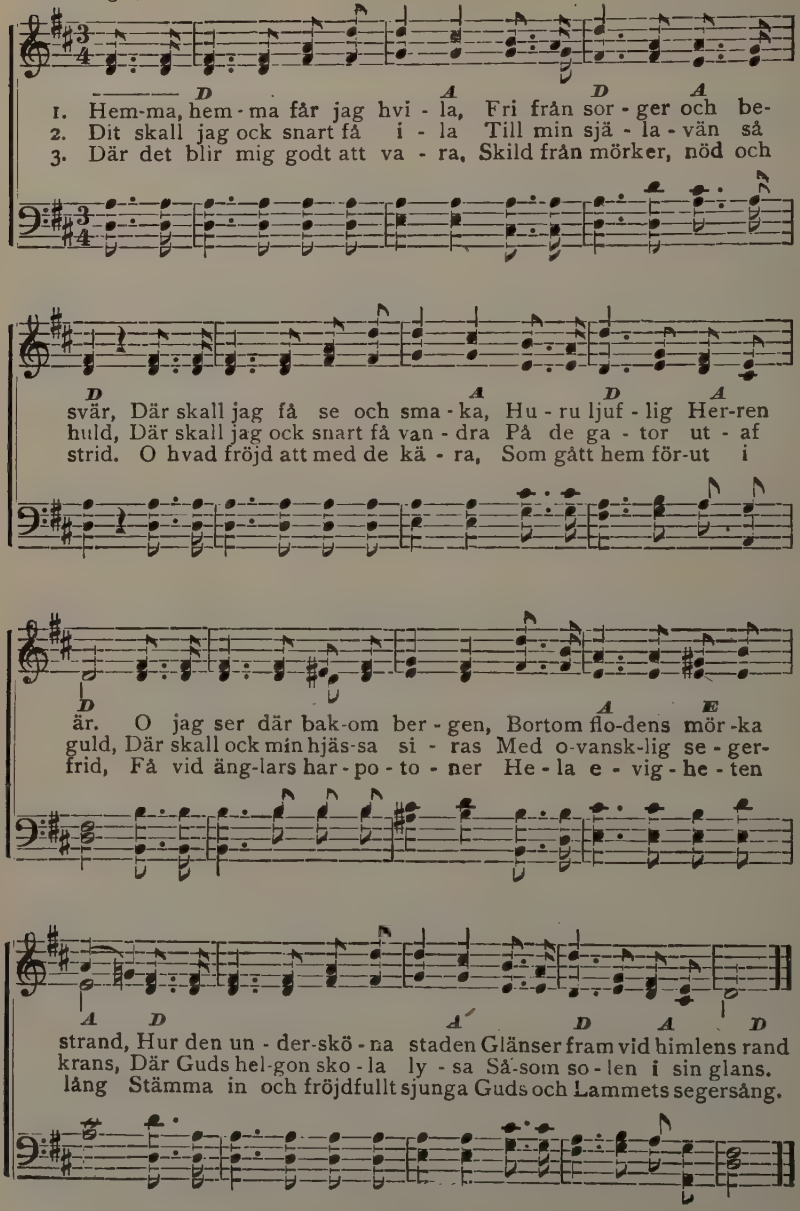

No. 160. Pärleporten.

III

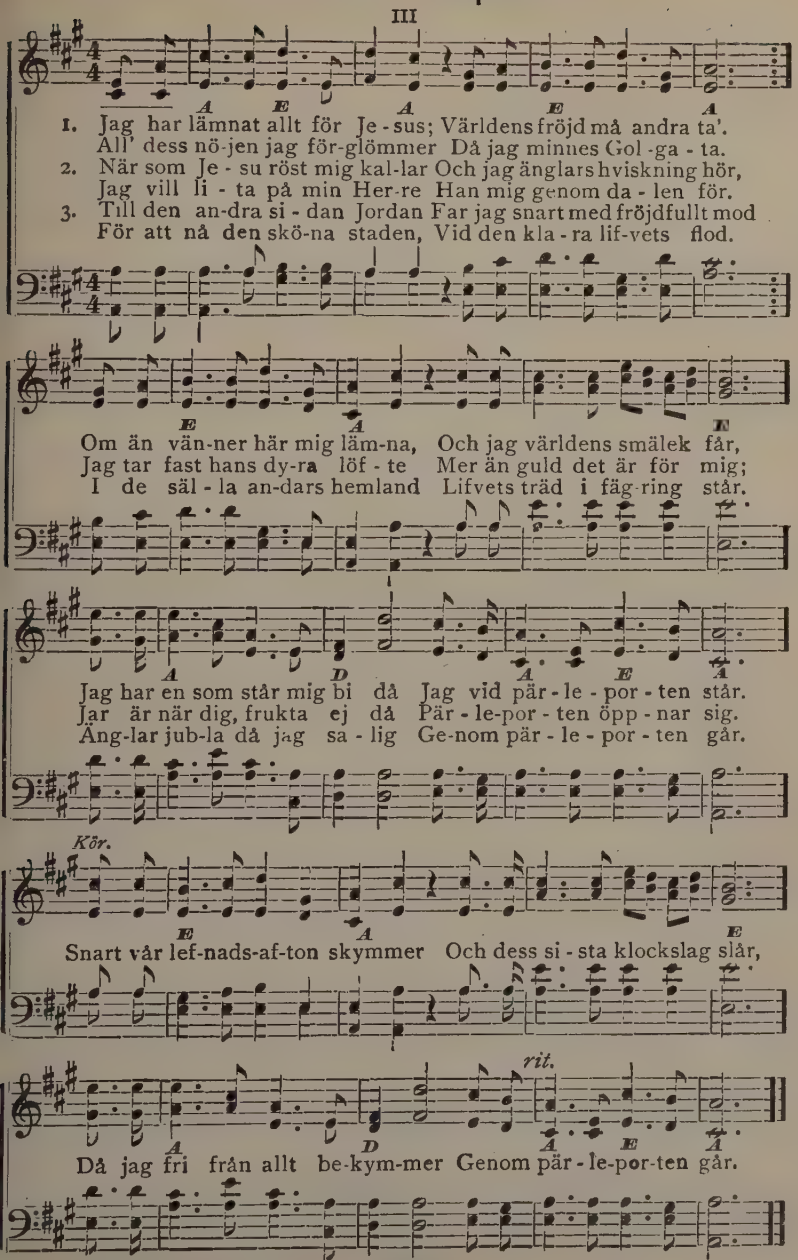

No. 161. Frid.

Fred Bloom. III C. Anderson. Arr.

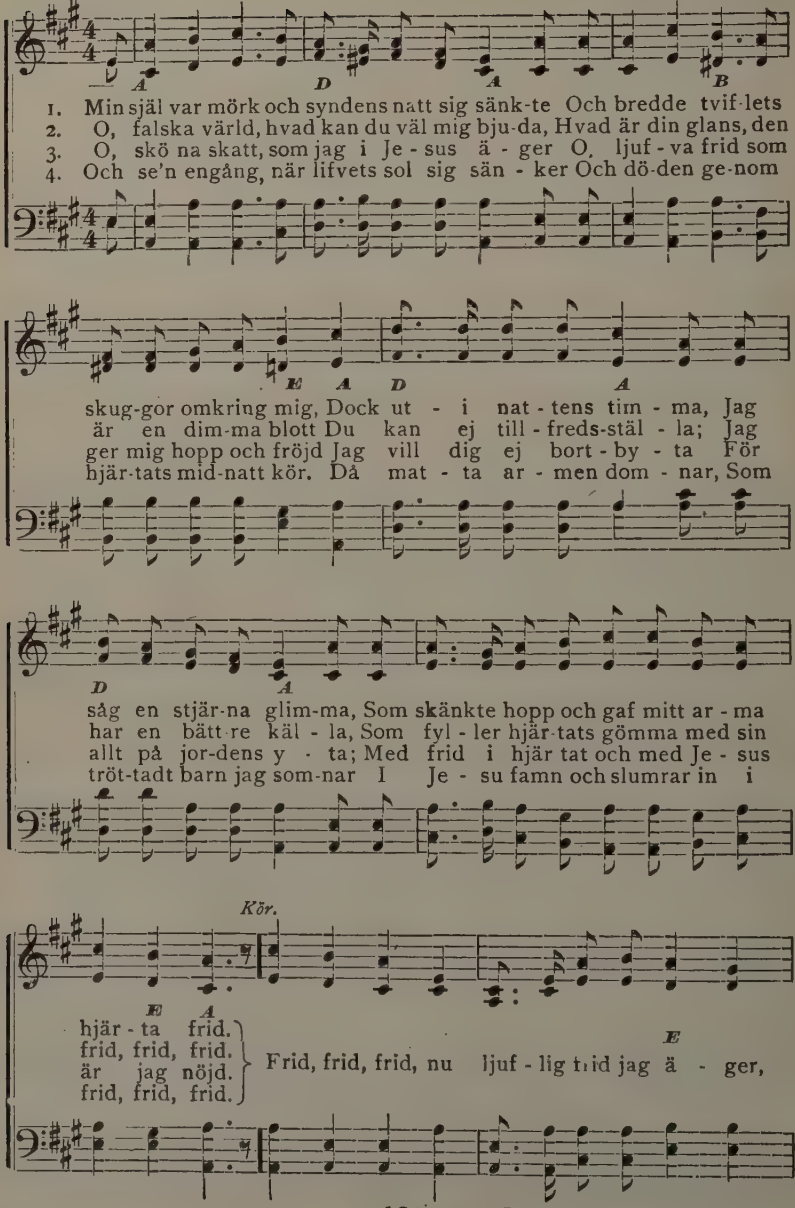

Copyright, 1900, by P. Benson.

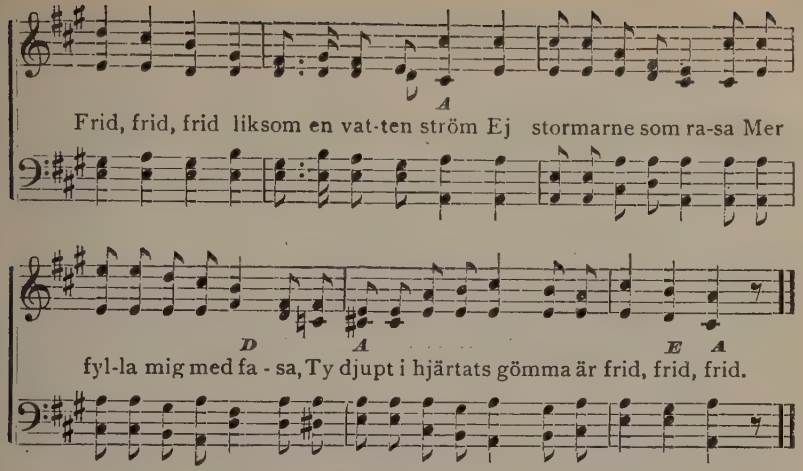

No. 162. Uti vår söndagsskola.

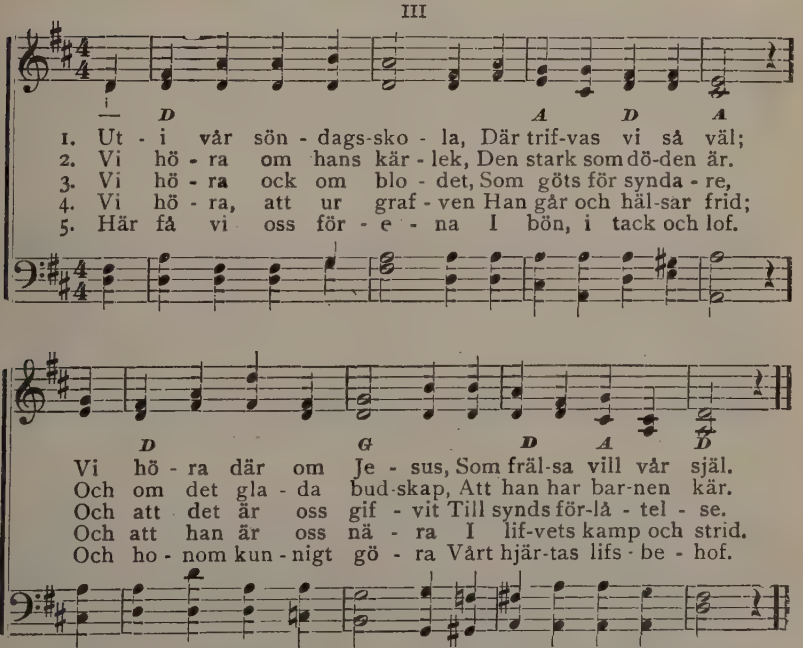

6. Vi få gemensamt sjunga
Om Jesu dyra namn,
Som är oss alla gifvet
Till lugn och fridfull hamn.

7. Så är vår söndagsskola
En ljuflig tillflyktsort,
Där vi så gärna trifvas,
Där tiden går så fort.

No. 163 Lofsång.

C. A—n. I Arranged.

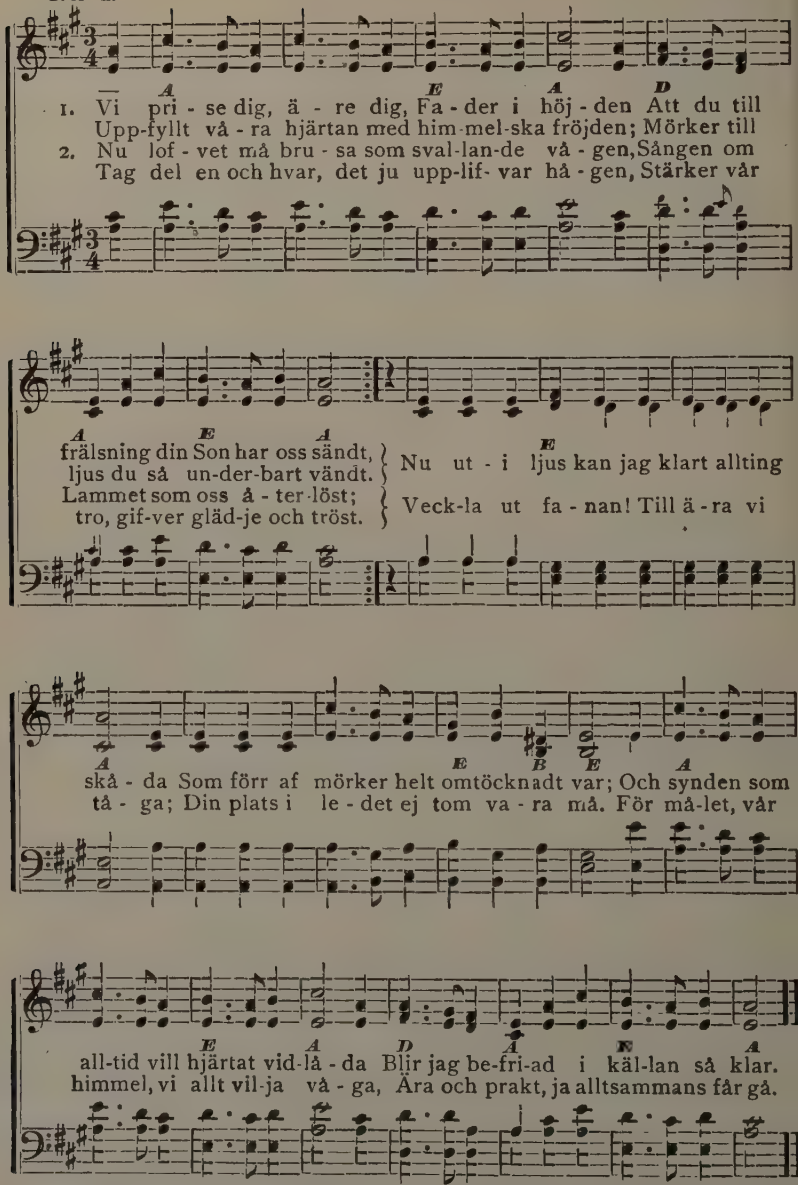

I första delen af denna sång kunna sopran och tenor sjunga duett, i hvilket fall tenoren sjunger de små noterna.

166 Words copyrighted, 1901, by P. Benson.

No. 164. Åren hasta.

D. S. S.
Capo d'astro på 1sta bandet. III Wm. F. Sherwin.

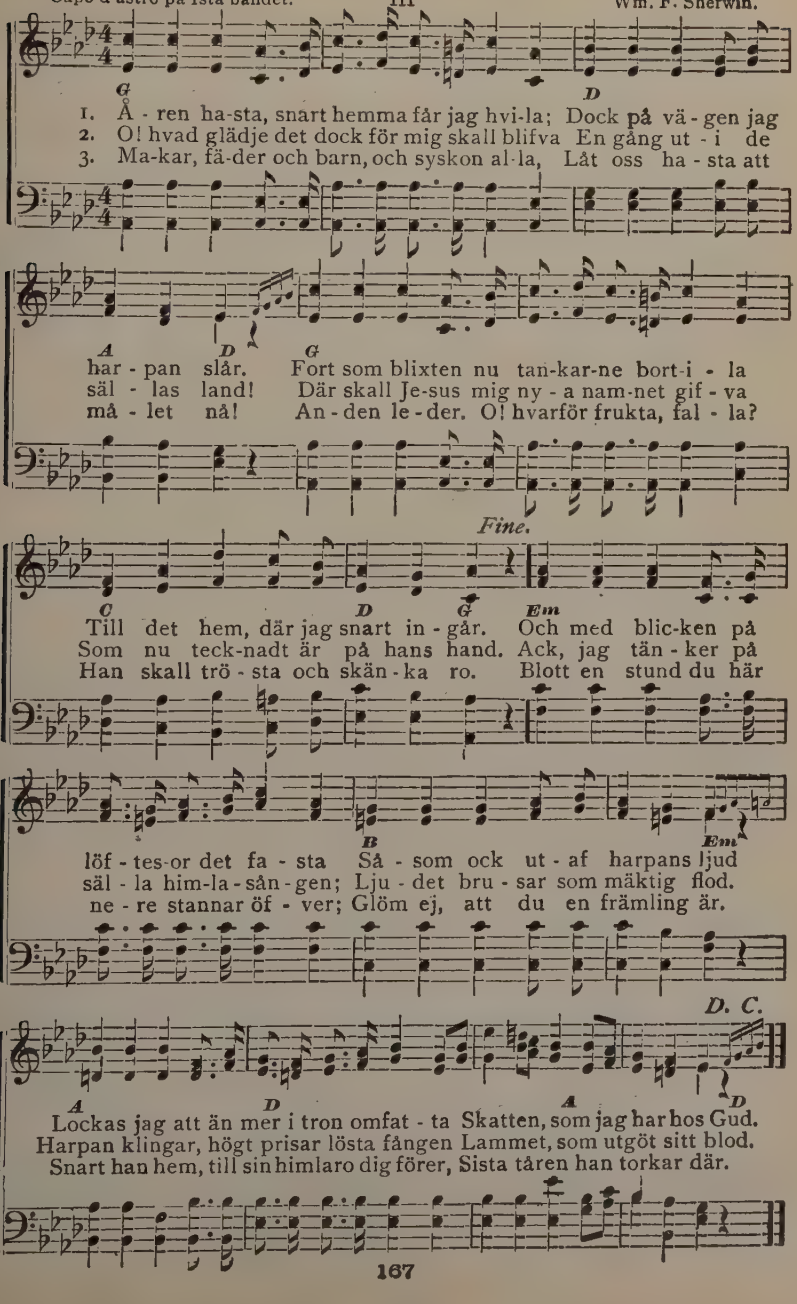

No. 165. Mitt eviga hem.

N. F.
Capo d'astro på 1sta bandet. III N. Frykman.

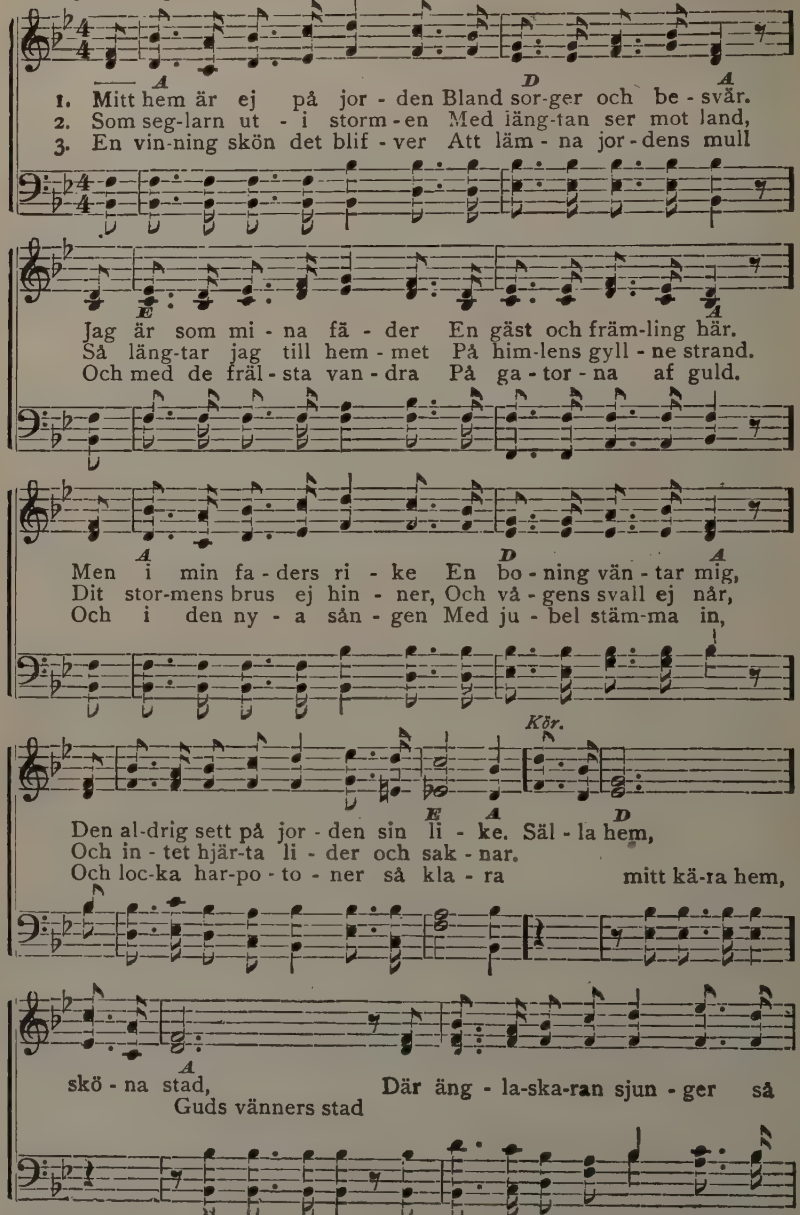

 By per. N. Frykman, owner of copyright.

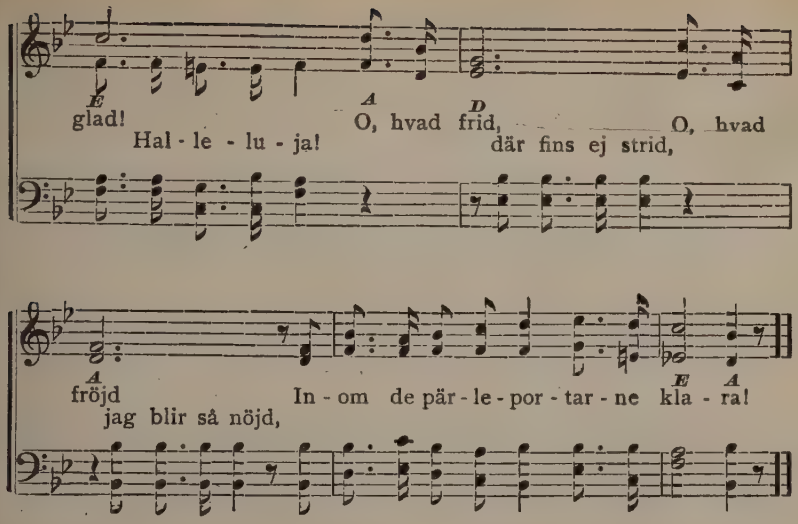

No. 166. Han kommer.

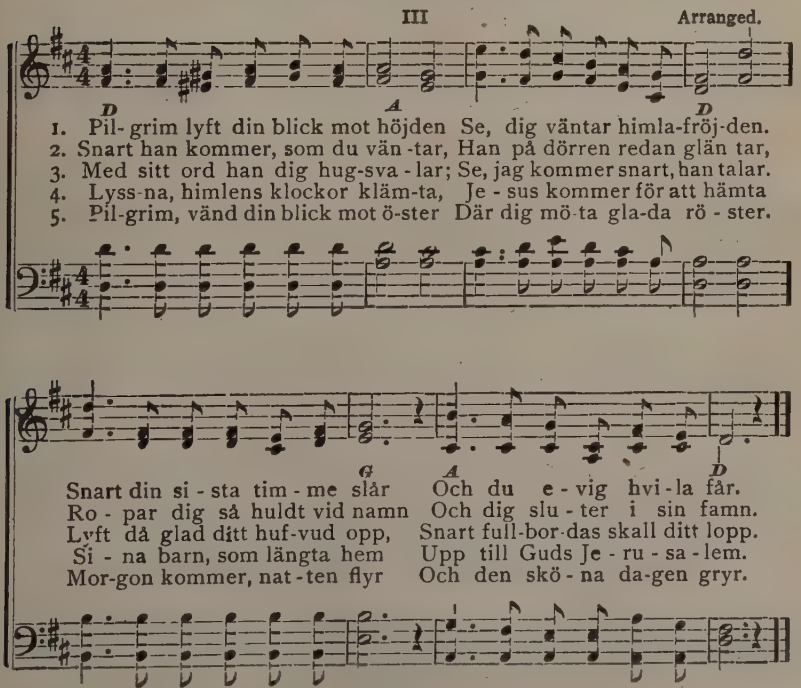

No. 167. O, hur säll.

N. L. R. III N. L. Ridderhof.

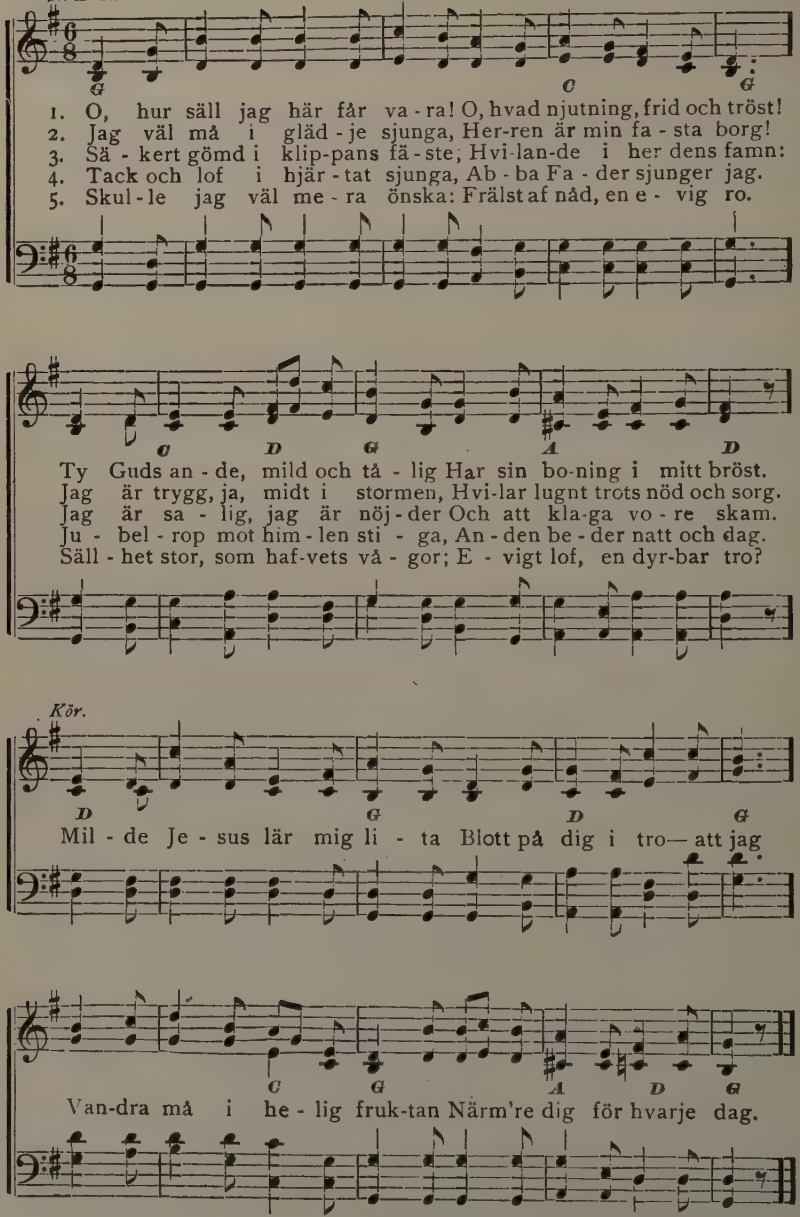

170 Copyright, 1900, by N. L. Ridderhof.

No. 168. När Herren huldt.

III

Arranged.

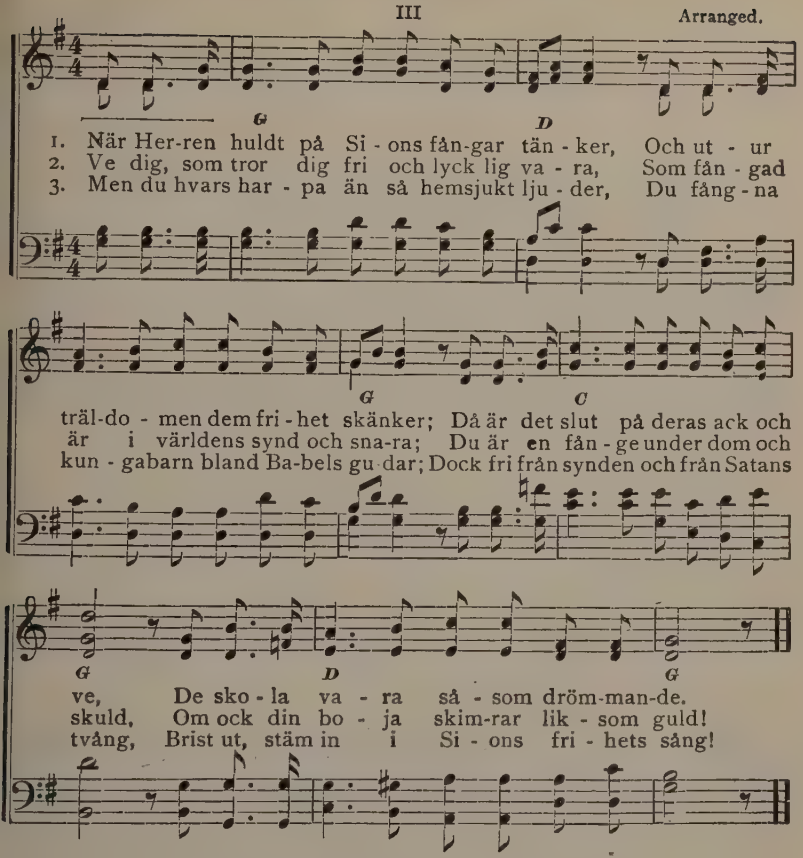

4. Ej hem vi hafva här, ej ro oss gifves,
I Babylon vi icke längre trifvas;
Nej, hem till landet bortom Jordans våg,
Till löftets land, till Kanaan står min håg!

5. Och ingen där skall bära dödens prägel,
Vårt anlet' tecknadt är med Guds insegel;
Af evig ungdom blomma skall vår kind,
Ty lif och hälsa andas Kanaans vind.

6. Hör Anden, bruden ropa: Kom du arma
Till herdens famn den öppna och så varma!
Hör du som törstar: Kom, ack kom i dag,
Och lifvets vatten fritt, för intet tag!

7. De, som den ädla säden sått med tårar,
Som utaf världens visa kallåts dårar,
De skola skörda under jubelsång
De mogna kärfvar evigheten lång!

No. 169. O själ, gå fram till Golgata!

Capo d'astro på 1sta bandet. III Arranged.

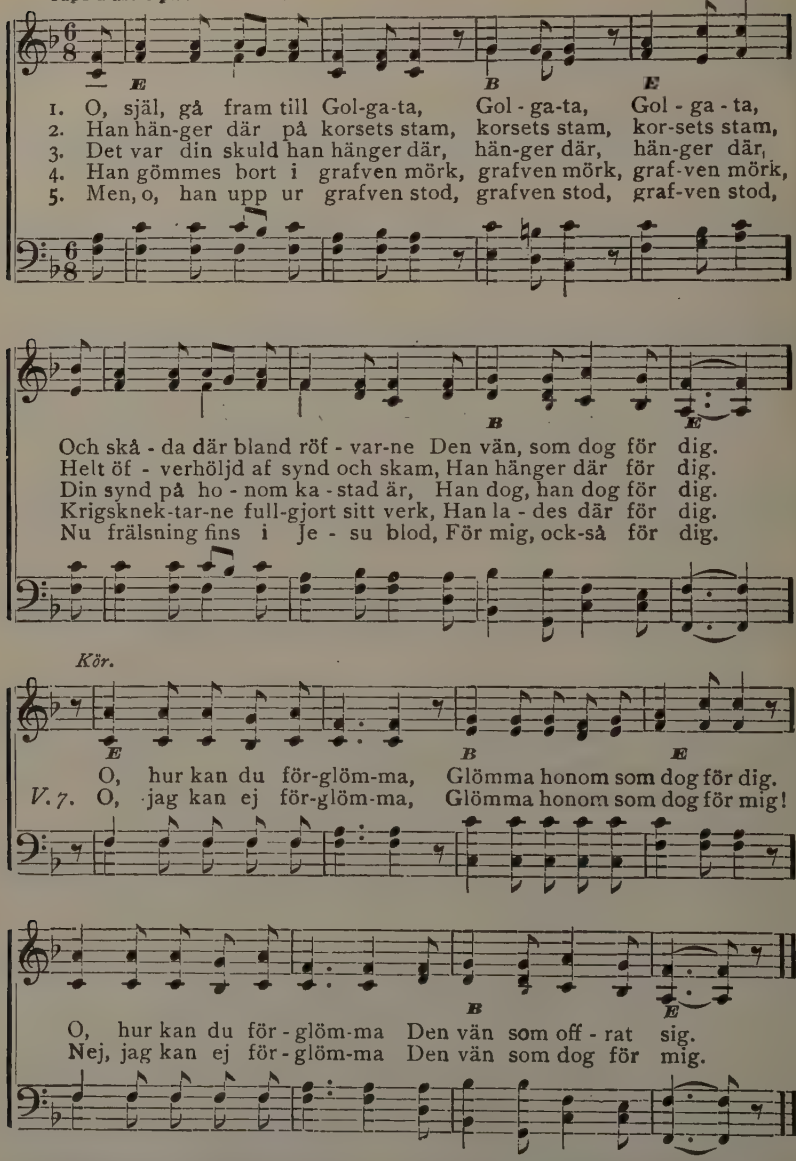

6. Han upp till himlen ‖:farit har:‖
Men är oss nära alla dar,
Han uppfor ock för dig! Kör.

7. Men snart han komma ‖:skall igen:‖
Ja, för att hämta barnen hem
Till sig i himmelen. Kör.

No. 170. Den fria slafven.

Uttrycksfullt. III *Arranged.*

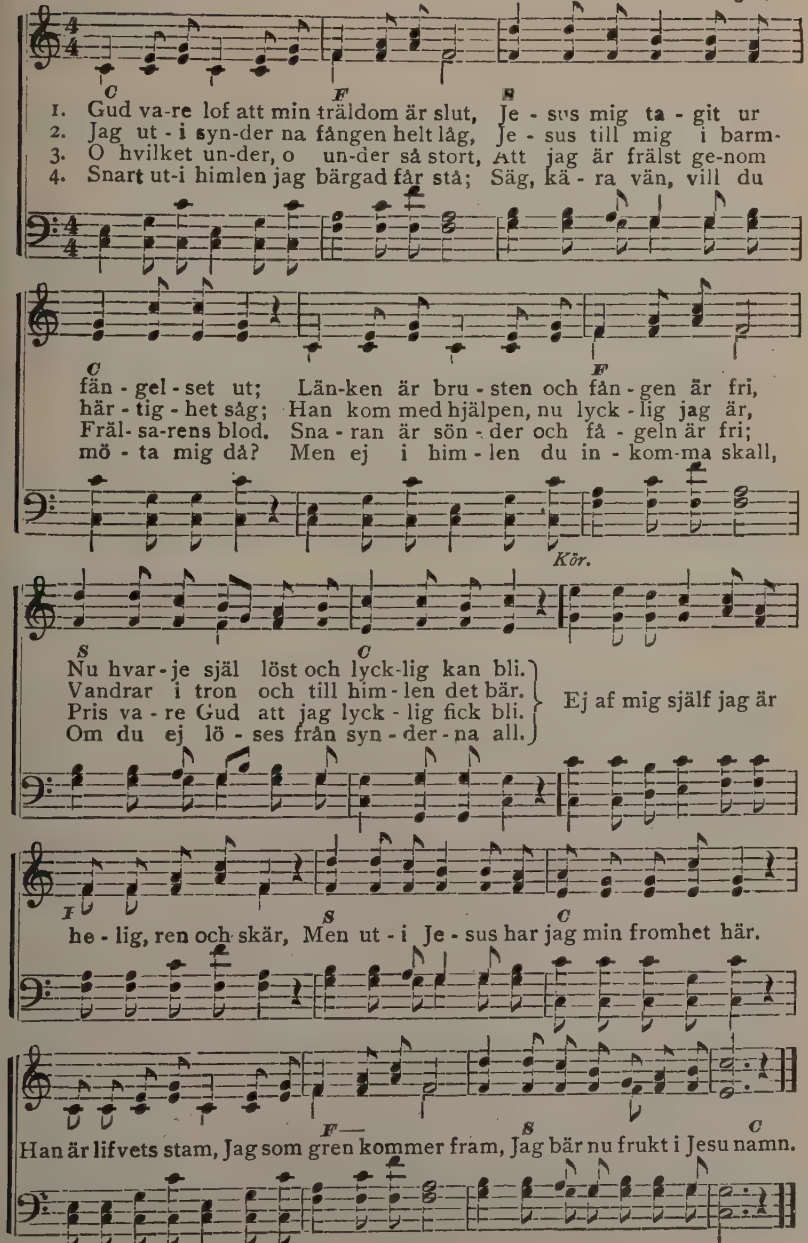

No. 171. Jesus vid Sikars brunnen.

I

N. J. Russell.

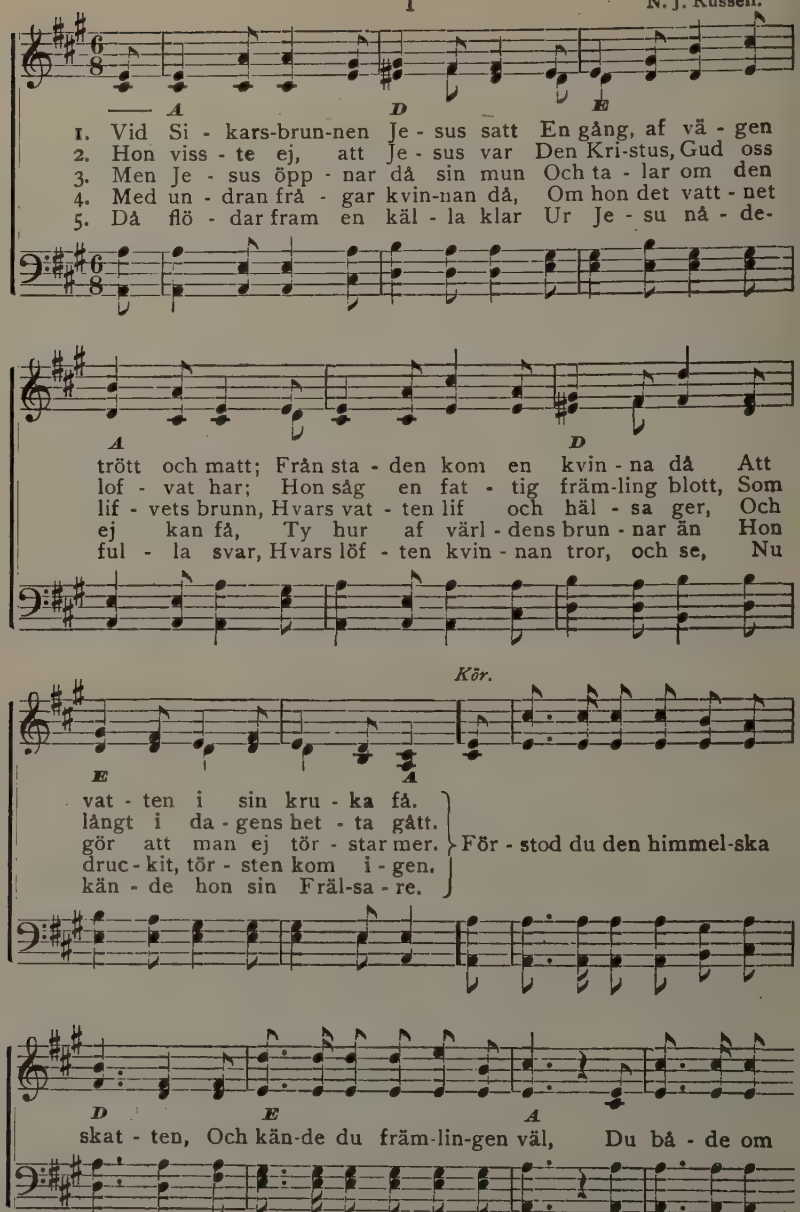

 Copyright, 1892, by N. J. Russell, by per

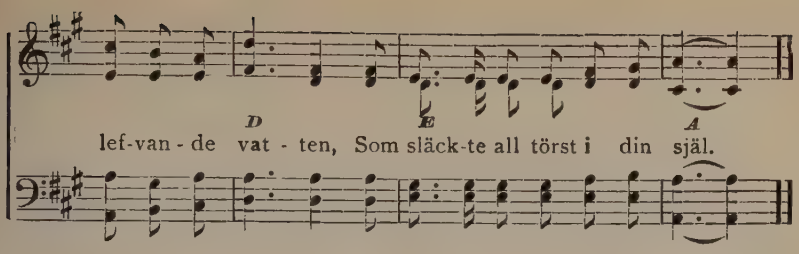

No. 172. Om Gud så vill.

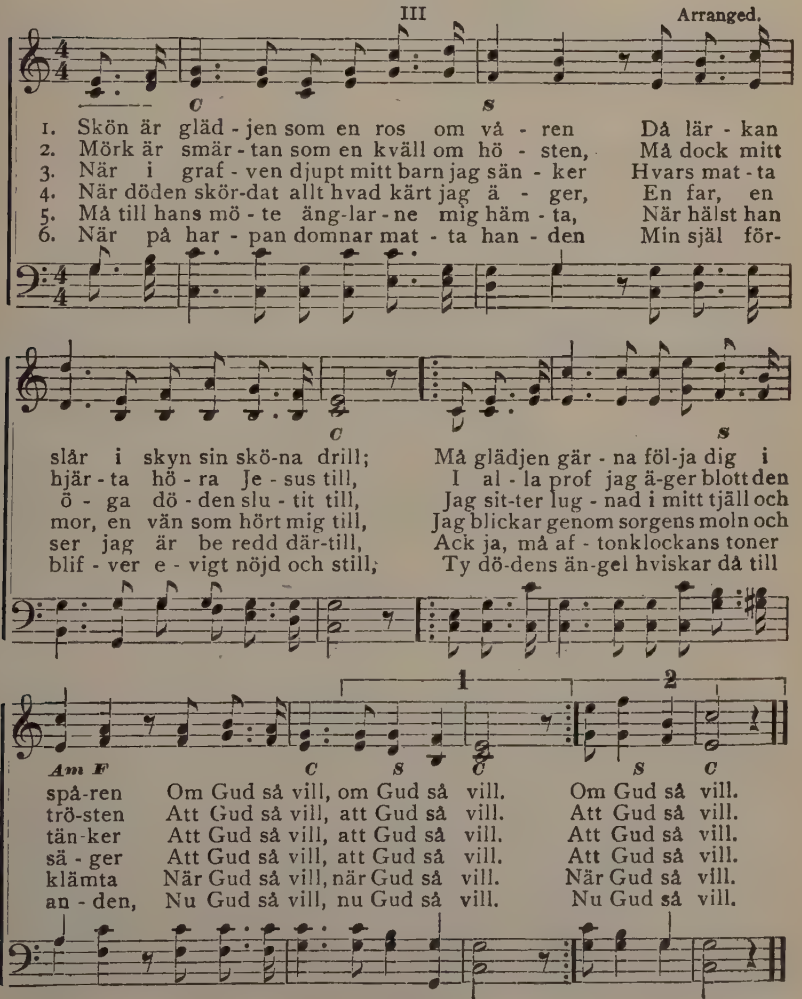

No. 173. På vägen till himlen.

Innerligt. Ej för fort. III Arranged.

1. Bro - der som ..... mot him-lens land,
2. Vä - gen dit ..... är trång och smal,
3. När oss dö - - - - - den skil - jer åt

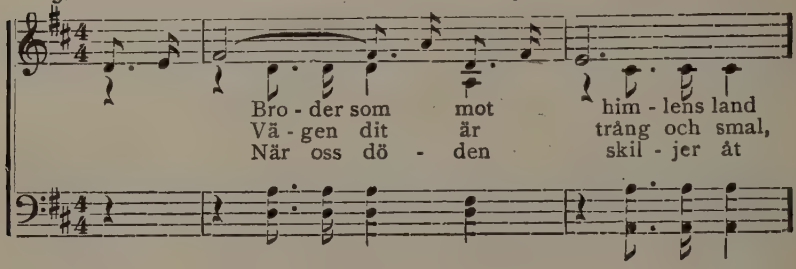

I - lar öf - - - - - ver ök - nens sand,
Går i nö - - - - - dens tå - re - dal;
Un - der hjär - - - - - te - sorg och gråt,

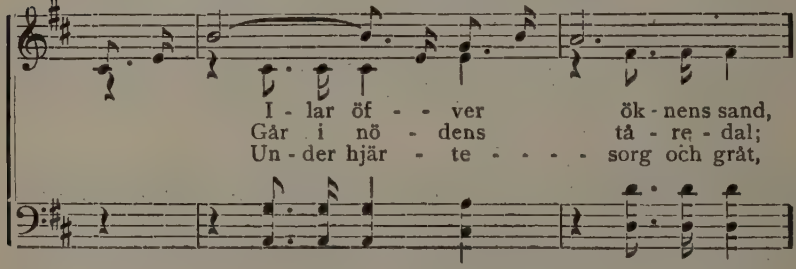

Vill du hö - - - - - ra nu en sång
Men den vid - - - - - gar sig till slut,
Där vi mö - - - - - tas få i - gen

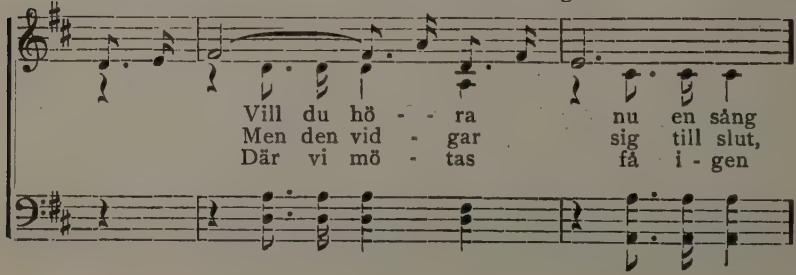

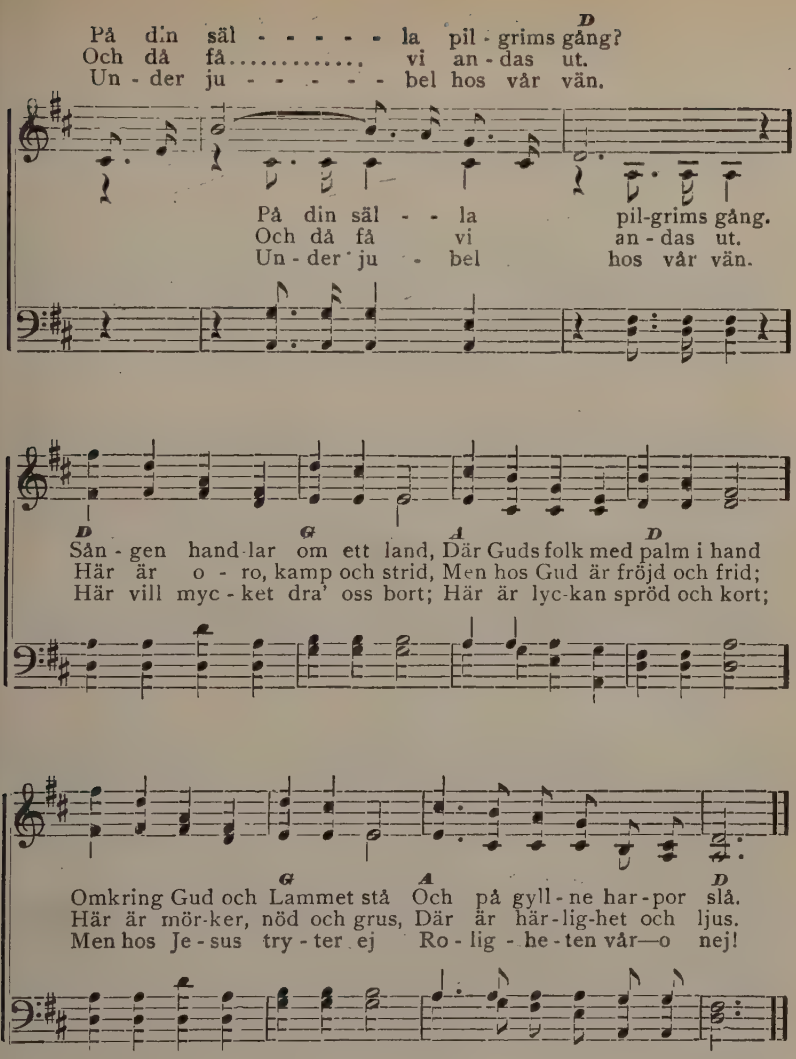

1. Här vi aldrig det förstå
Huru Gud kan älska så;
Gåtan löses dock; hur' stort!
När han öppnar himlens port.
O hvad salighet hos Gud,
Hvilka sångers milda ljud,
Hvilka gators gyllne rad
I Guds rikes hufvudstad.

5. Bäst vi gå och vänta här,
Tärda af en mängd besvär,
Ängeln komma skall med bud
Och vi få gå hem till Gud.
Broder, syster, redo var
Till att fara alla da'r
Ty du skall för Jesus stå
När du minst det tänker på.

No. 174. Under de flydda år.

III

Arranged.

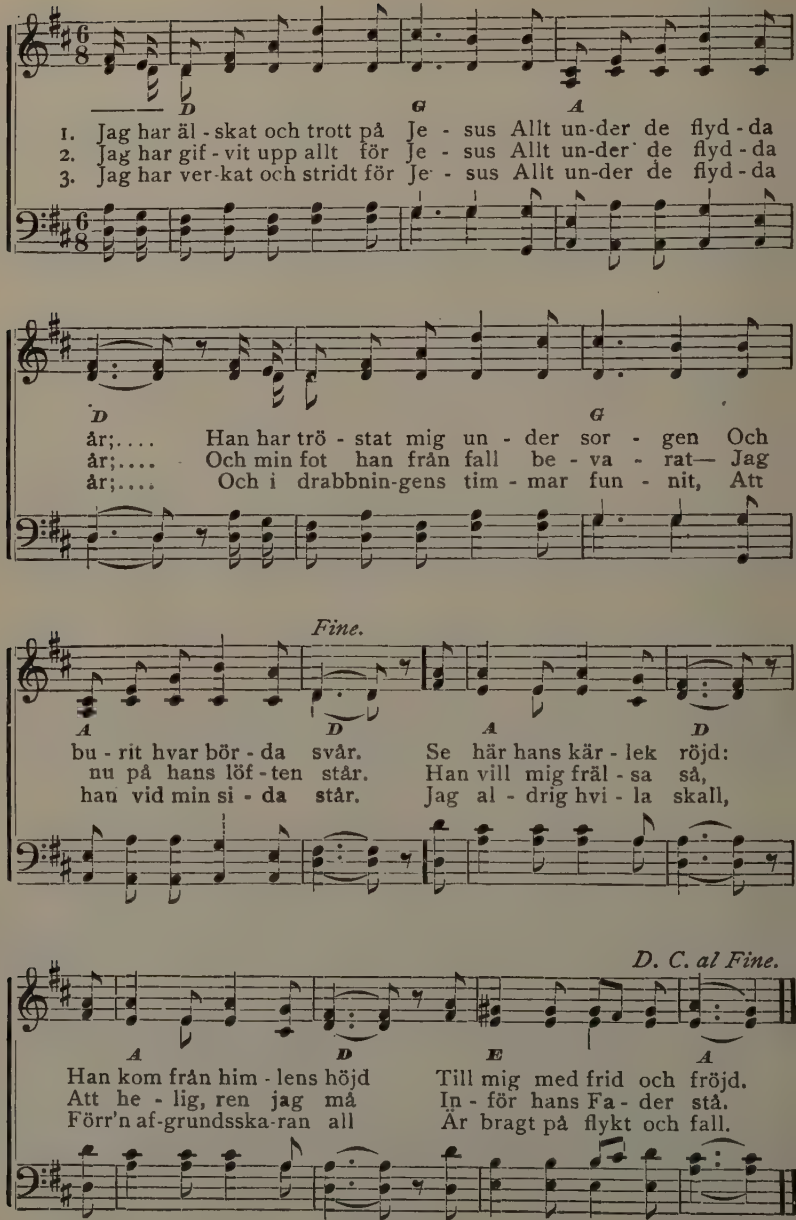

No. 175. Landet.

Capo d'astro på 1sta bandet. III N. L. Ridderhof.

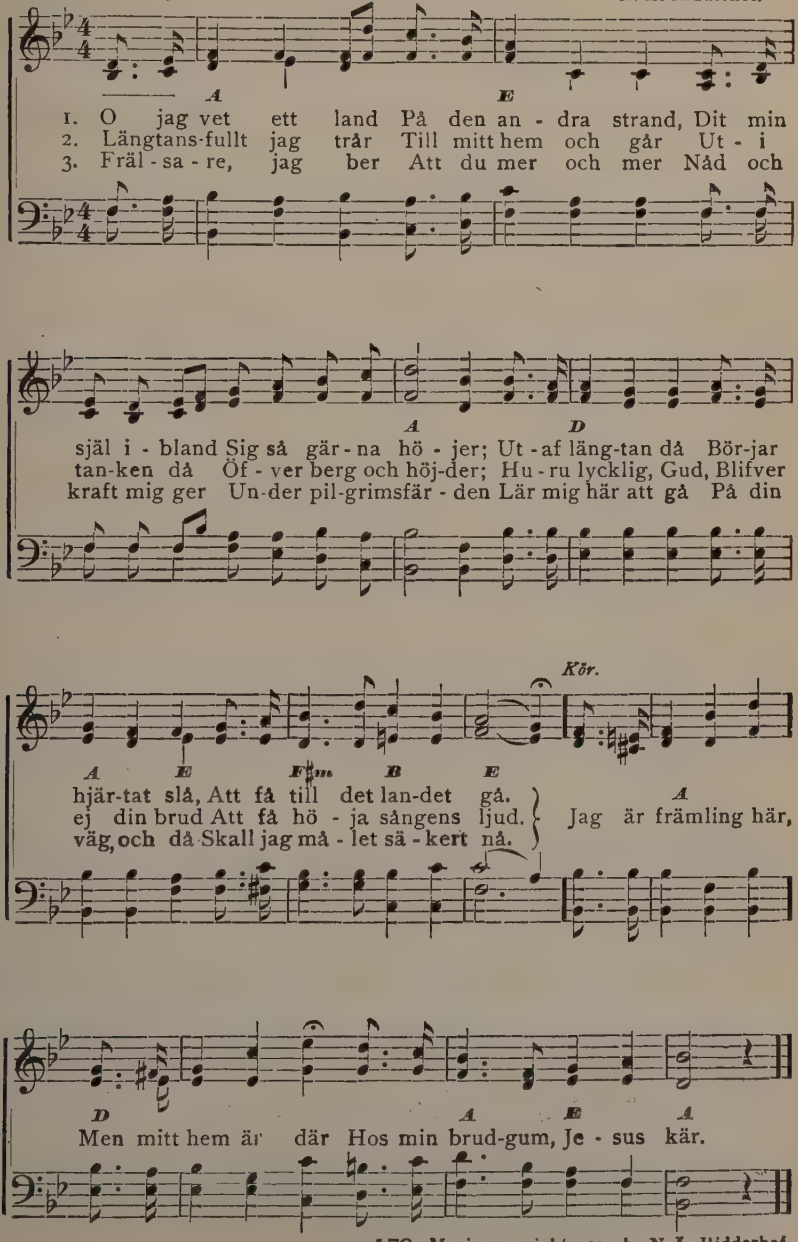

179 Music copyright, 1900, by N. L. Ridderhof.

No. 176. Strid för sanningen.

III

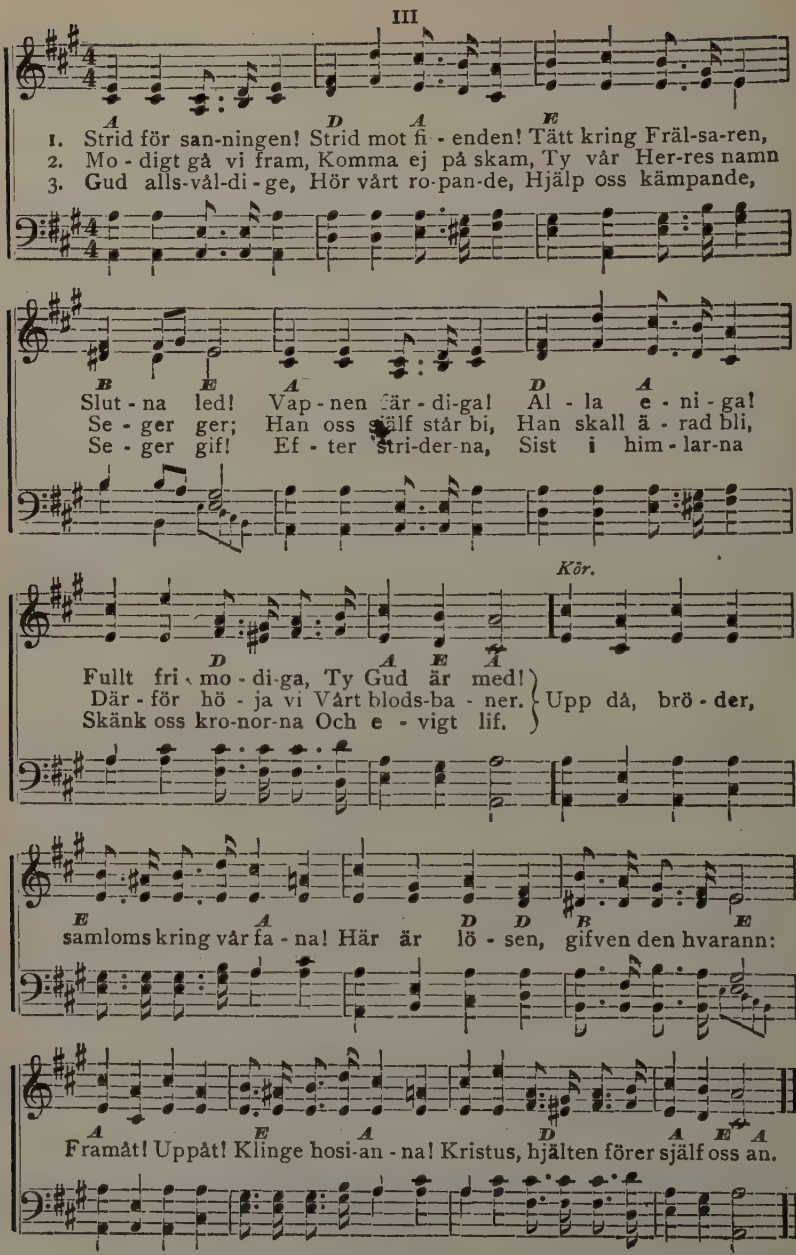

No. 177. Håll ut.

N. Frykman. I

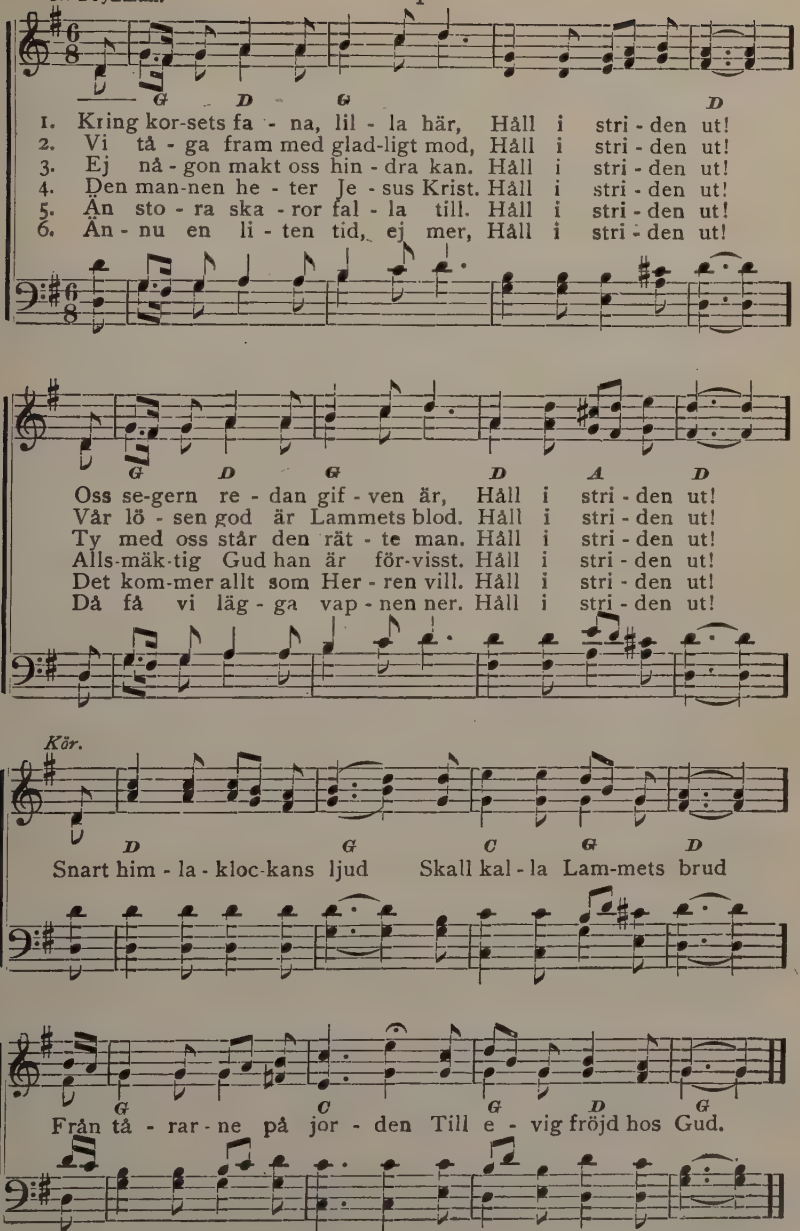

Used by per. of N. Frykman.

No. 178. O min nya sång.

Jno. R. Sweney.

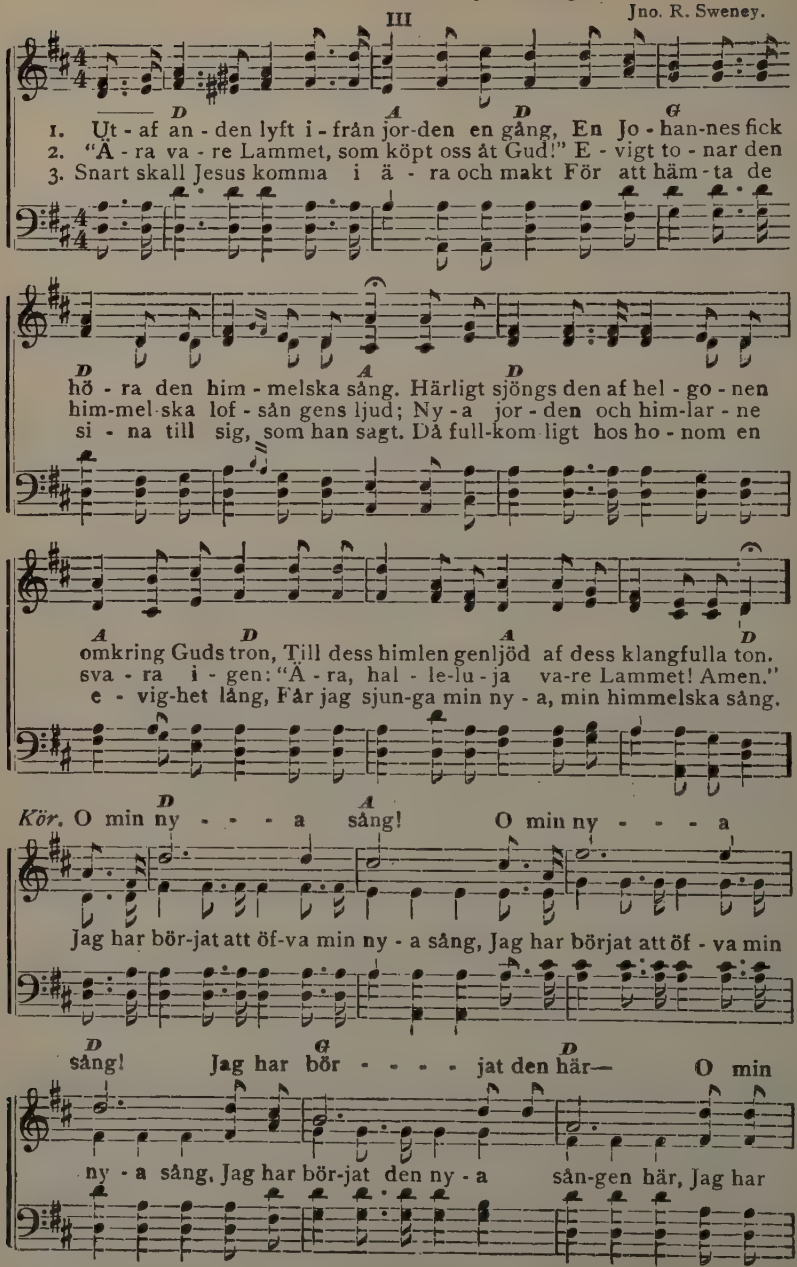

182 Copyright by Mrs. Jno. R. Sweney. Used by per

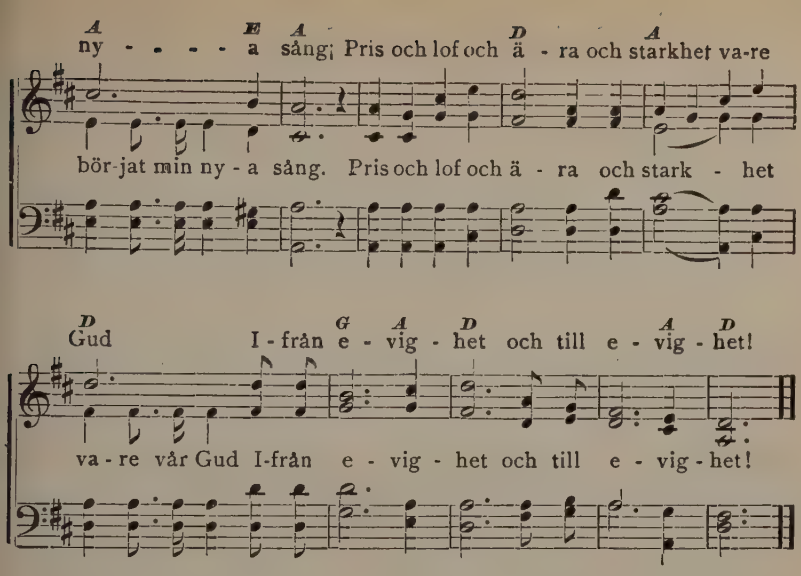

No. 179. Herren är sannerligen uppstånden.

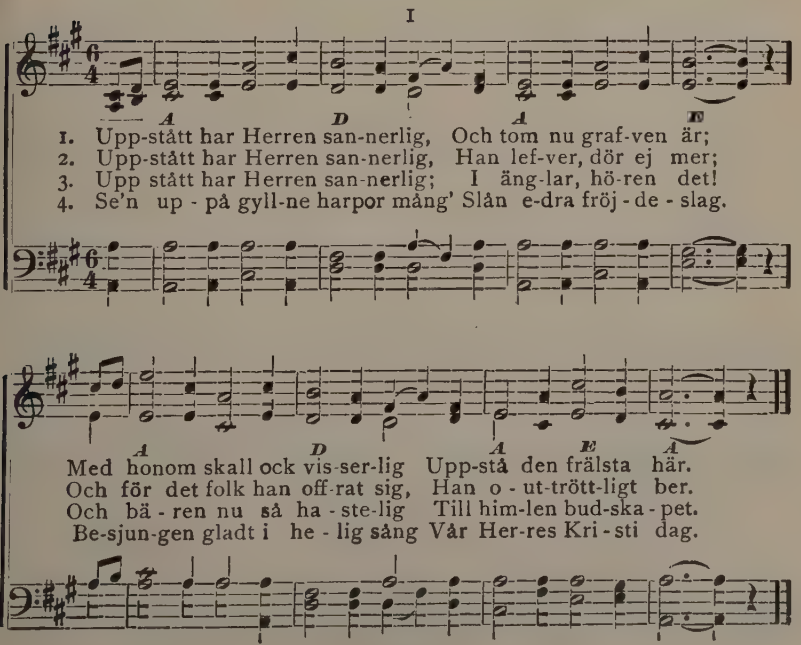

No. 180. Ära till Jesus.

I

A. F. Myers.

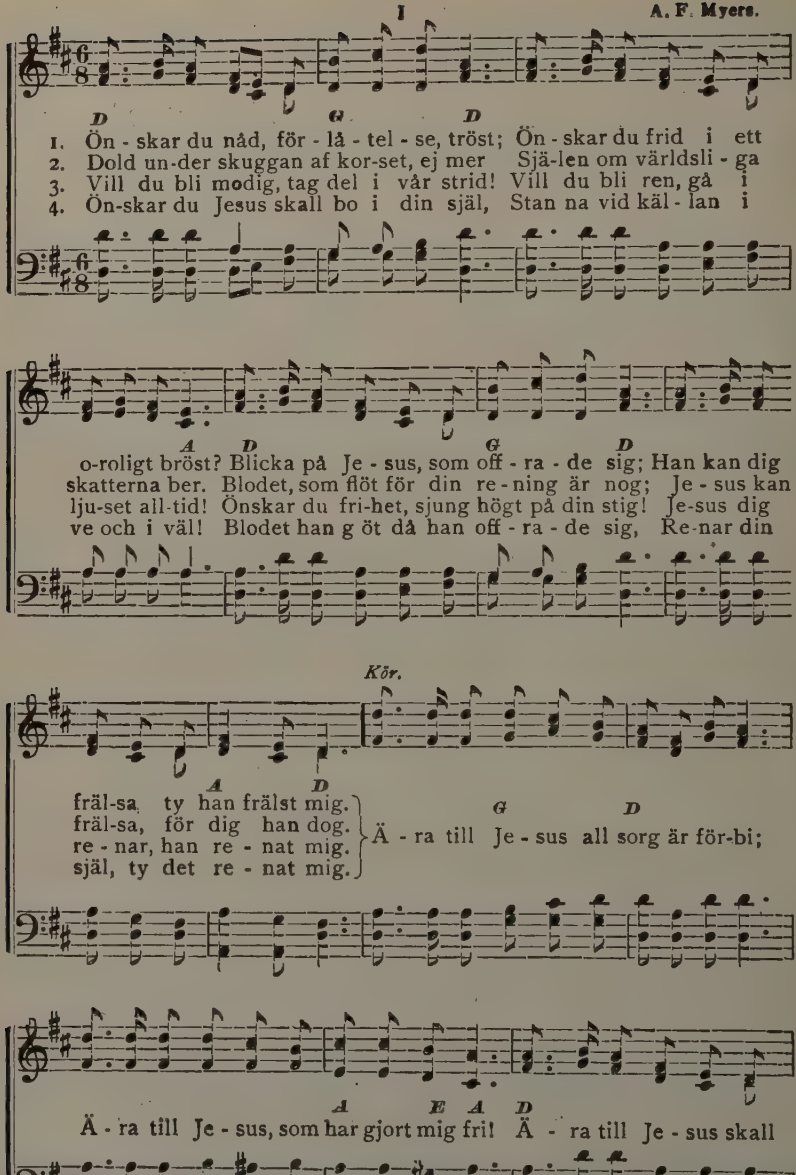

Used by per.

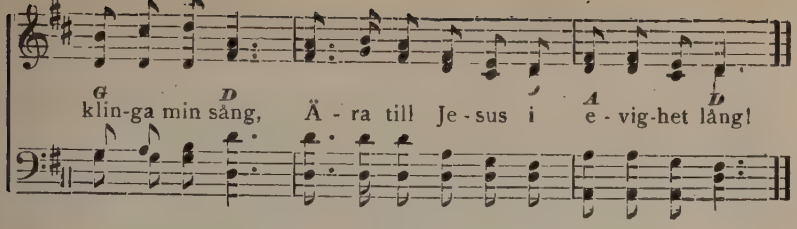

No. 181. Hvi vill du dröja?

C. Anderson.
Capo d'astro på 1sta bandet. III C. Anderson. Arr.

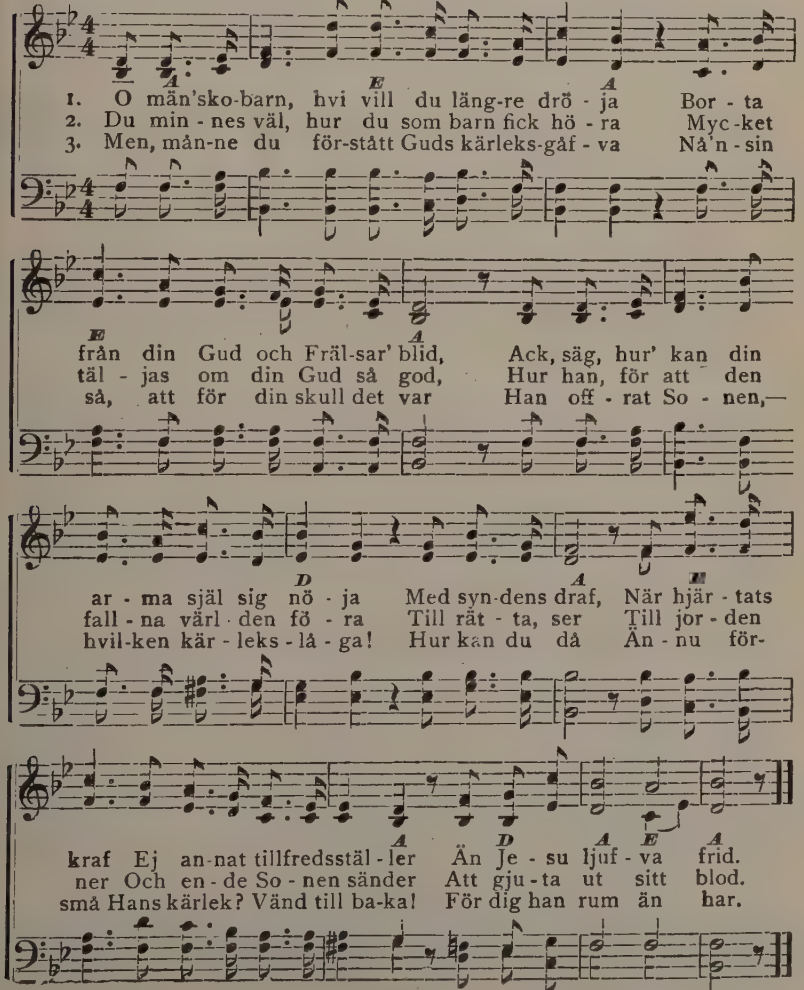

Copyright, 1900, by P. Benson.

No. 182. Få vi uti himlen sjunga?

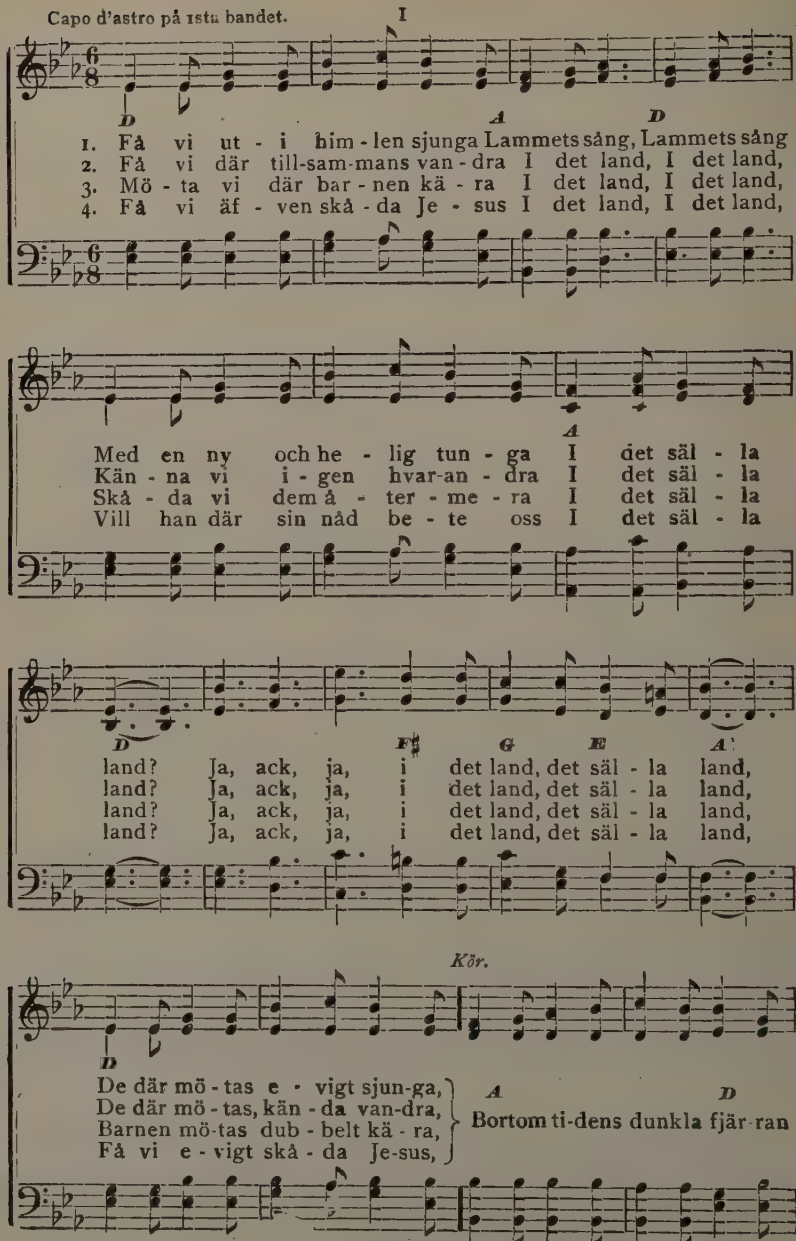

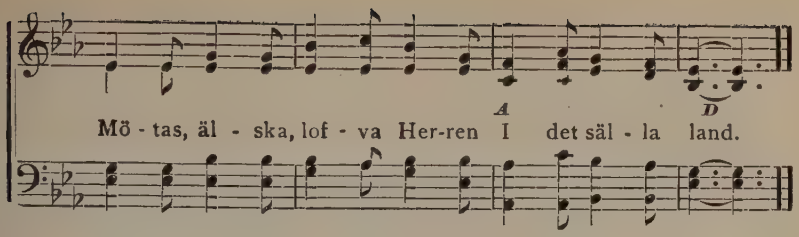

No. 183. Men hvarföre gråta?

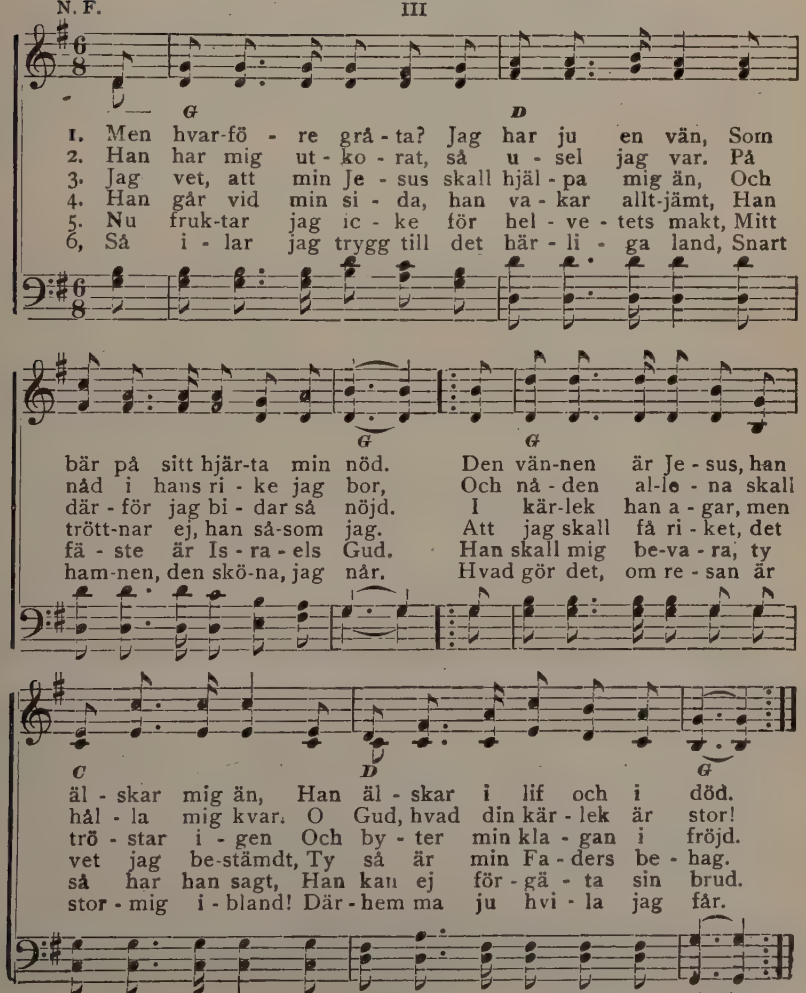

Used by per. of N. Frykman.

No. 184. Kom, du Morgonstjärna.

Capo d'astro på 2dra bandet. III

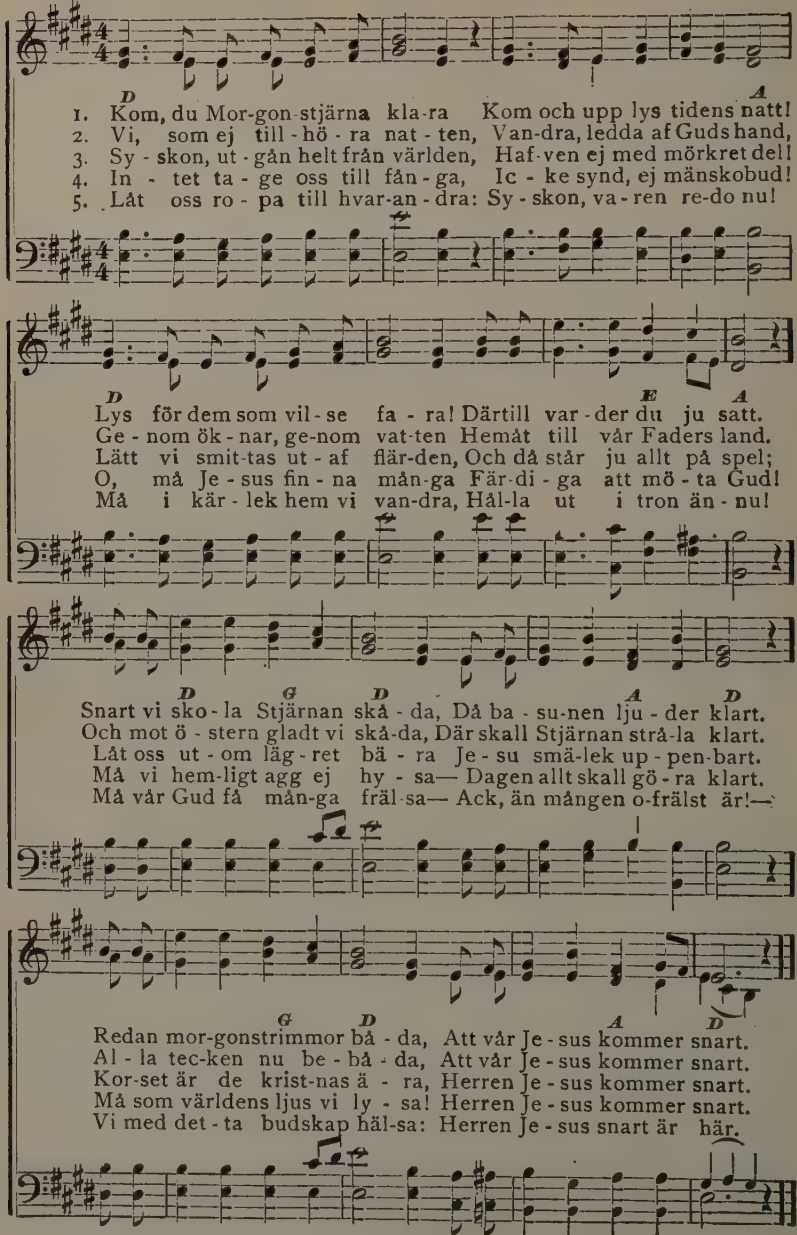

No. 185. Jesus är min.

Capo d'astro på 1sta bandet. I

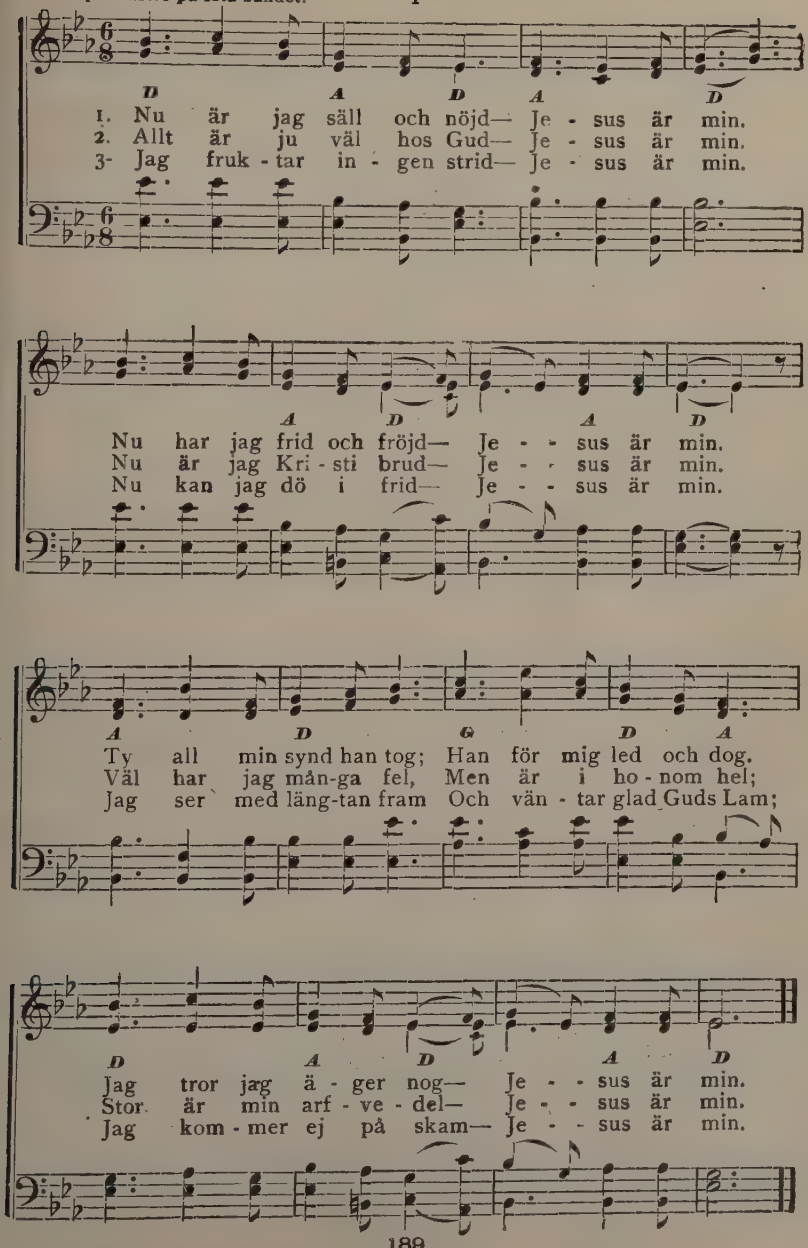

No. 186. O, bönestund!

I

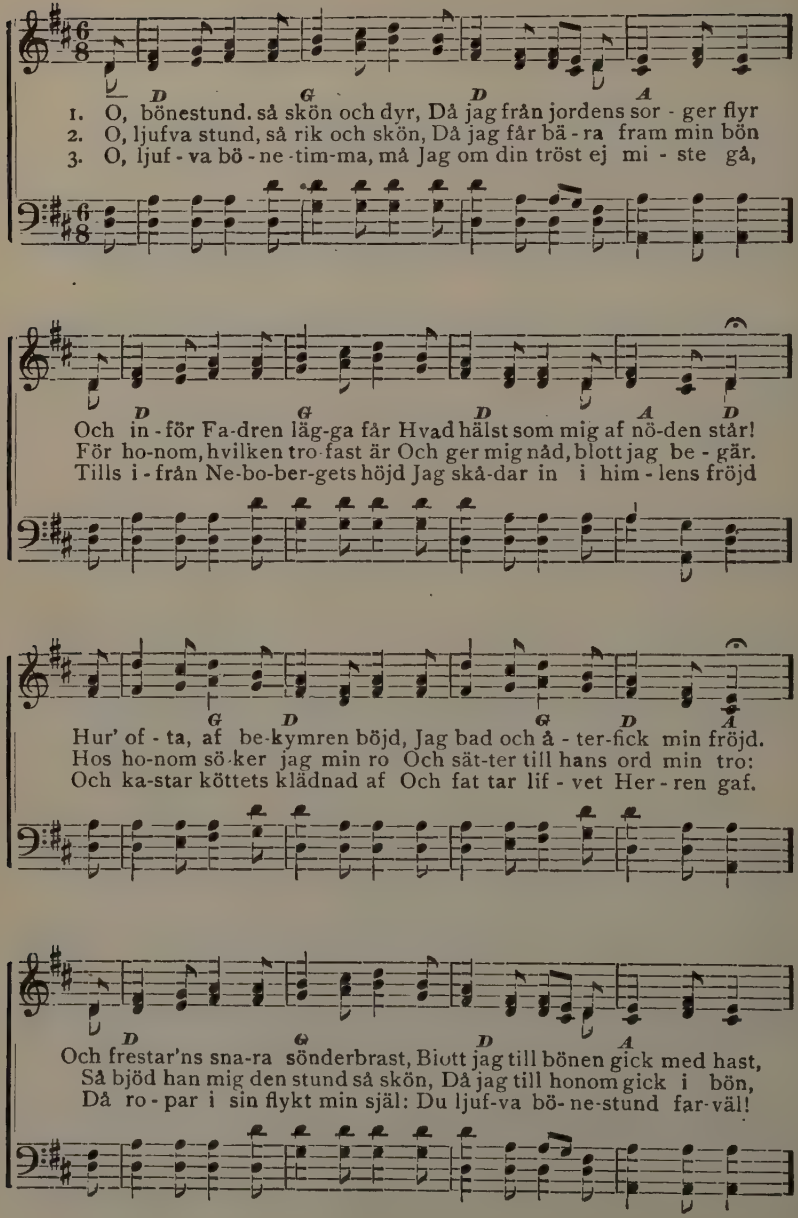

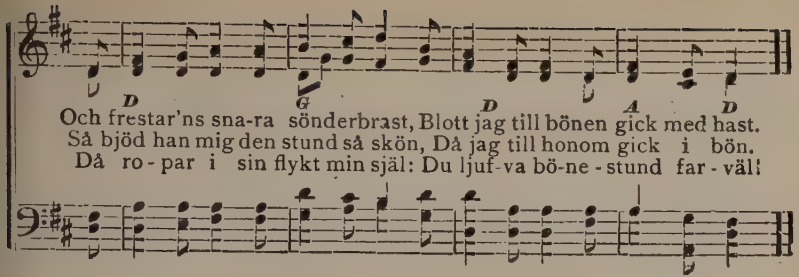

No. 187. Guds barns farväl.

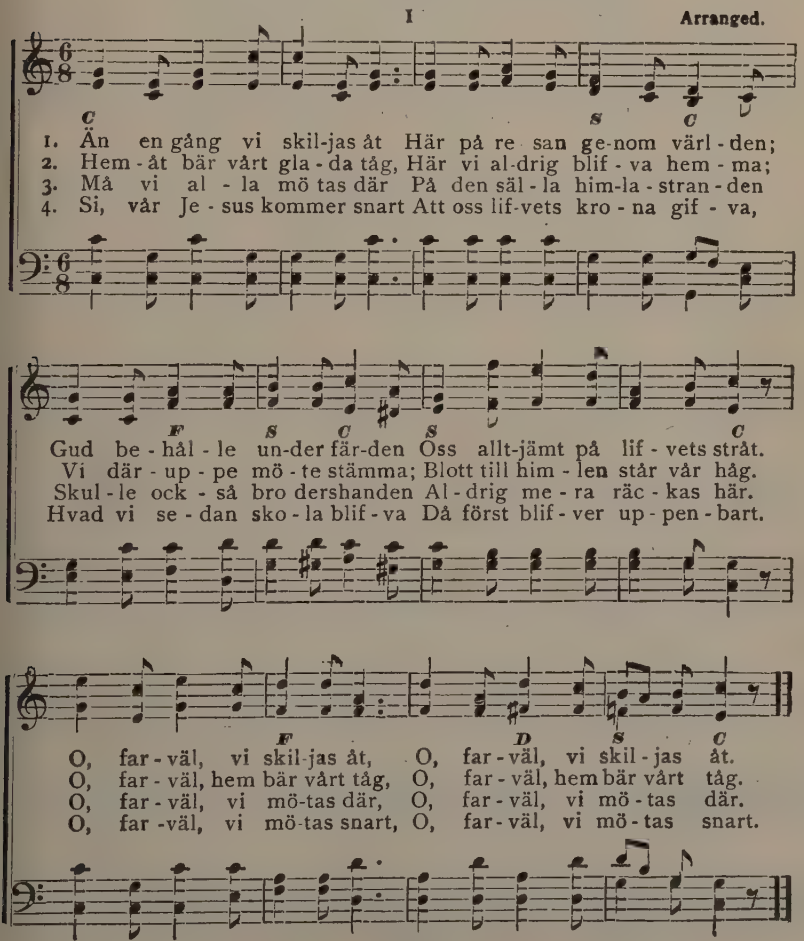

No. 188. Hvad heter den källan?

I

Arranged

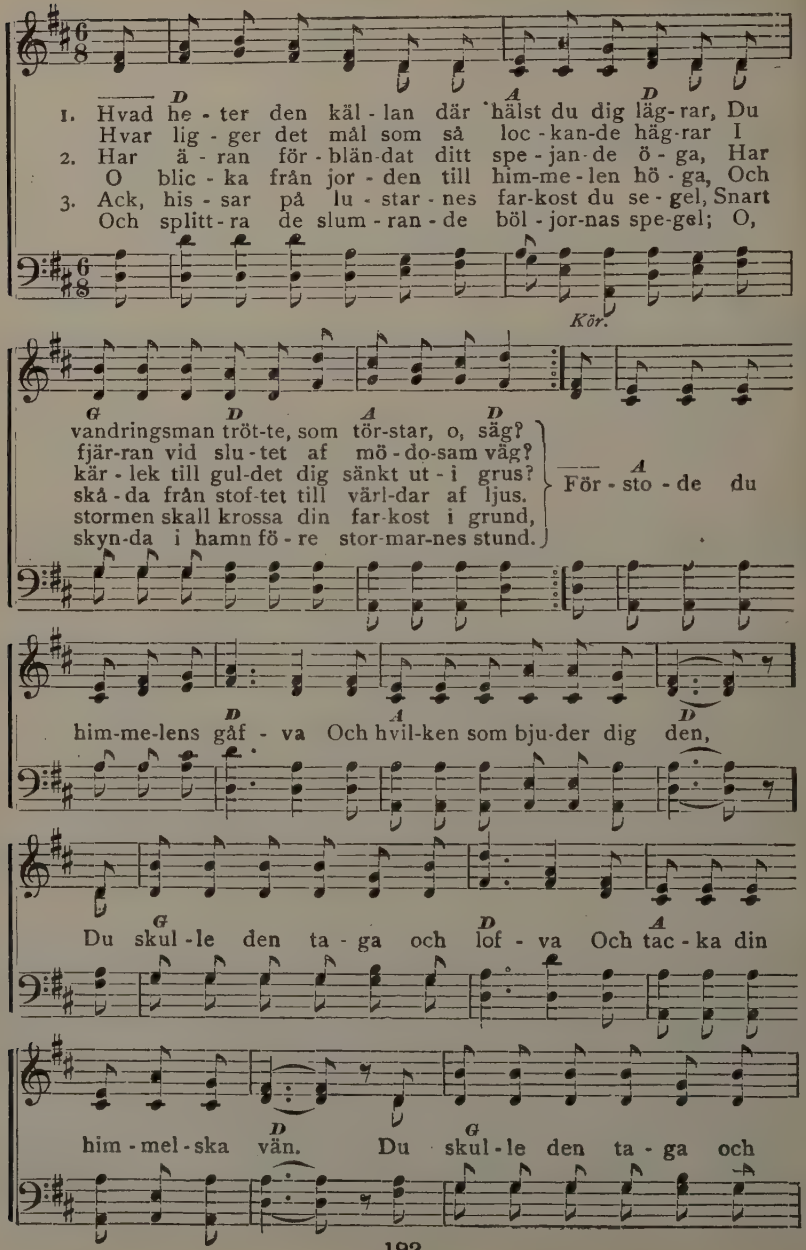

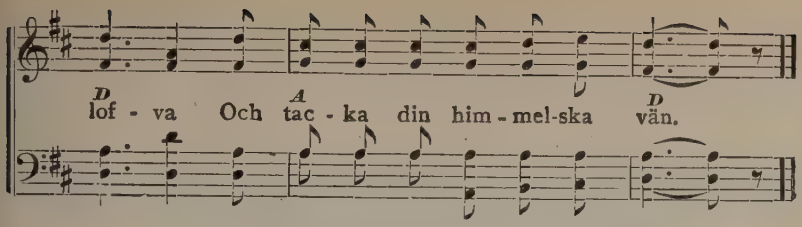

4. Kanske är det synden som bränner och plågar;
Ack, törstar du efter ditt eviga väl?
Är nåden det mål, dit du kämpande tränar—
Då finnes det vatten för smäktande själ. KÖR.

5. Där flödar en källa från Golgata kulle,
En källa med vatten, som lefvande gör,
Och släcker den brännande törst efter mullen;
Kom, skynda och drick, ty ju annars du dör. KÖR.

No. 189. Hvar är din skatt?

N. F.
Uttrycksfullt. I N. Frykman.

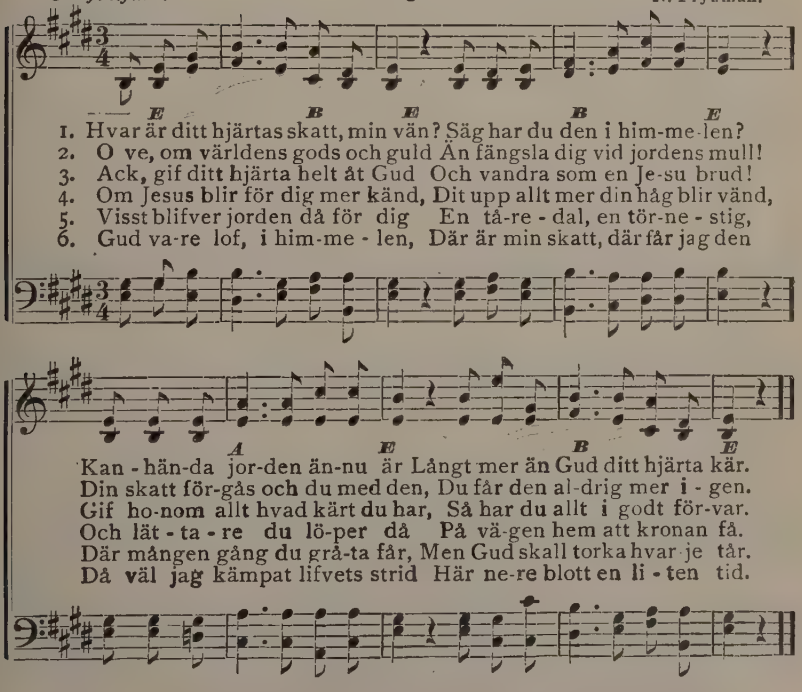

7. Och han, som gömt min skatt hos sig
Skall äfven väl bevara mig
Till salighet, så visst som han
Är Gud, och icke ljuga kan.

8. Så är jag nöjd uti mitt sinn',
Har evig fröjd, ty Gud är min.
Fast jag på jorden ringa är,
Jag mer än kung skall blifva där.

 Used by per. of N. Frykman.

No. 190. När jag tänker på hemmet.

N. L. R.
Capo d'astro på 1sta bandet. III N. L. Ridderhof.

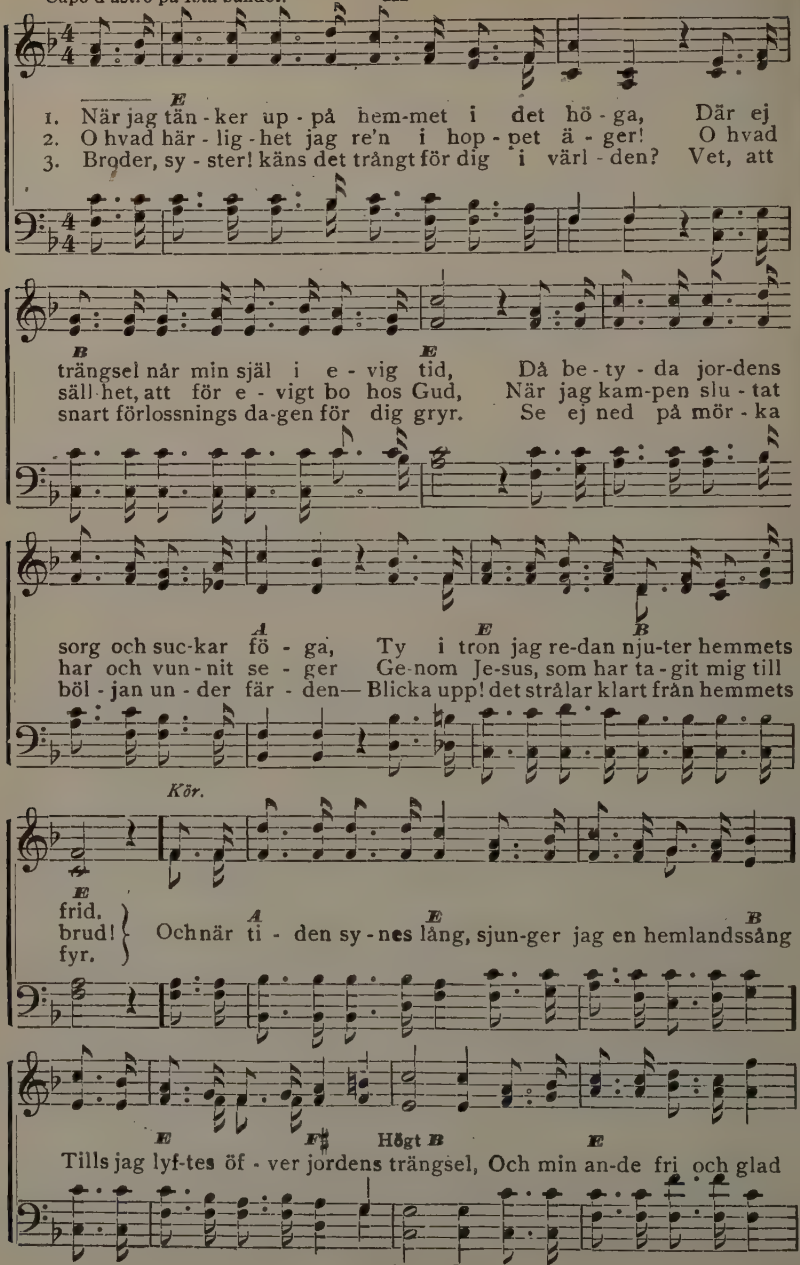

 Copyright, 1900, by N. L. Ridderhof.

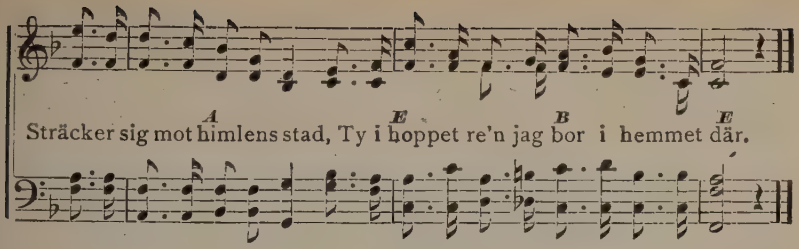

No. 191. Lef för Jesus.

Lina Sandell.
Capo d'astro på 1sta bandet. III

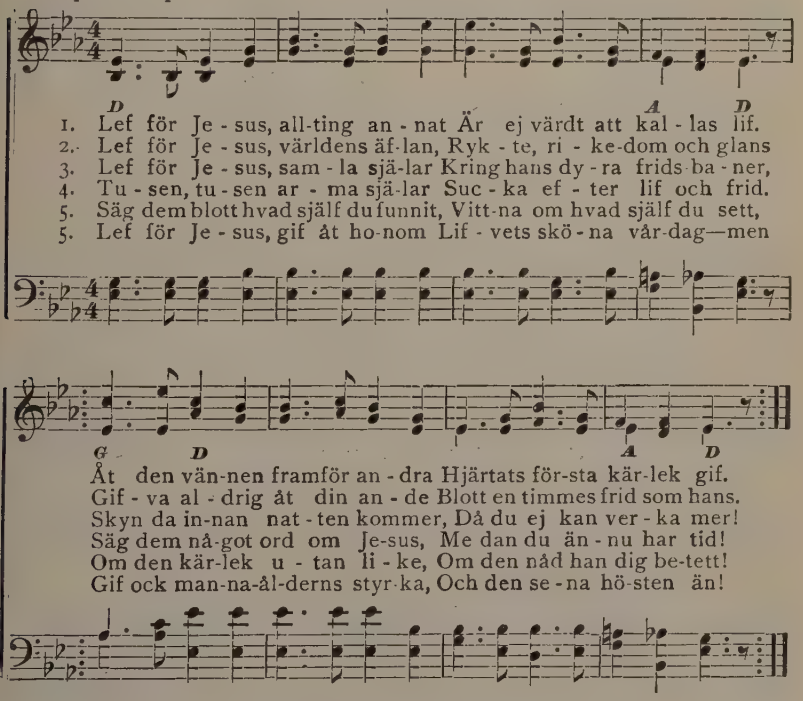

7. Gif dig helt, ty det begär han,
Själf han gaf sig helt åt dig,
‖: När han fattig och föraktad
Gick här nere korsets stig! :‖

8. Gif dig helt, och vet att ingen
Än förlorat däruppå!
‖: Lef för Jesus, tills du salig
In uti hans ro får gå! :‖

No. 192. Ej har jag världslig visdom.

I

Musik delvis af N. L. Ridderhof.

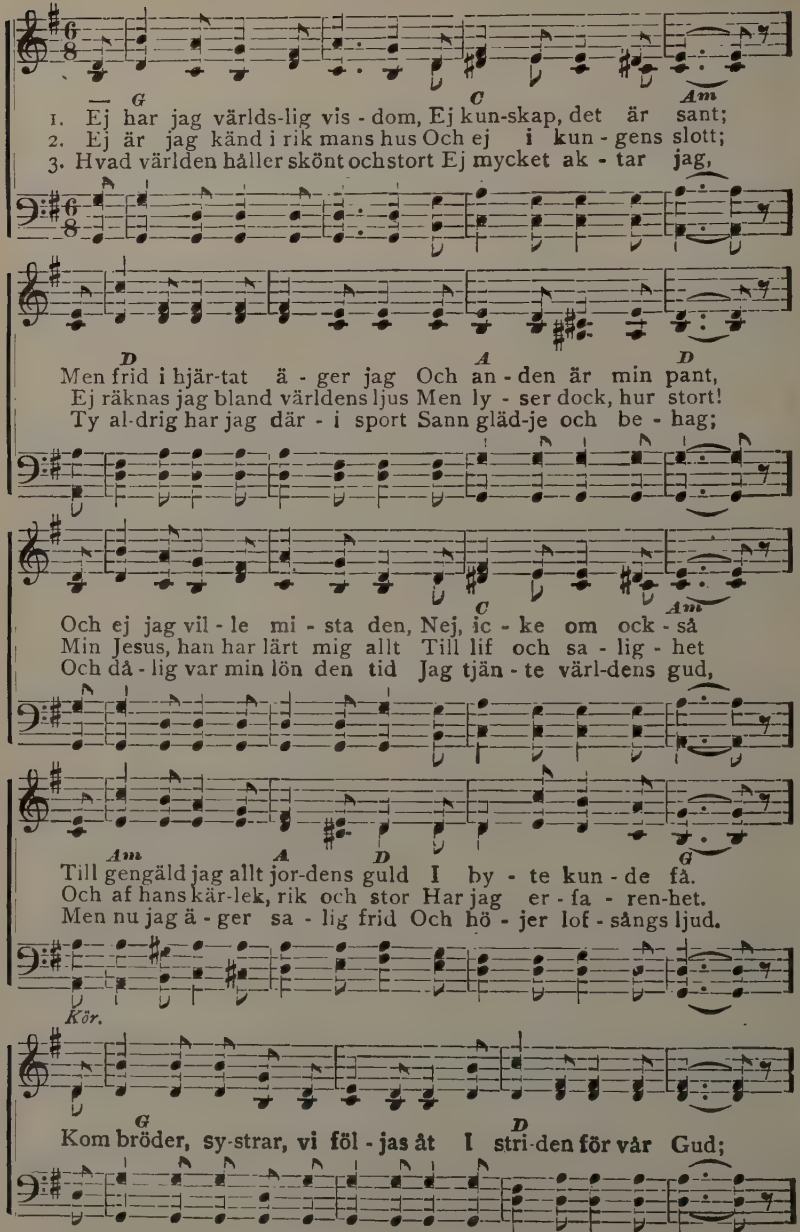

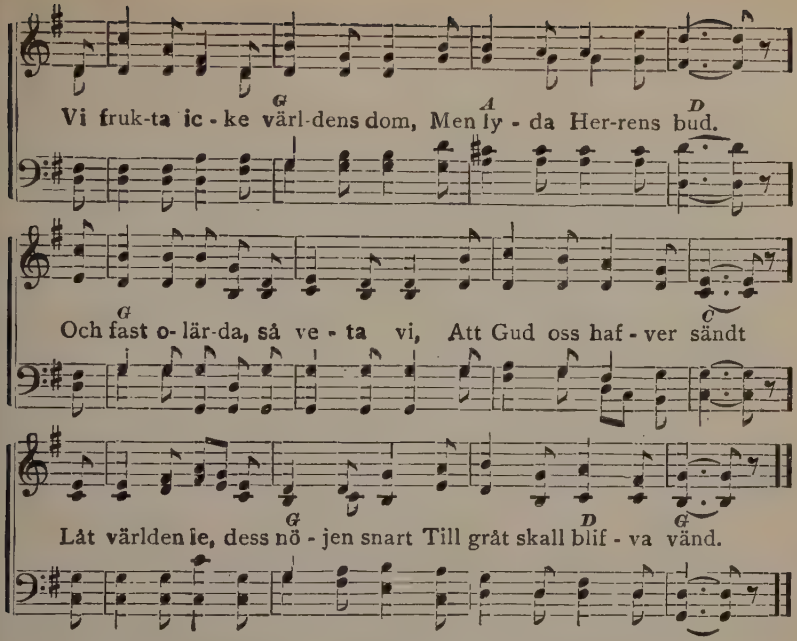

No. 193. Guds barns trygghet.

Lina Sandell. III

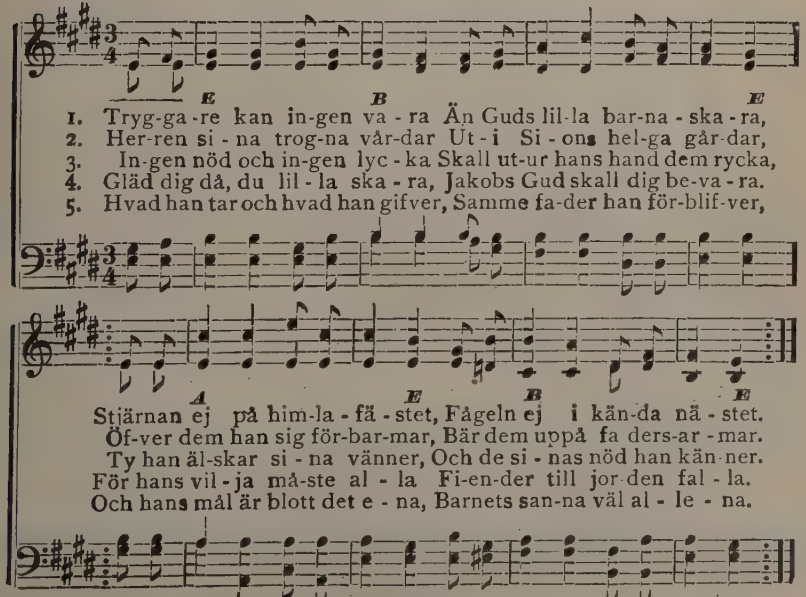

No. 194. Fins någon här.

N. L. R.
Capo d'astro på 2dra bandet. III N. L. Ridderhof.

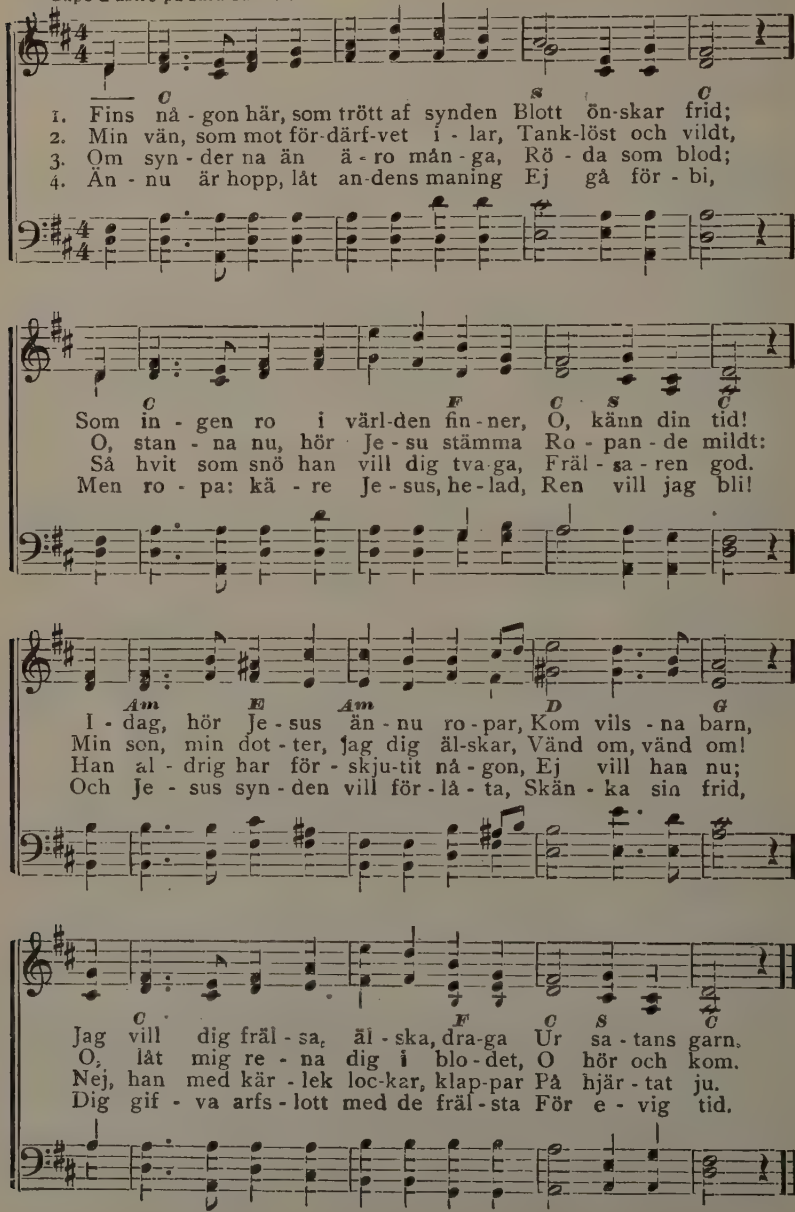

 Copyright, 1900 by N. L. Ridderhof.

No. 195 Helge Ande.

N. L. R. I N. L. Ridderhof.

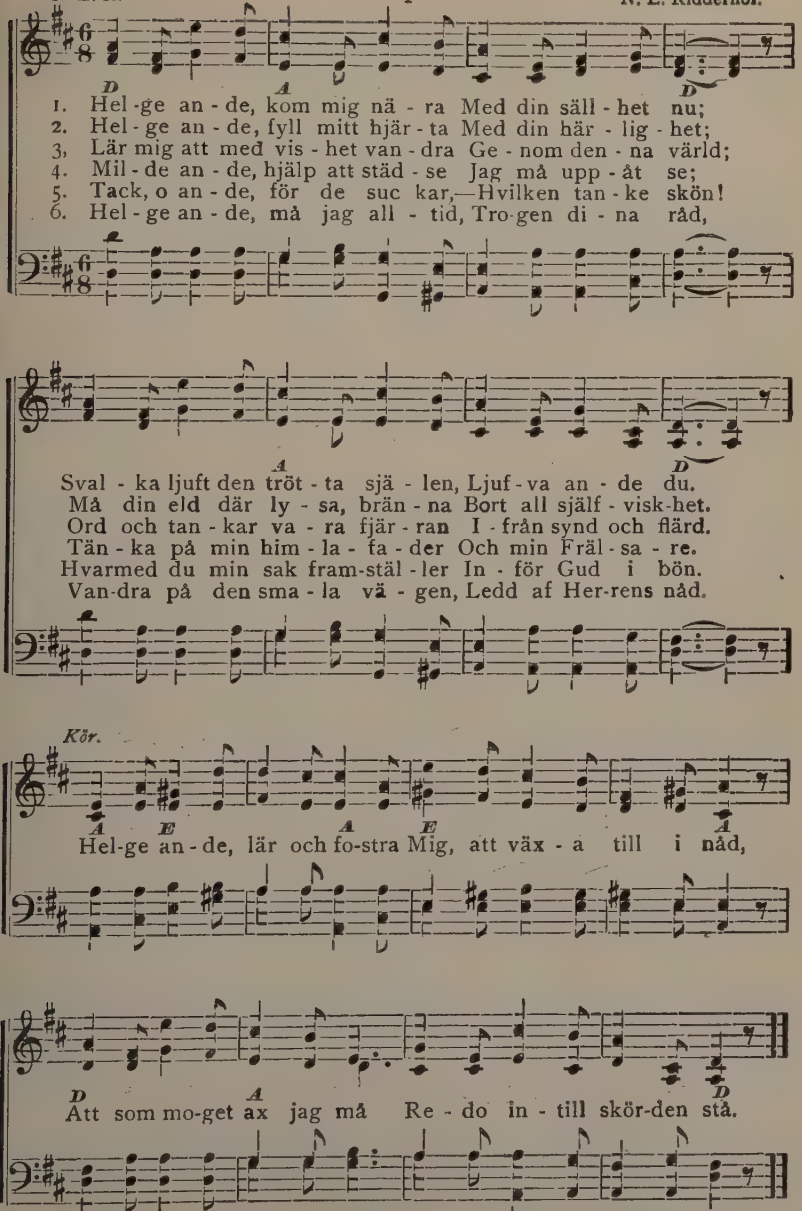

 Copyright, 1900, by N. L. Ridderhof.

No. 196. Nåden väger mer.

Öfvers. af P. B. & C. A.
Capo d'astro på 1sta bandet. III Ballington Booth.

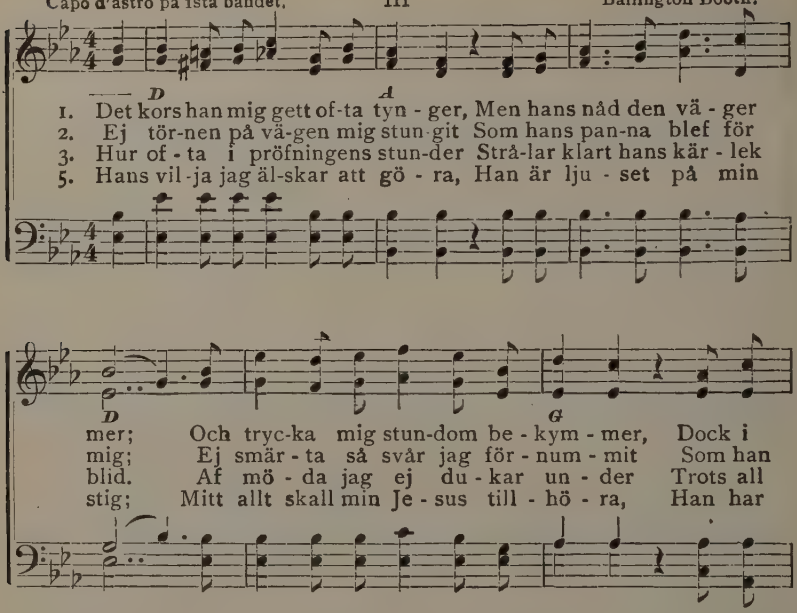

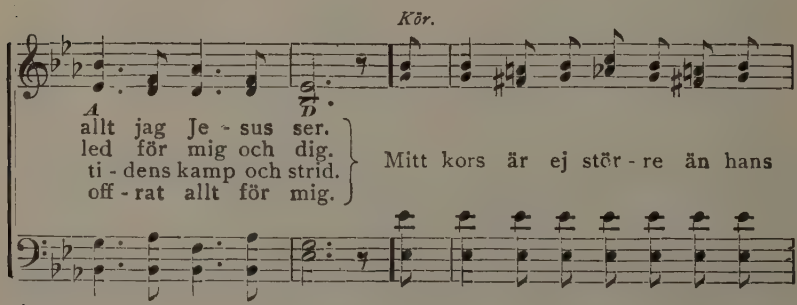

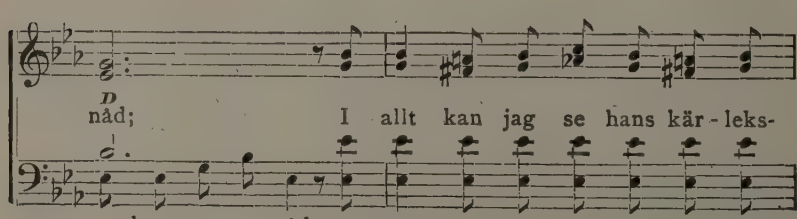

By per. of Ballington Booth, owner of Copyright.

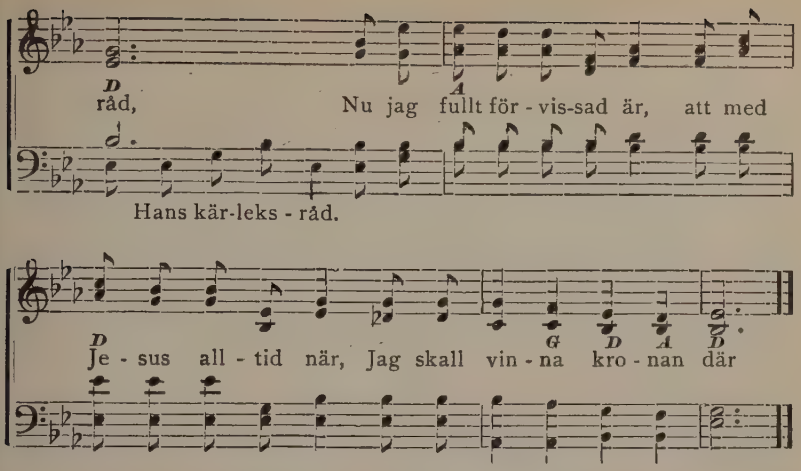

No. 197. Kring källan.

F. Engelke. I

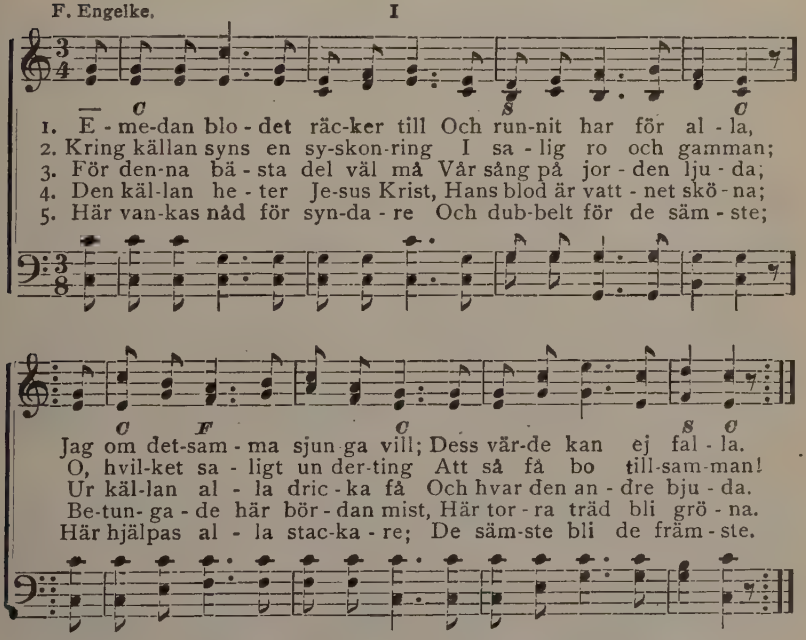

6. Ja, dubbelt, dubbelt ha vi fått,
Se, gåfvan re'n är gifven!
‖: Den, som nu här blott tar sin lott
Är redan salig blifven. :‖

7. Halleluja! Gud Fader, Son
Och Helge And' tillika!
‖: Om syndare du varit mån
Och gjort dem bottenrika. :‖

No. 198. Så frukta dig icke.

Eric. I Arranged.

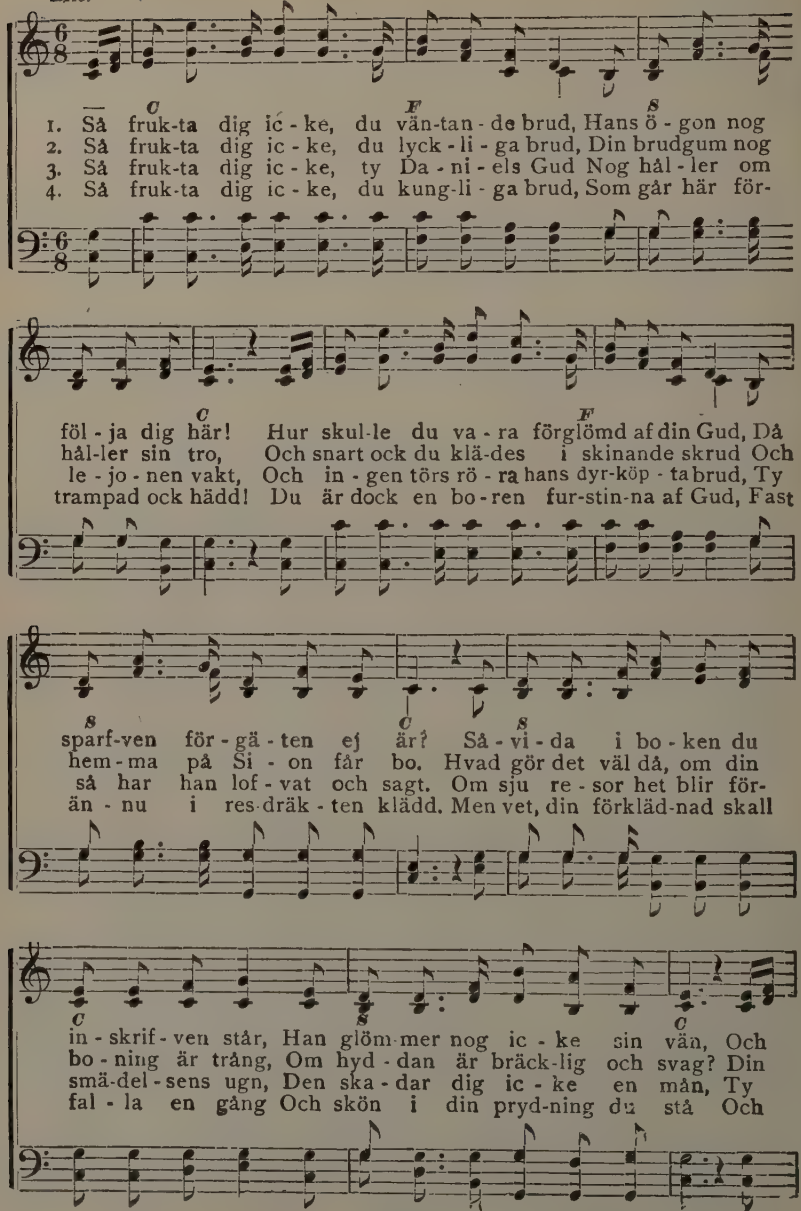

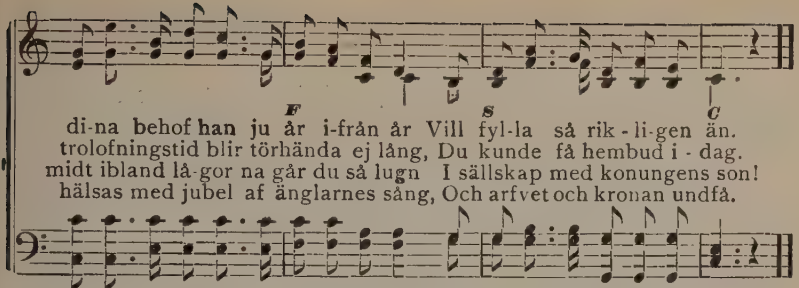

No. 199. Det ges en källa fylldmed blod.

III L. Mason.

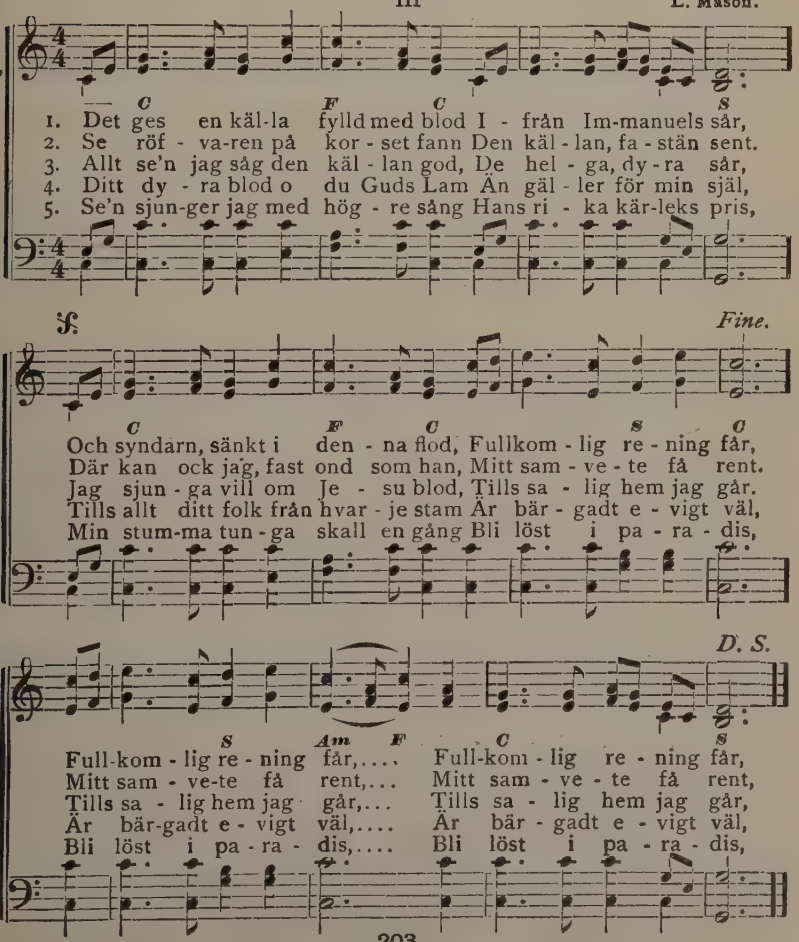

No. 200. Halleluja! Nu kan jag sjunga.

F. O. Skaaden. III Arranged.

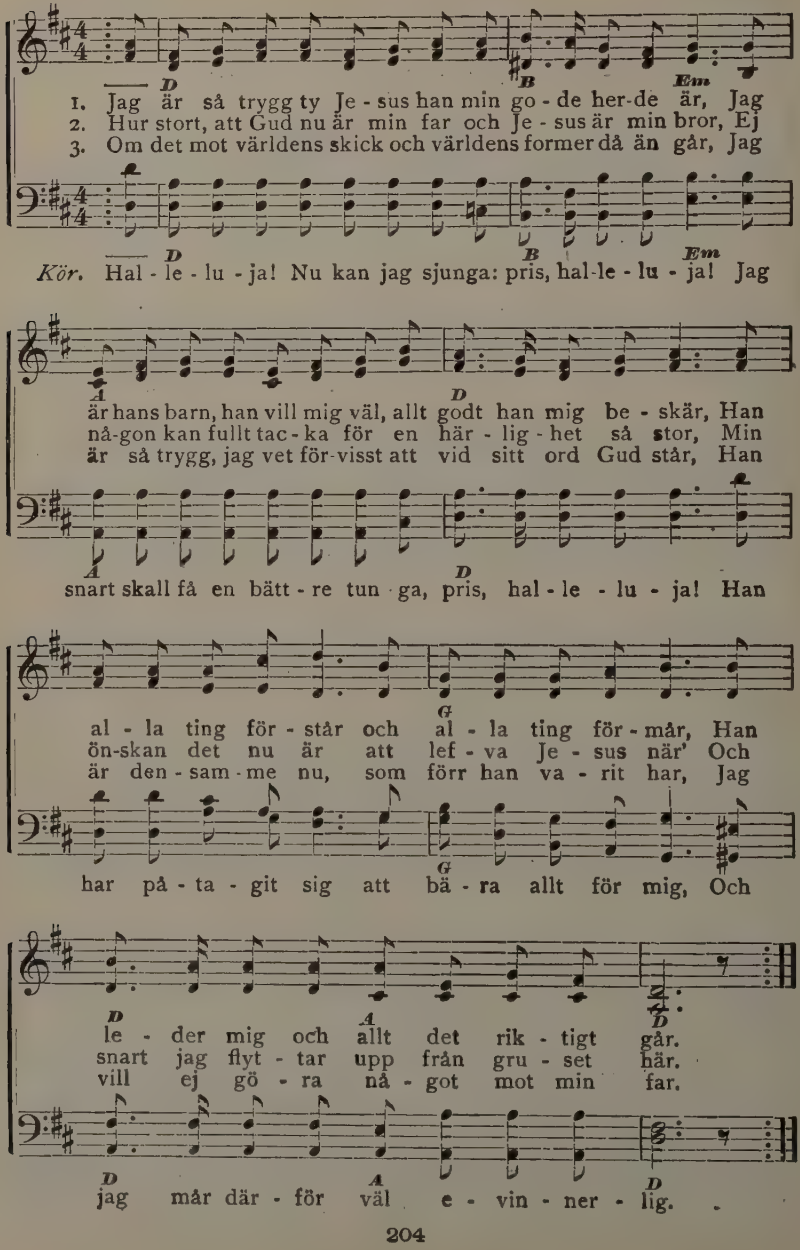

4. Tänk, när en gång sin barnaskara Gud skall taga hem,
Då sorger, nöd och jämmer här på jorden fara fram;
Det går som Gud har tal't, vi få undkomma allt,
Blott kom ihåg, du här är jordens salt.

KÖR. Halleluja! Nu kan jag sjunga: pris, halleluja!
Jag snart skall få en bättre tunga, pris, halleluja!
Tänk, Jesus han är rik, och han är allt för mig,
Och snart jag bor hos Gud evinnerlig.

No. 201. Upp min själ.

Lina Sandell. I

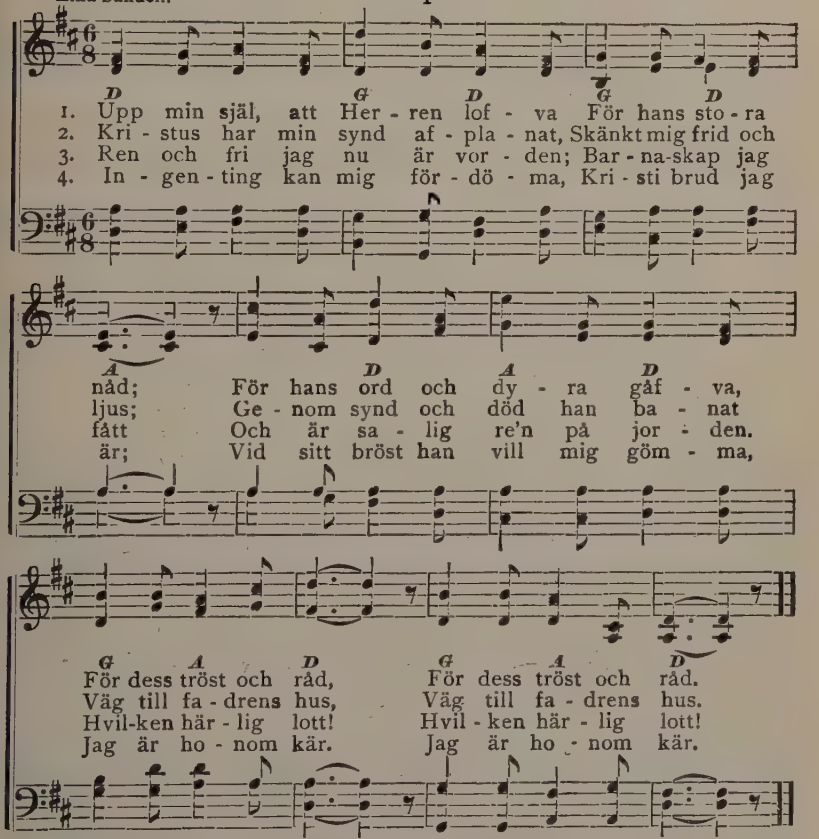

5. Om han än sig stundom döljer,
Är han dock mig när.
Om i moln han nåden höljer,
‖:Det blott kärlek är.:‖

6. Här med vapen uti handen—
Vapnet är Guds ord—
Vill jag emot himlastranden
‖:Draga från vår jord.:‖

7. Gläd dig därför re'n, mitt hjärta,
Uppstäm fröjdeljud.
Gläd dig under all din smärta,
‖:Du är Kristi brud.:‖

8. Snart ock brudgummen skall kom[ma
Uti härlighet
Och dig gifva med de fromma
‖:Evig salighet.:‖

No. 202. Det går igenom.

N. F. III Arranged.

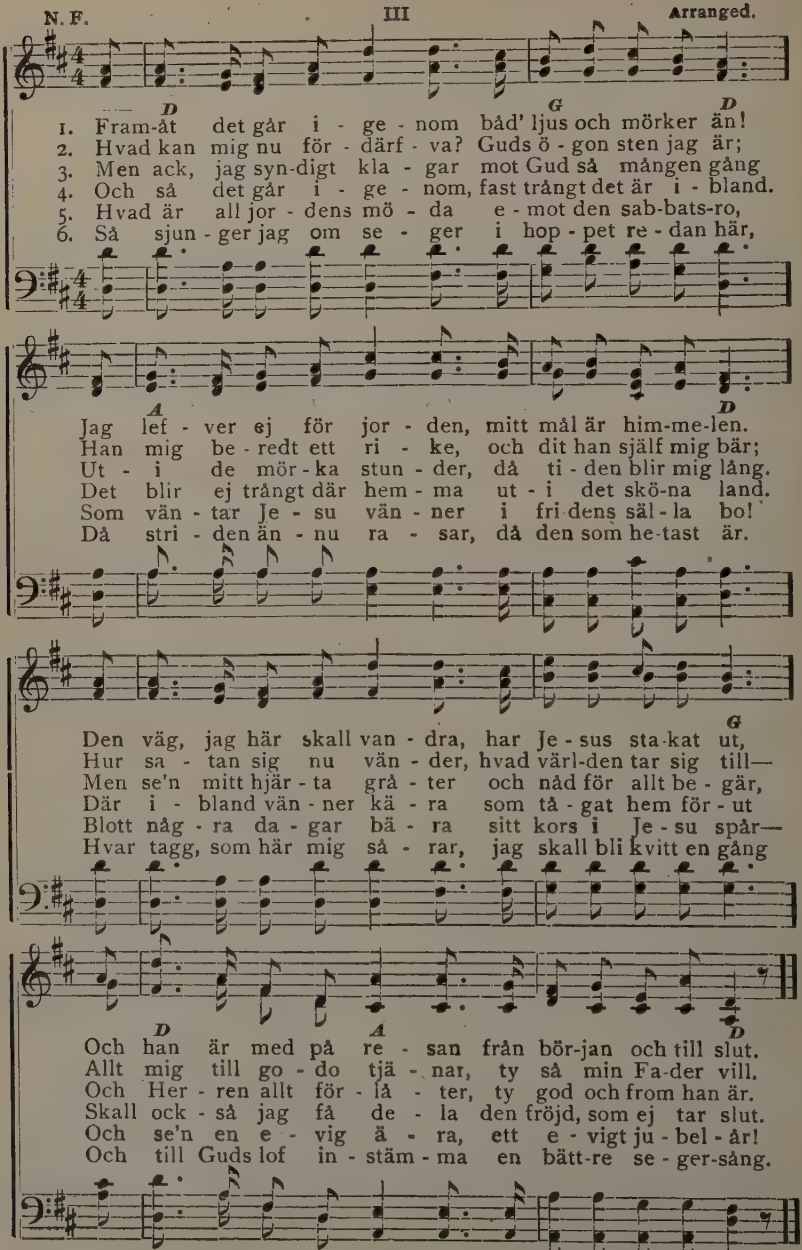

Used by per. of N. Frykman.

No. 203. O, hvilken fröjd och lycka!

(Sjunges som no. 202.)

1. O, hvilken fröjd och lycka! Jag salig är och tror
Att Gud är nu min Fader, och Jesus är min bror.
Och därför vill jag sjunga uppå mitt enkla vis
Och gifva vännen Jesus och Gud mitt lof och pris.

2. Nu är jag stadd på resa från jordens mörka land,
Hem till det rätta hemmet, till Kanaans sälla land;
Nog hota synd och faror och nöd rätt mången gång;
Men glad jag ändå sjunger min lilla hemlandssång.

3. Om resan är besvärlig, om vägen synes lång,
Så sjunger jag och spelar min lilla hemlandssång;
Ty sången den förskingrar all oro, sorg och strid,
Och ofta skänker hjärtat båd' glädje, hopp och frid.

4. Och trygg jag hemåt vandrar mot himlens sälla land,
Ty ledd jag är beständigt af Jesu säkra hand;
Och snart han skall mig hämta till himlen som sin brud,
Där skall jag ock iklädas en härlig bröllopsskrud.

5. Då brud och brudgum mötas, och bruden blir upplyft,
I nya stadens kamrar blir allt i fröjd förbytt;
Serafers sång skall klinga cherubers likaså,
När skaran börjar sjunga och himlaharpan slå.

6. Den sång, som då uppstämmes, är Lammets nya sång,
Och alla uti korus begynna på en gång:
Blott du är värdig hafva, båd' ära, starkhet, makt;
Ty fienderna alla du hafver nederlagt.

No. 204. Är jag en stridsman?

Öfvers. af C. A—n. I Thos. A. Arne.

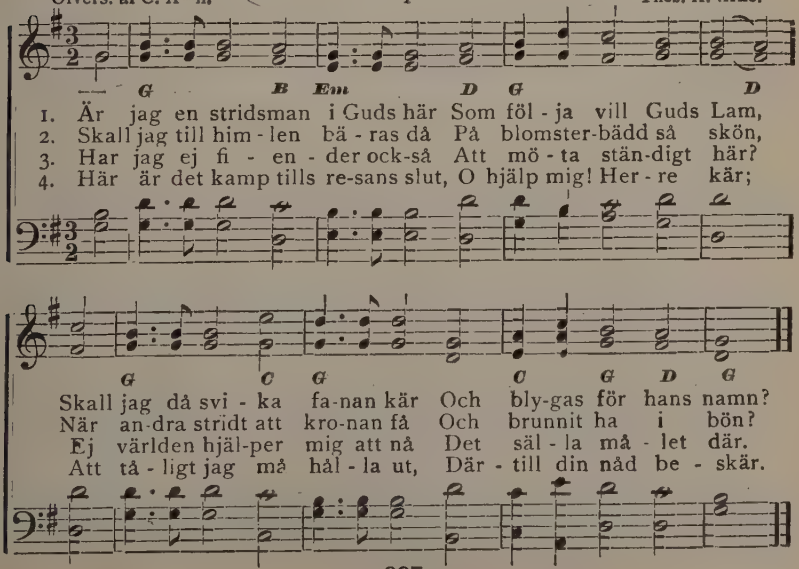

No. 205. Tvagne i Lammets blod.

III

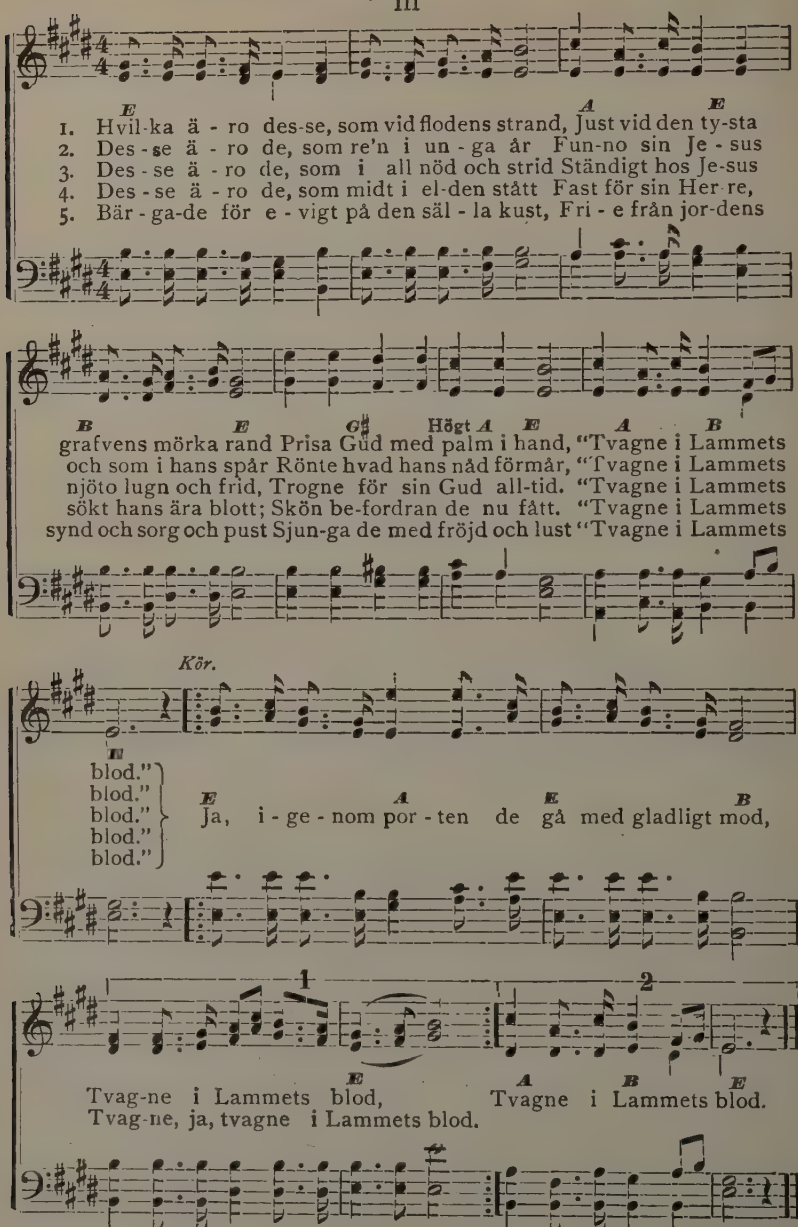

G♯ tages såsom F, men på 4de bandet.

No. 206. Stå upp för Jesus.

G. Duffield.
Capo d'astro på 1sta bandet. III L. Webb.

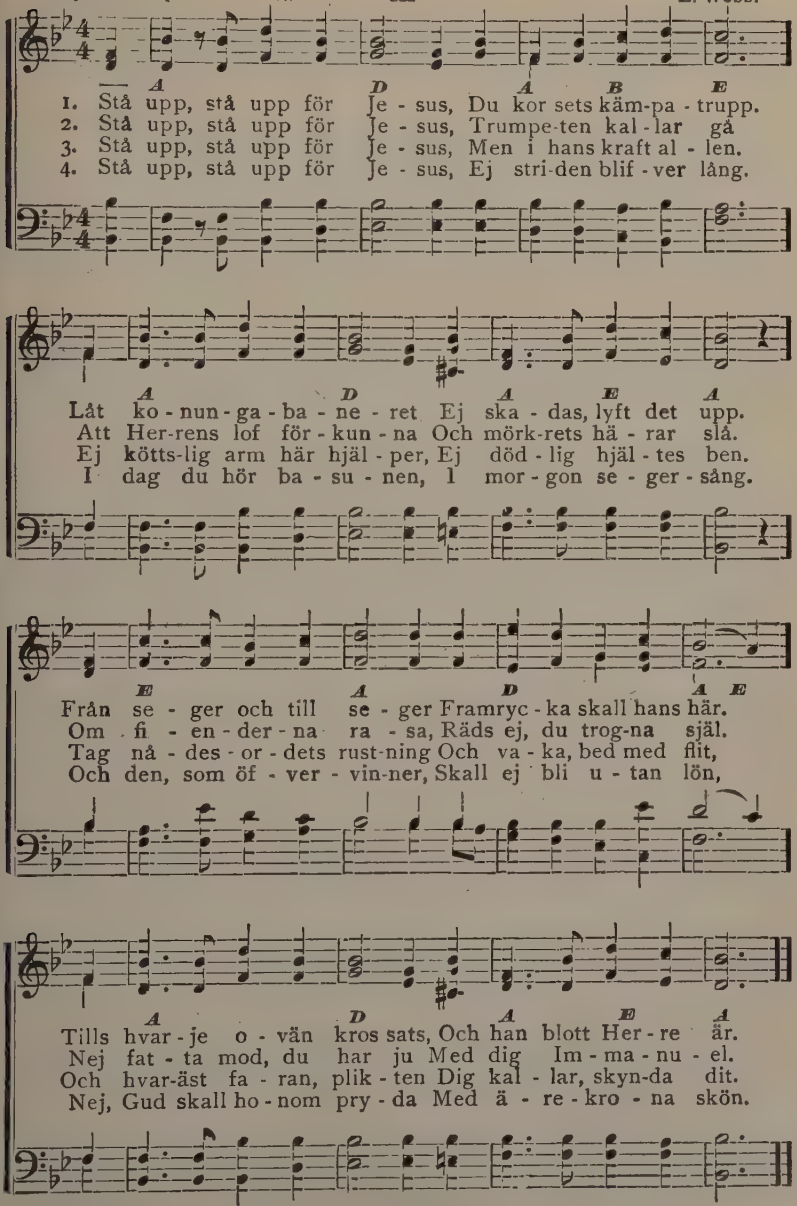

No. 207. Sions "gyllene ros."

H. A. B. I Arranged.

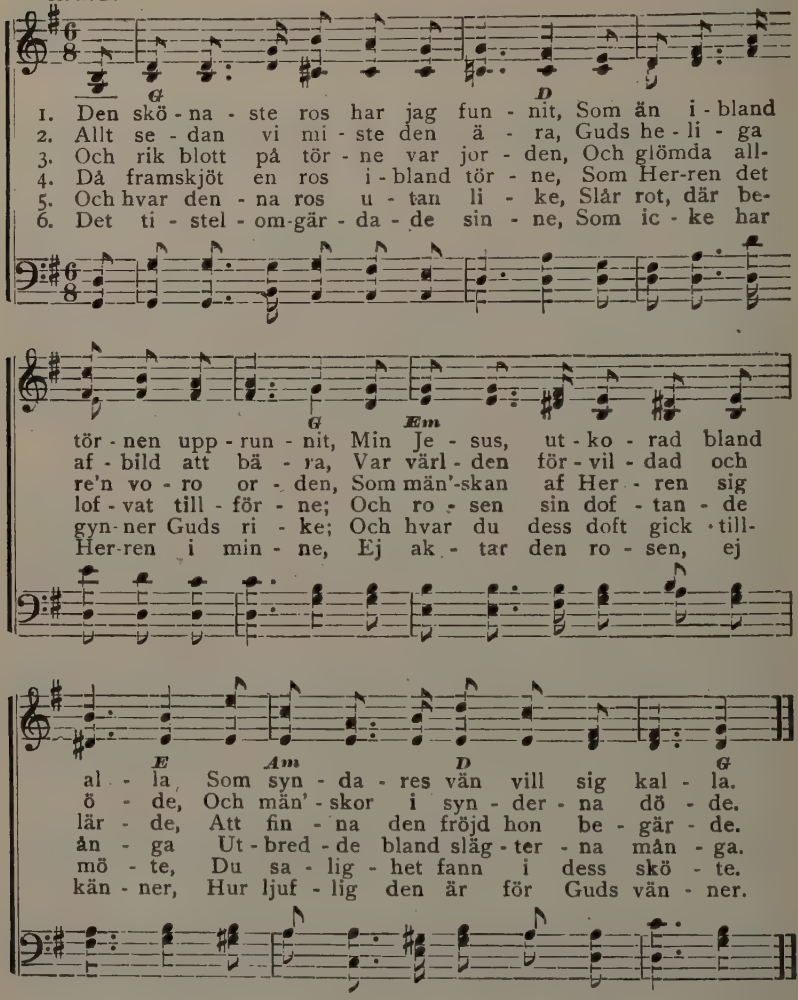

7. Böj dig i Getsemane neder,
Där han, som dig frälsade, beder;
Där finner du rosen den sköna,
Dess blodsdagg du där skall få röna.

8. Ja, städs till min död vill jag bära
Densamma till smycke och ära;
Dess fägring mitt hjärta intagit,
Till himlen min håg har den dragit.

9. O, Jesus, du fröjdar mitt hjärta,
Du byter i glädje all smärta;
Du tröstar min ande i nöden,
Du gifver mig lifvet i döden.

10. Må världen sin gunst mig betaga,
Må lifvet all lust från mig draga;
Må hjärtat förtvina och brista,
Dock aldrig min ros vill jag mista.

No. 208. Glad i Jesus.

I

A. F. Myers.

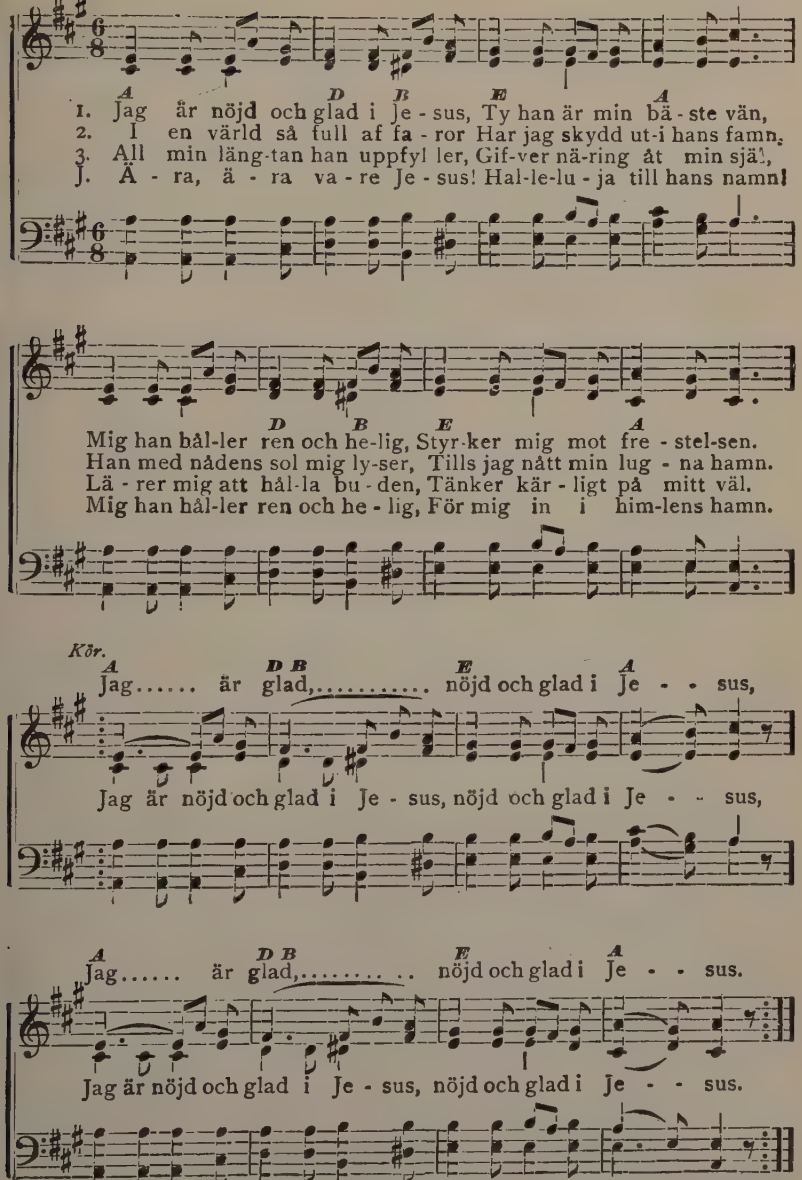

Used by per. A. F. Myers, owner of copyright.

No. 209. Jag har i himlen en vän så god.

N. F. I Arranged.

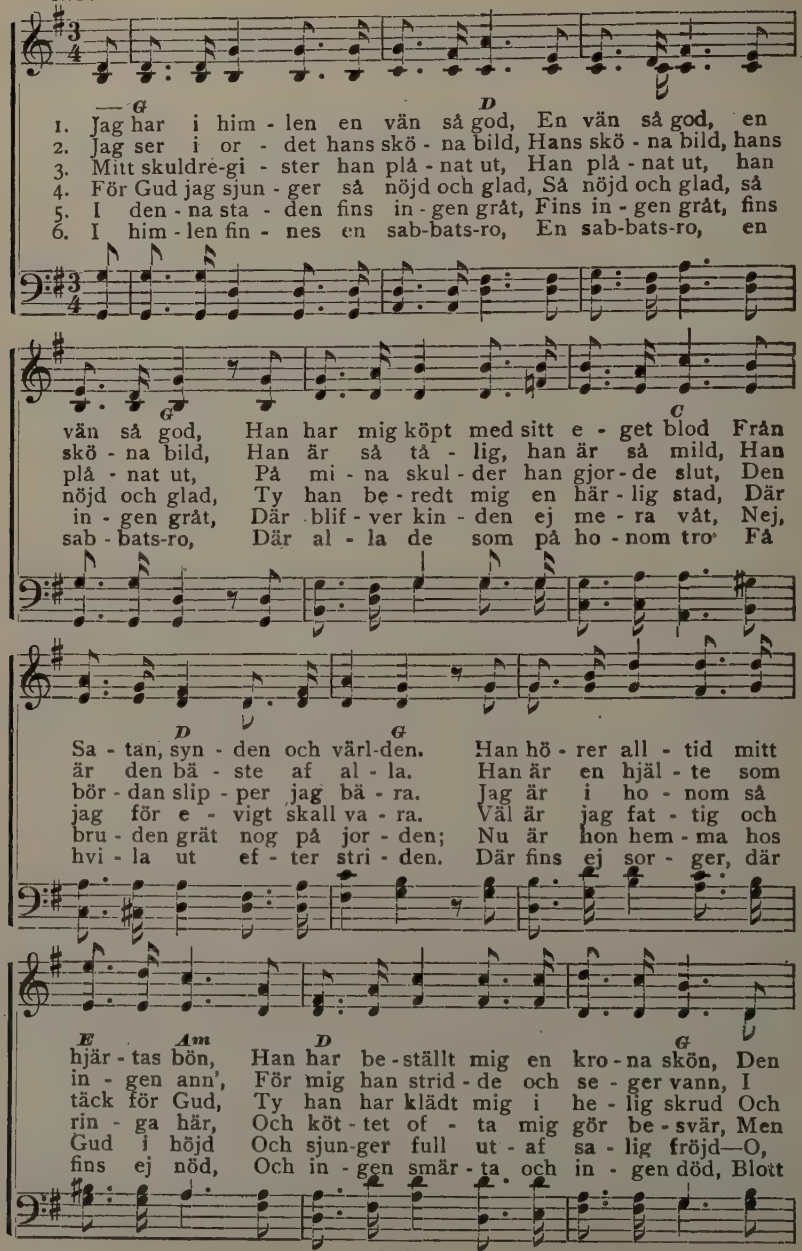

Used by per. of N. Frykman.

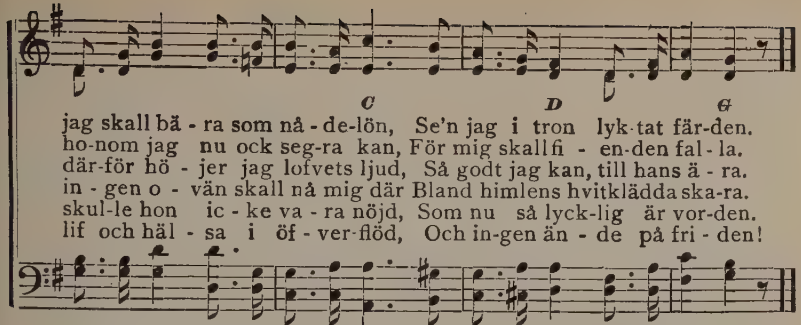

7. Där får jag skåda ‖:min vän så god.:‖
Som här lät rinna sitt dyra blod
Till min och allas försoning.
Där brusar sången så hög och klar,
En glädjeström genom hjärtat far—
Men nej, han far ej, han stannar kvar
I himlens fridsälla boning!

No. 210. Sjungen till Herrens ära.

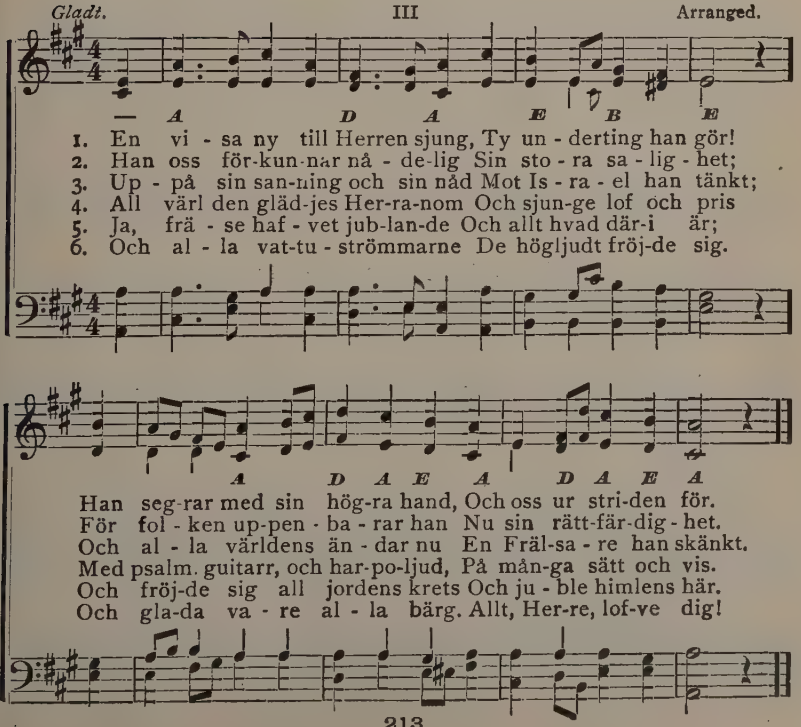

No. 211. O hur säll.

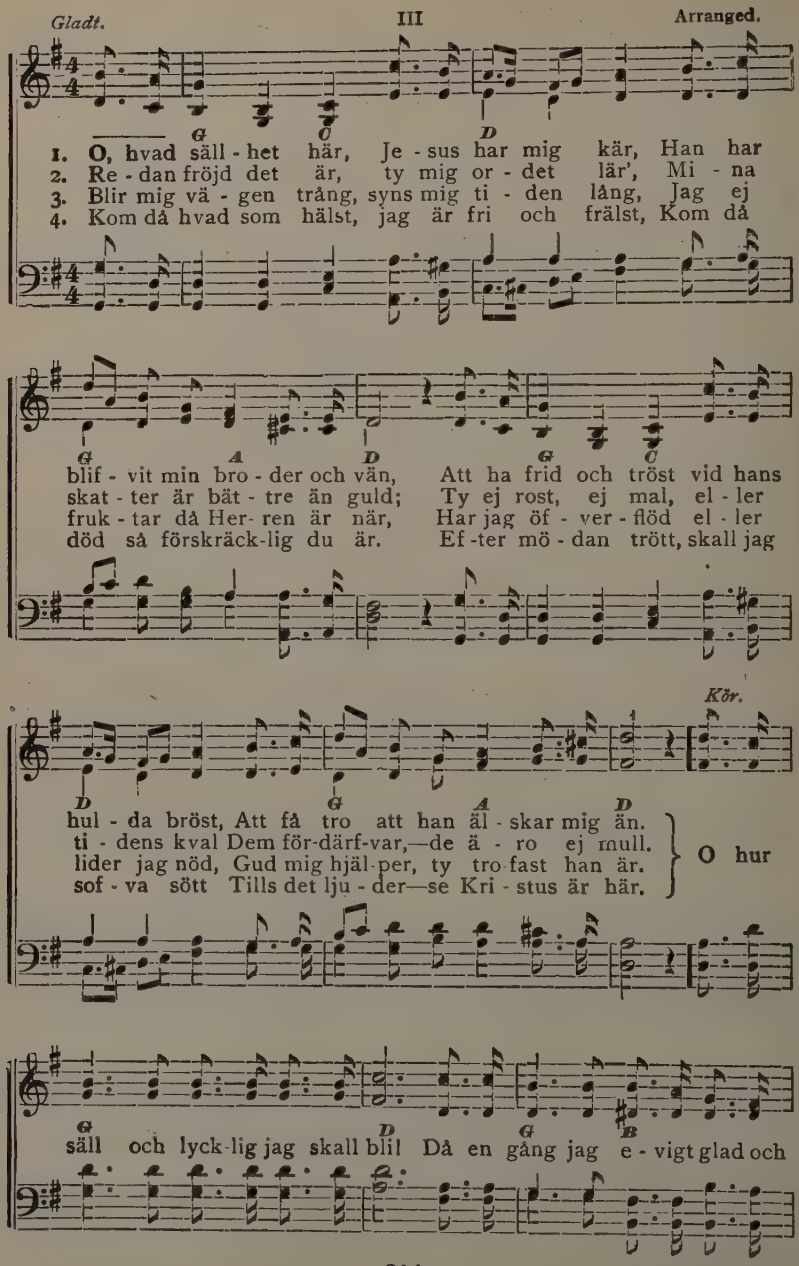

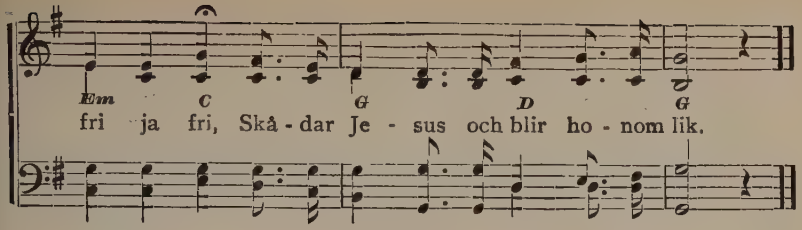

No. 212. O, hvad sällhet.

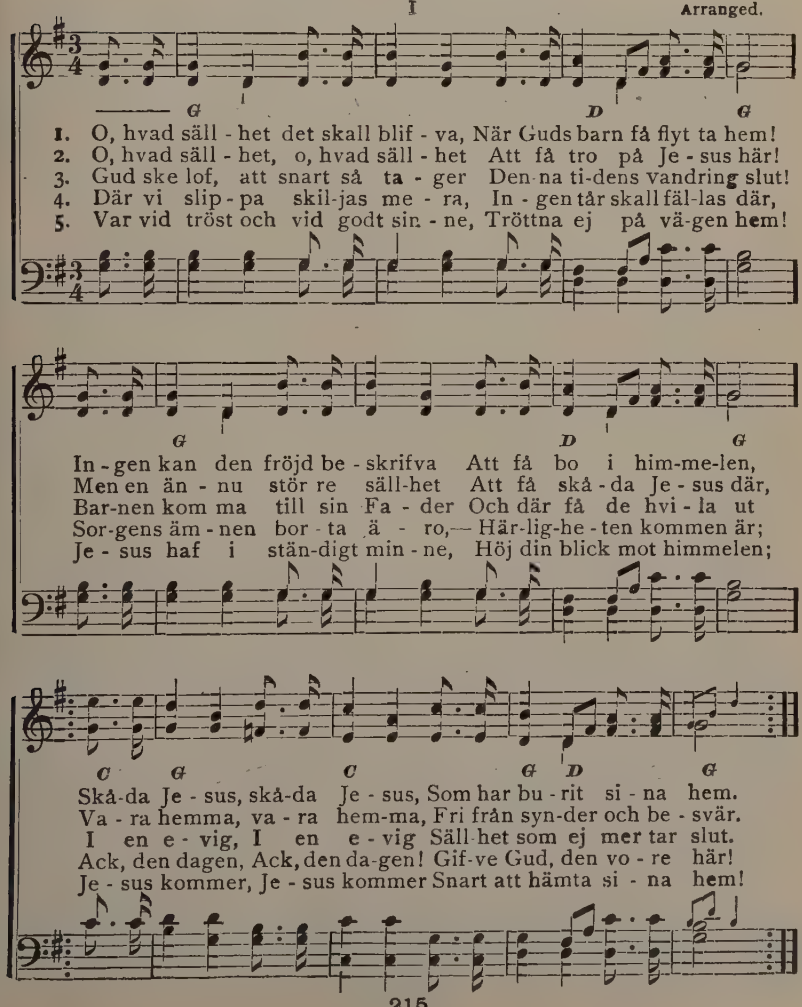

No. 213. Tills vi möts igen.

J. E. Rankin. III W. G. Tomer.

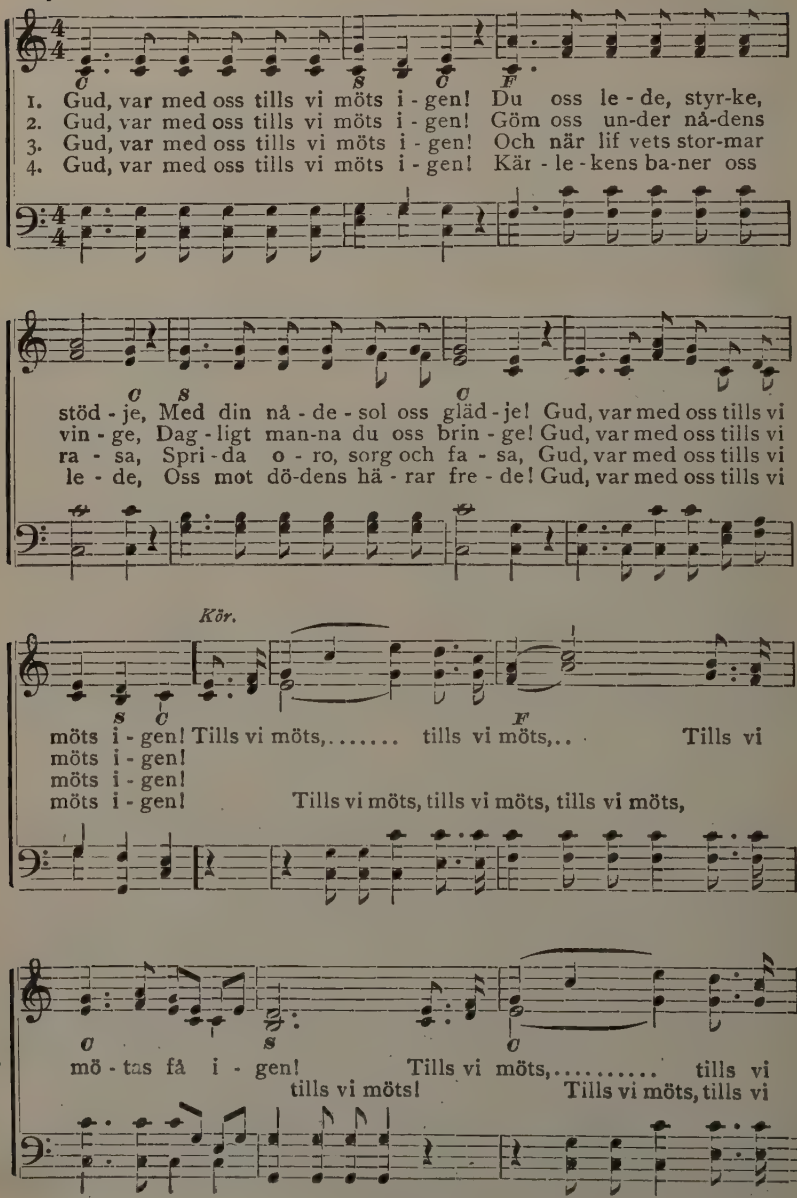

Used by per. J. E. Rankin, owner of copyright.

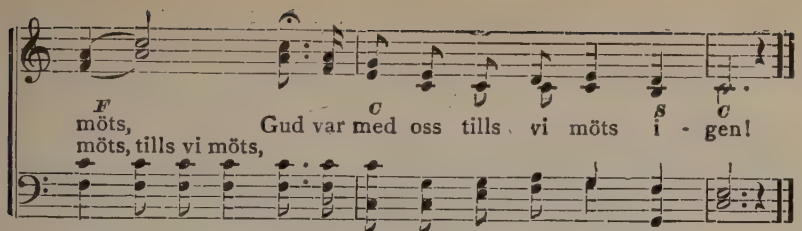

No. 214. Gode herde.

Rutström.
Alt och tenor.

I

Jos. Holbrook.

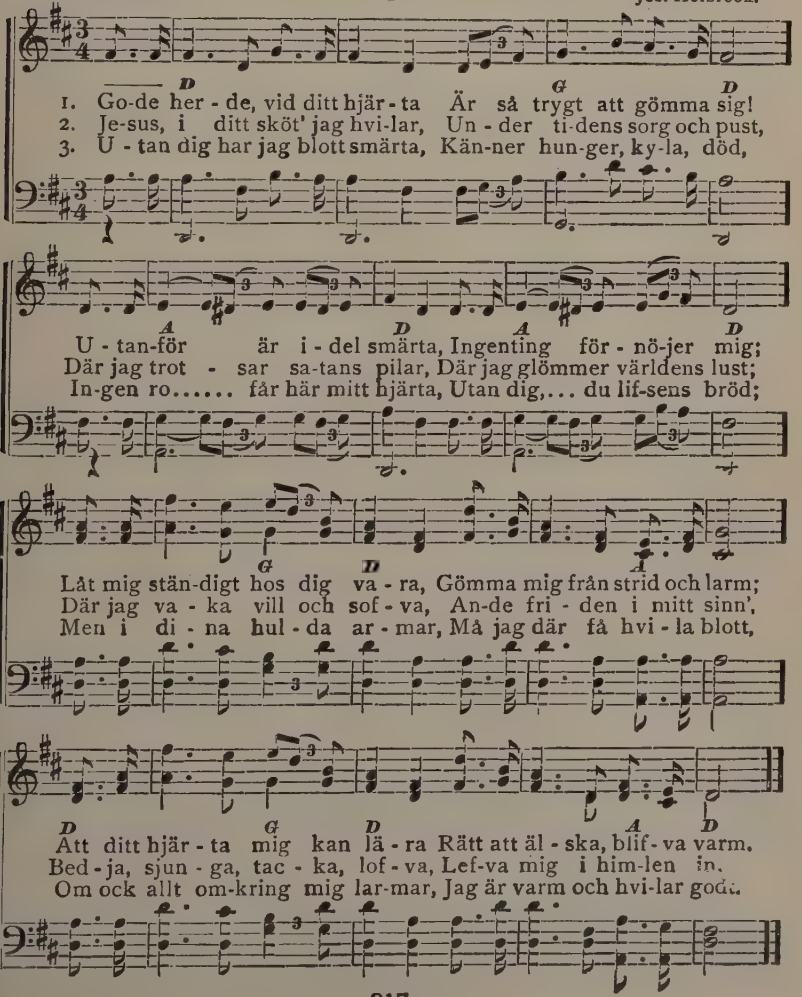

No. 215. Sprid det ut.

John R. Colgan.
Öfvers. af N. G. Helander. — III — A. F. Myers.

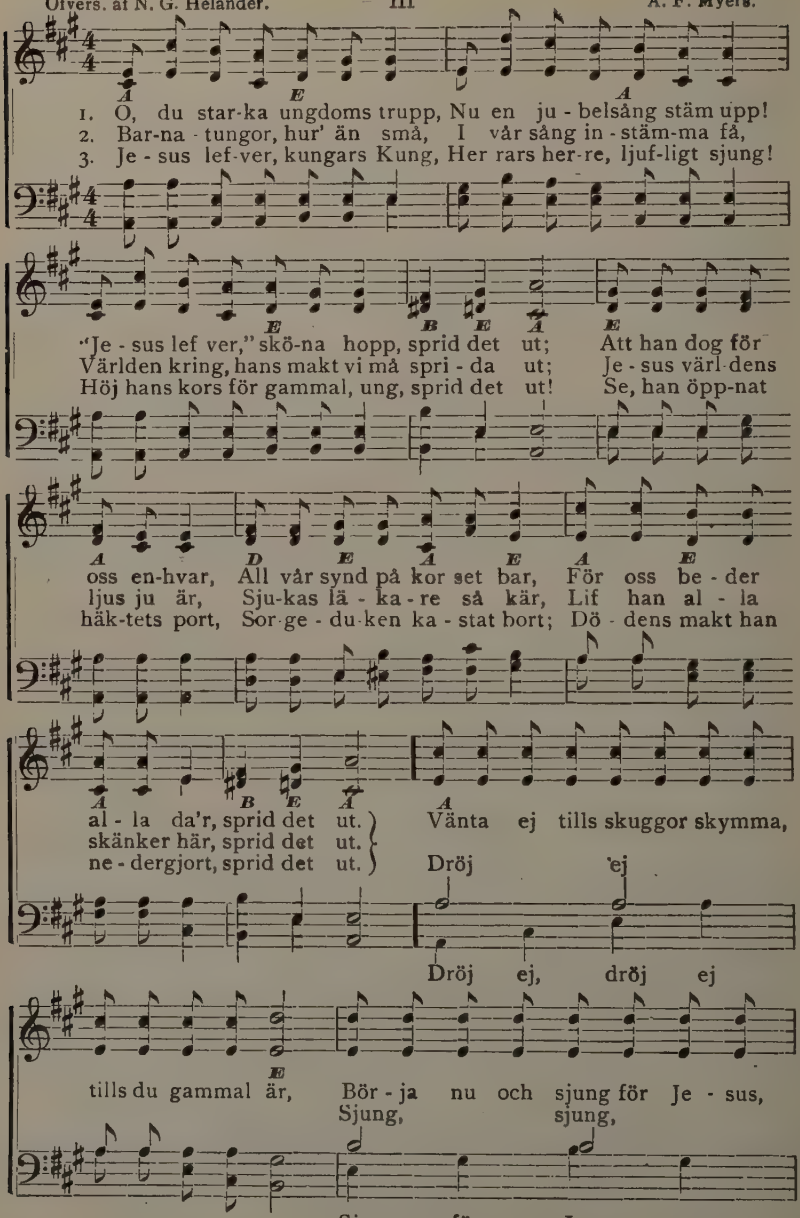

 Copyright, 1891, by A. F. Myers, used by per.

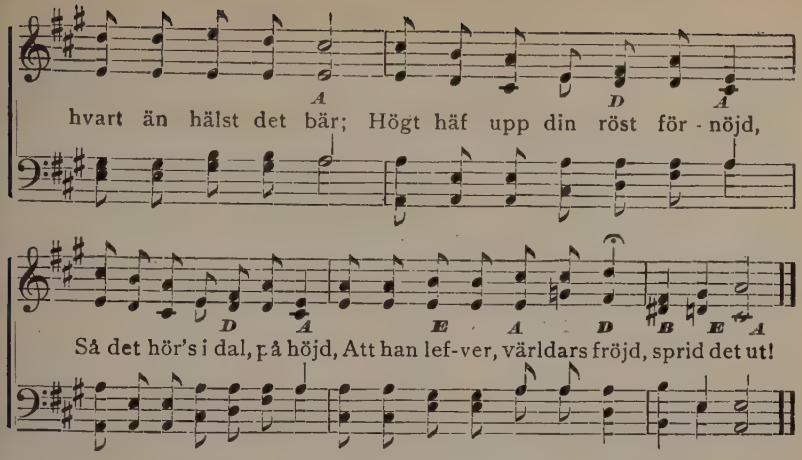

No. 216. Kom, huldaste förbarmare.

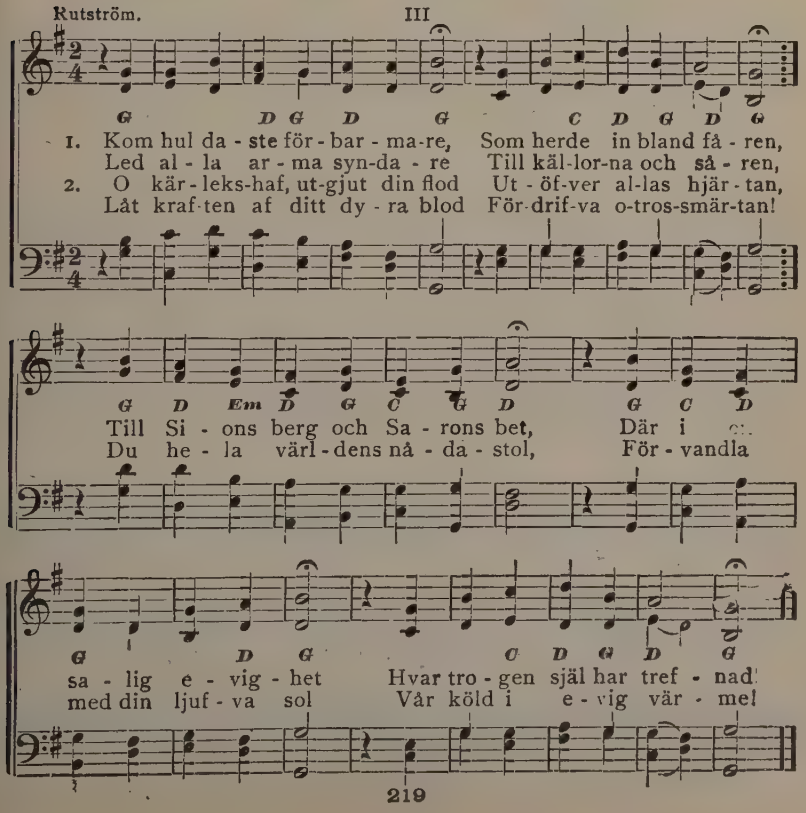

No. 217. Du lilla fågel.

N. L. R. I N. L. Ridderhof.

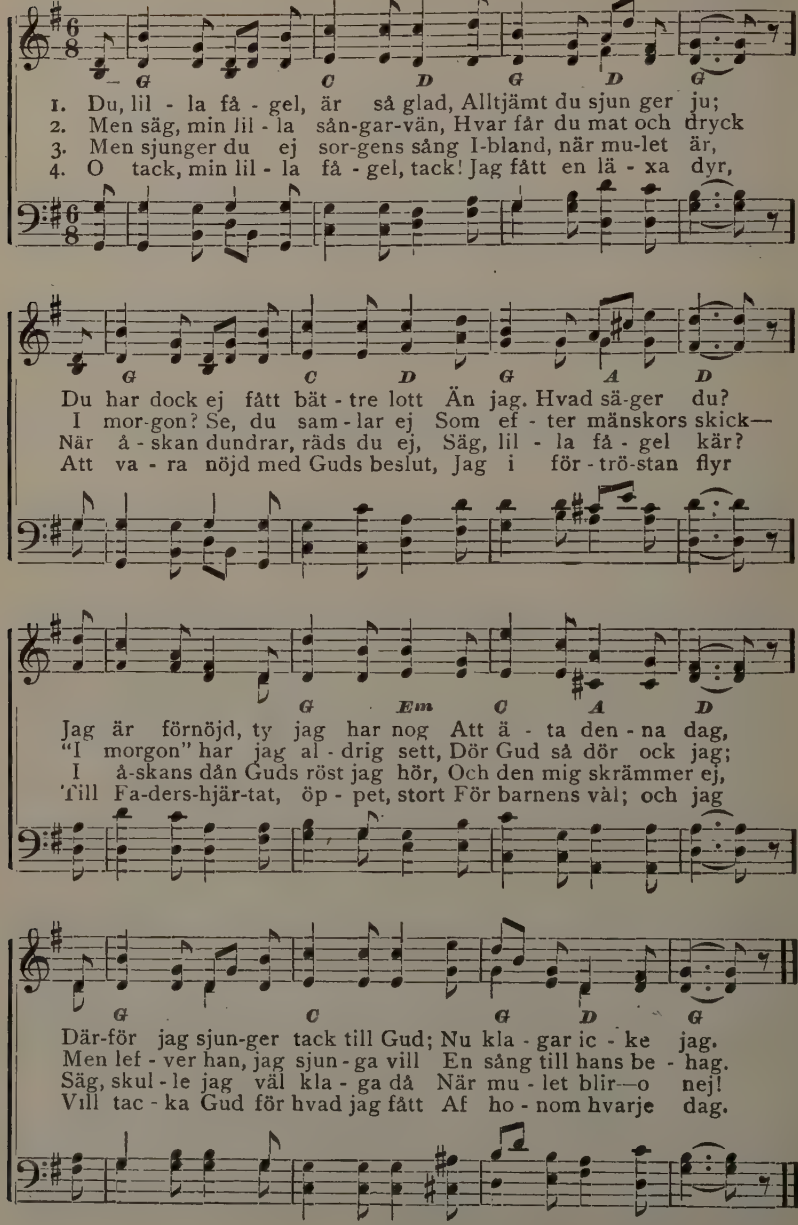

Copyright, 1900, by N. L. Ridderhof.

No. 218. Trygg i min Jesu armar.

Fanny J. Crosby. III W. H. Doane.

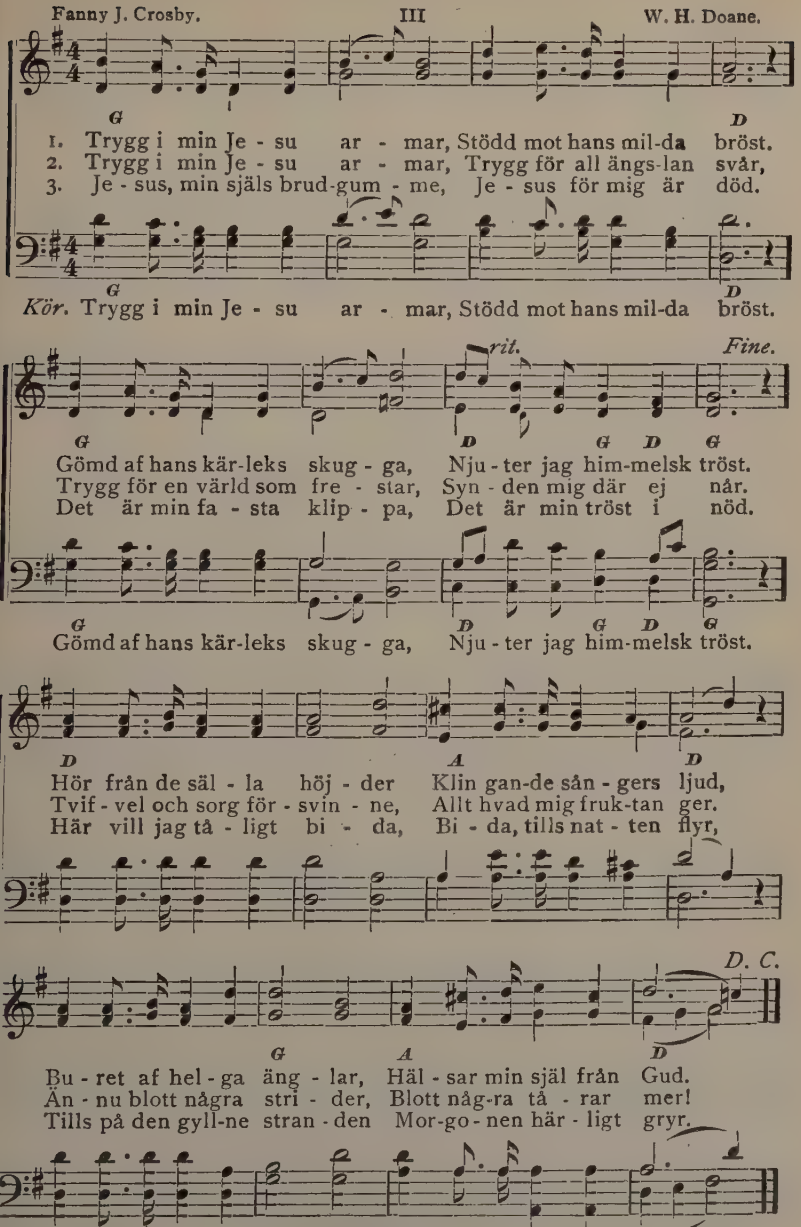

Copyright, 1871 & 1899, by W. H. Doane, used by per.

No. 219. Mitt hem.

N. L. R.
Capo d'astro på 1sta bandet. I N. L. Ridderhof.

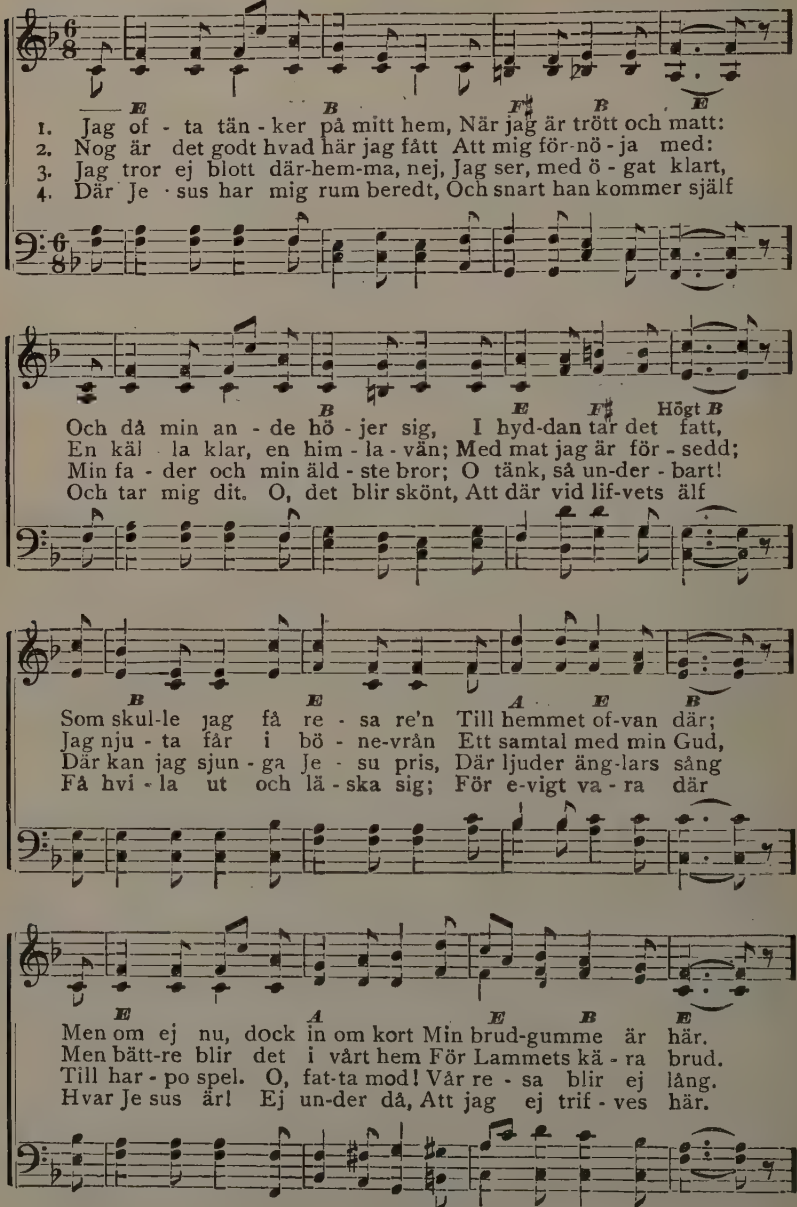

 Copyright, 1900, by N. L. Ridderhof.

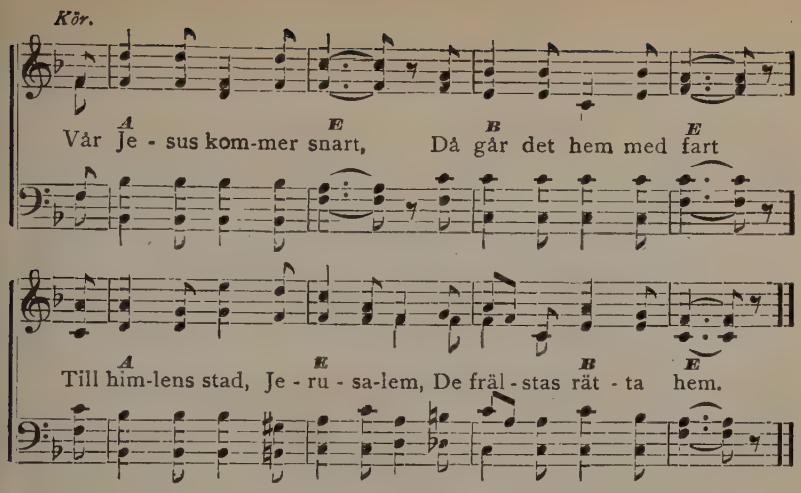

No. 220. Hälsokällan.

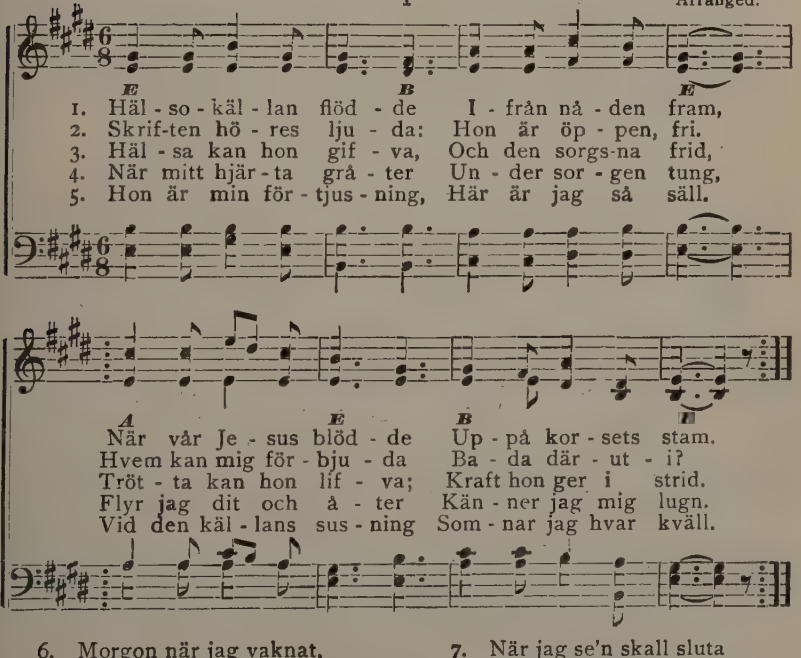

6. Morgon när jag vaknat,
Läskar jag mig här;
‖: Aldrig har jag saknat
Fröjd och hvila där. :‖

7. När jag se'n skall sluta
Och gå hem till Gud;
‖: Må jag då få njuta
Af den källans ljud! :‖

No. 221. Sjung till hans ära.

A. F. M. Örvers. af C. A—n.
Capo d'astro på 1sta bandet.

I

A. F. Myers.

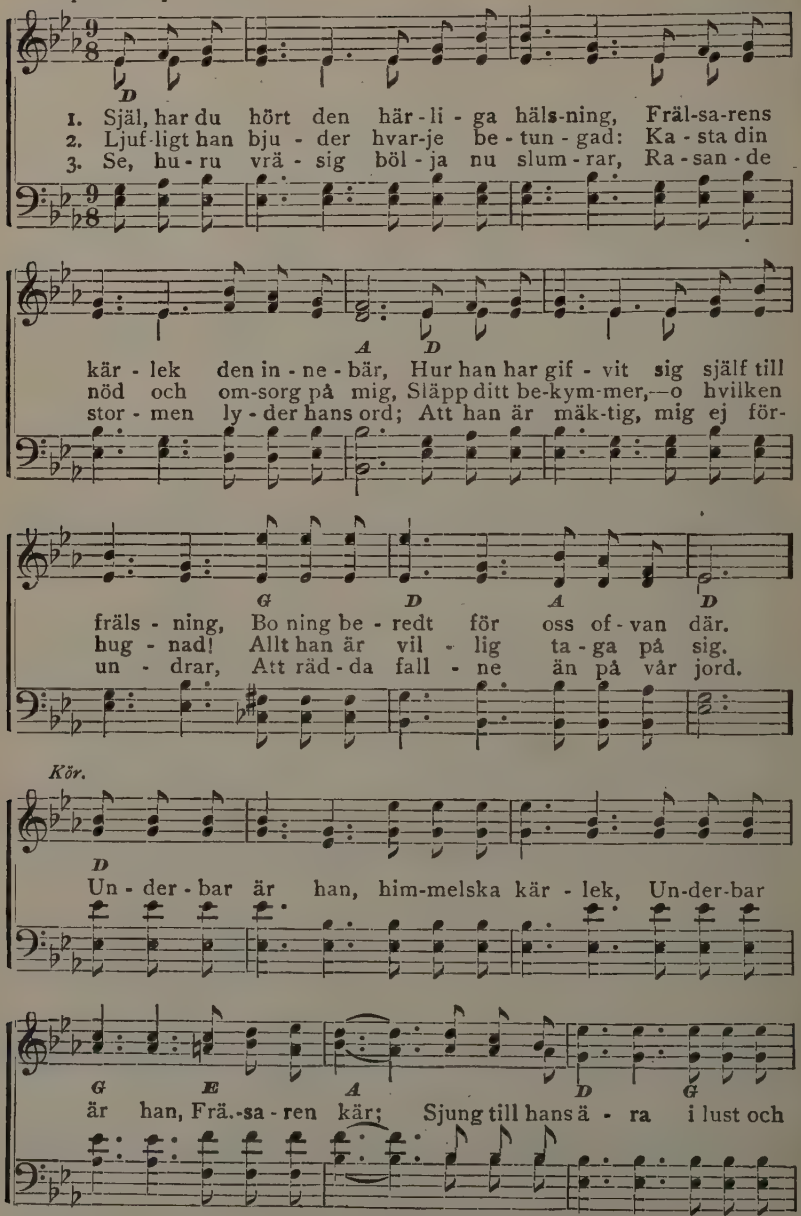

224 Copyright, 1897, by A. F. Myers. used by per.

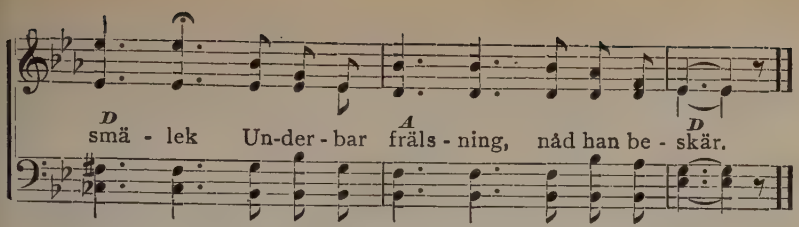

No. 222. Återseendet står kvar.

Capo d'astro på 1sta bandet. I

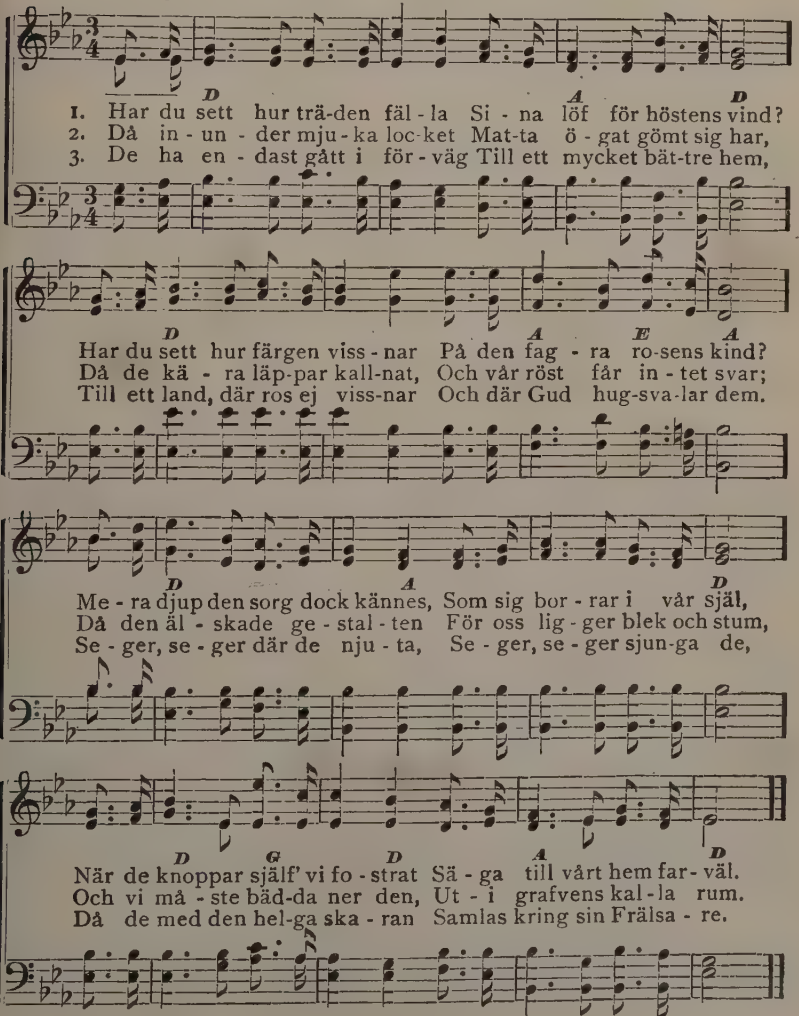

No. 223. En alltid trofast vän.

I

Arranged.

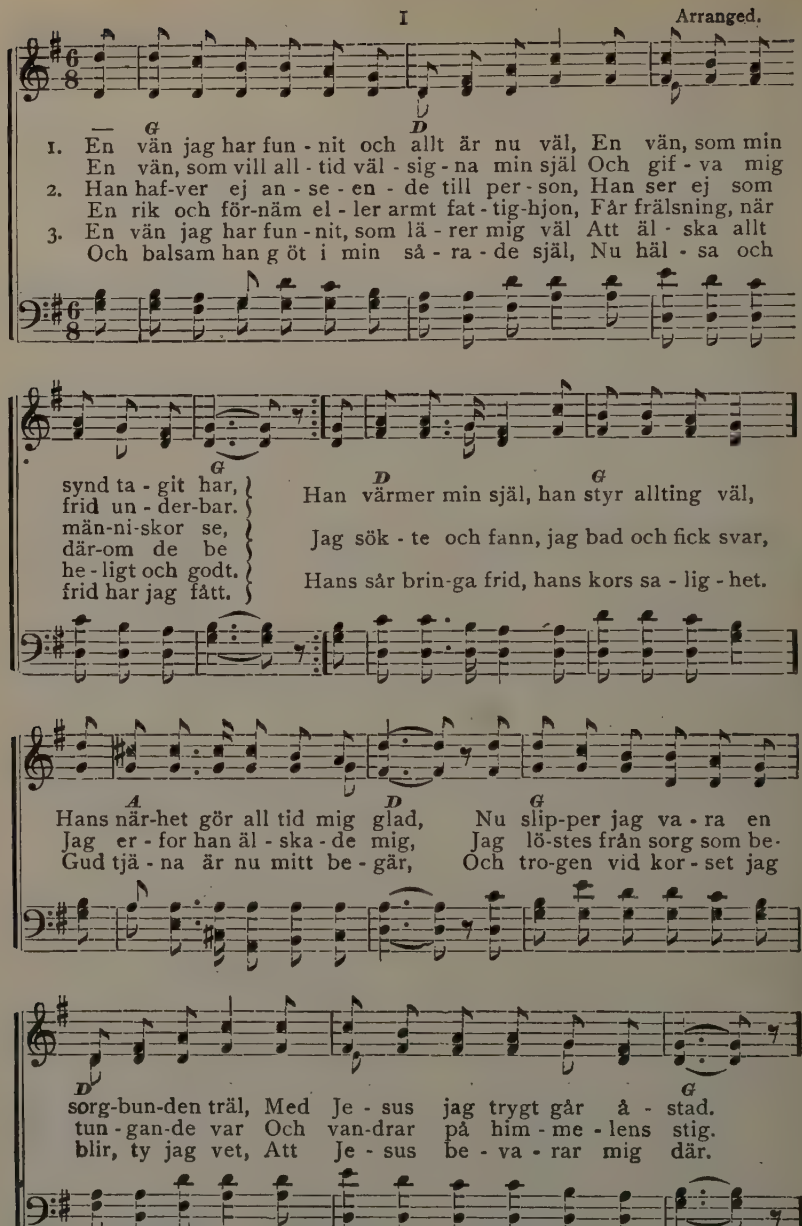

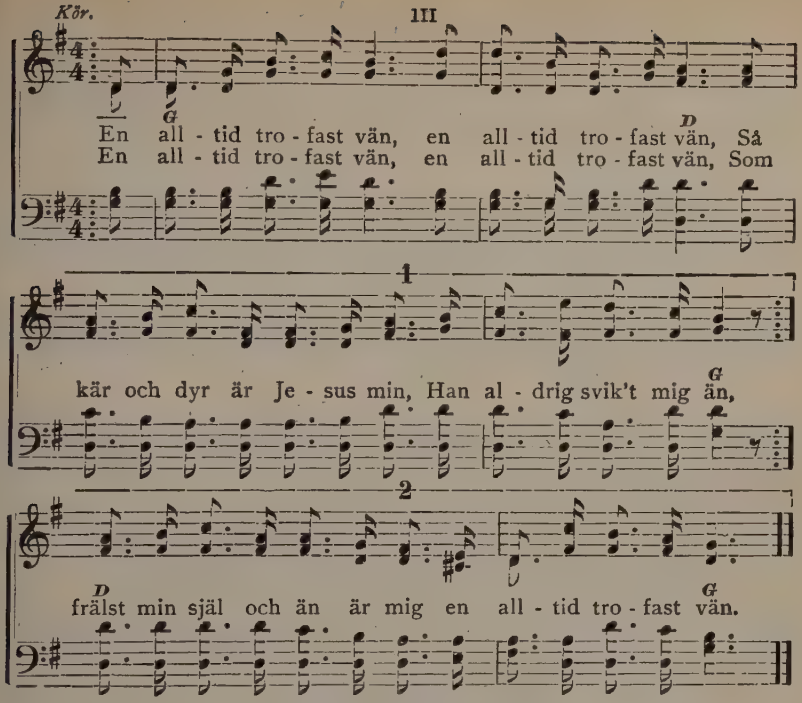

No. 224. Kärlekens röst.

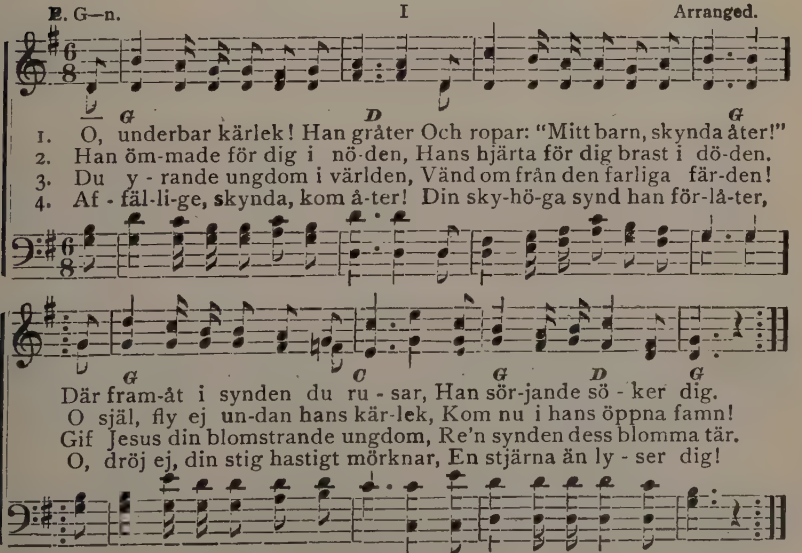

No. 225. Låt det ljufva solsken in.

A. F. M.
Öfvers. af C. A—n.

III

A. F. Myers.

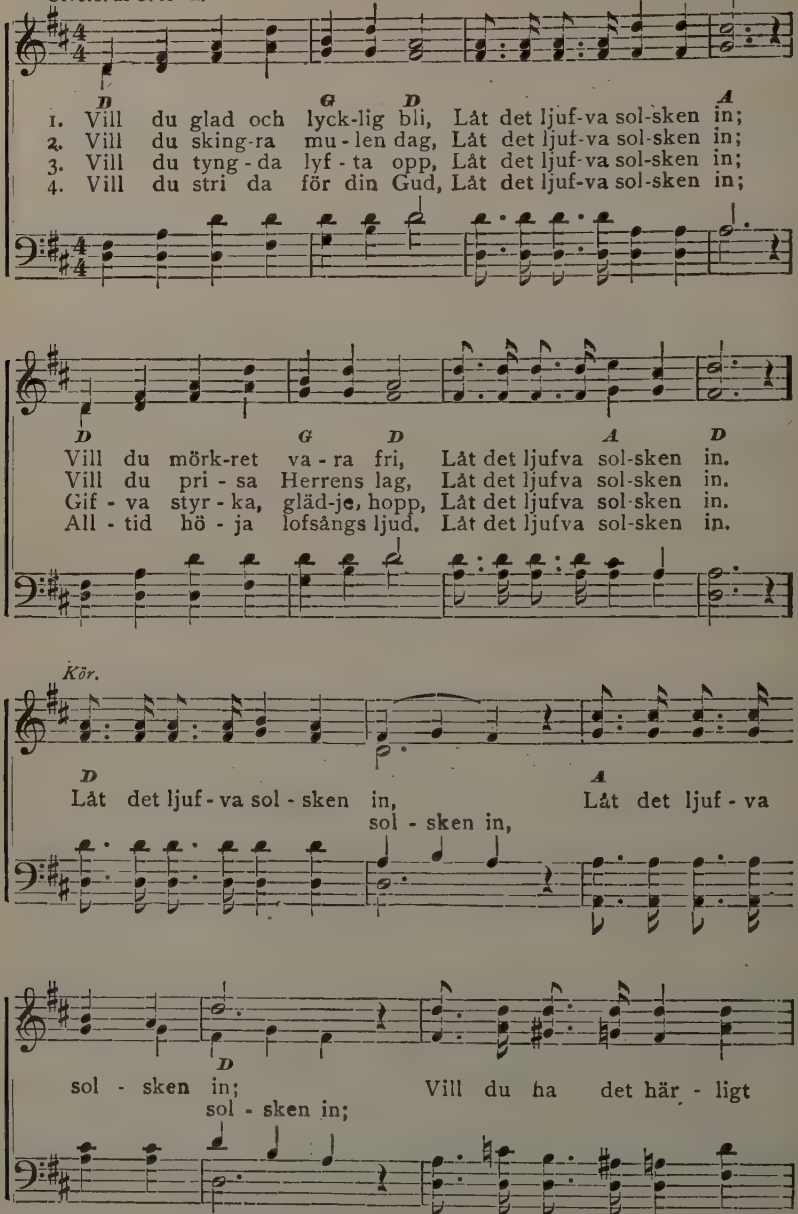

228 Copyright, 1897, by A. F. Myers, used by per.

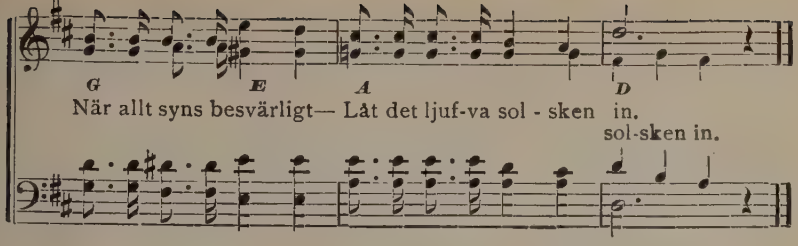

No. 226. Barnasång.

G. Allen. I N. L. Ridderhof.

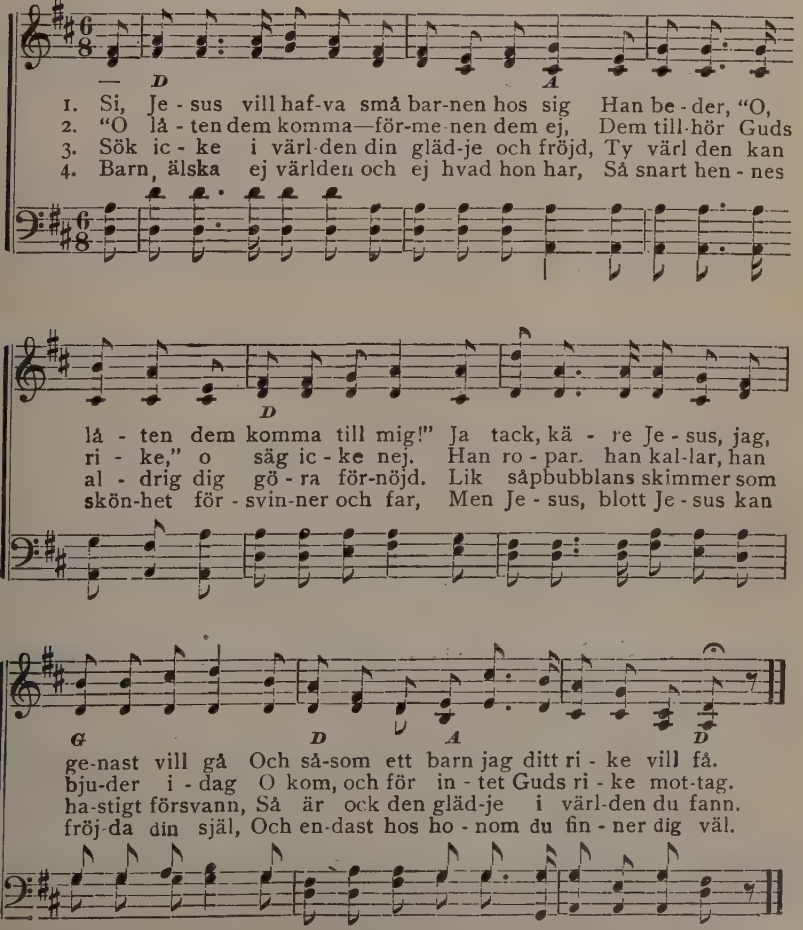

 Copyright, 1900, by N. L. Ridderhof

No. 227. Herren, mitt lif, min frälsning.

(Ps. 27.)

E. Evers. III N. L. Ridderhof.

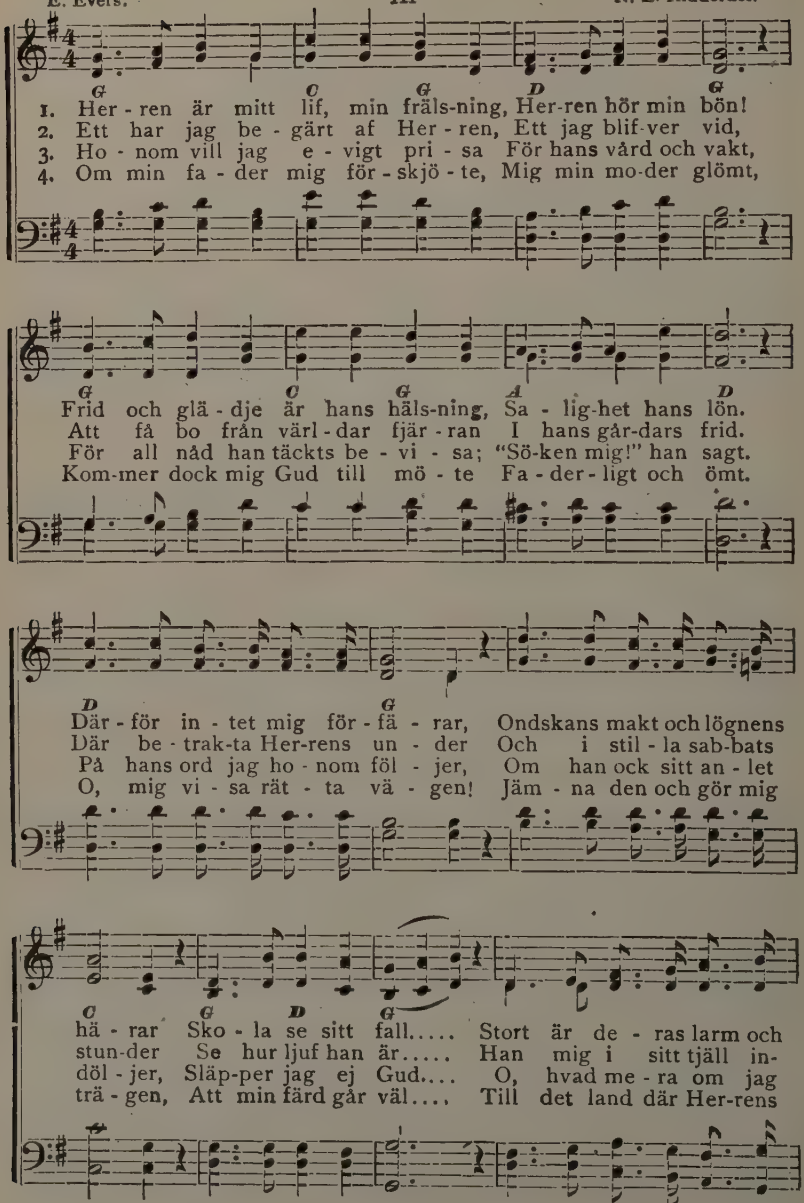

230 Music copyrighted, by N. L. Ridderhof.

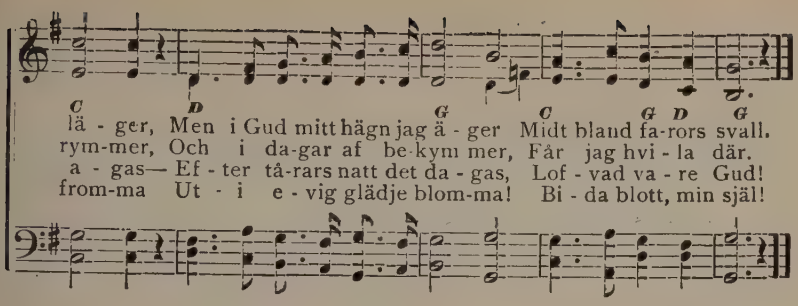

No. 228. Den kostliga pärlan.

Fred Bloom. I C. Anderson. Arr.

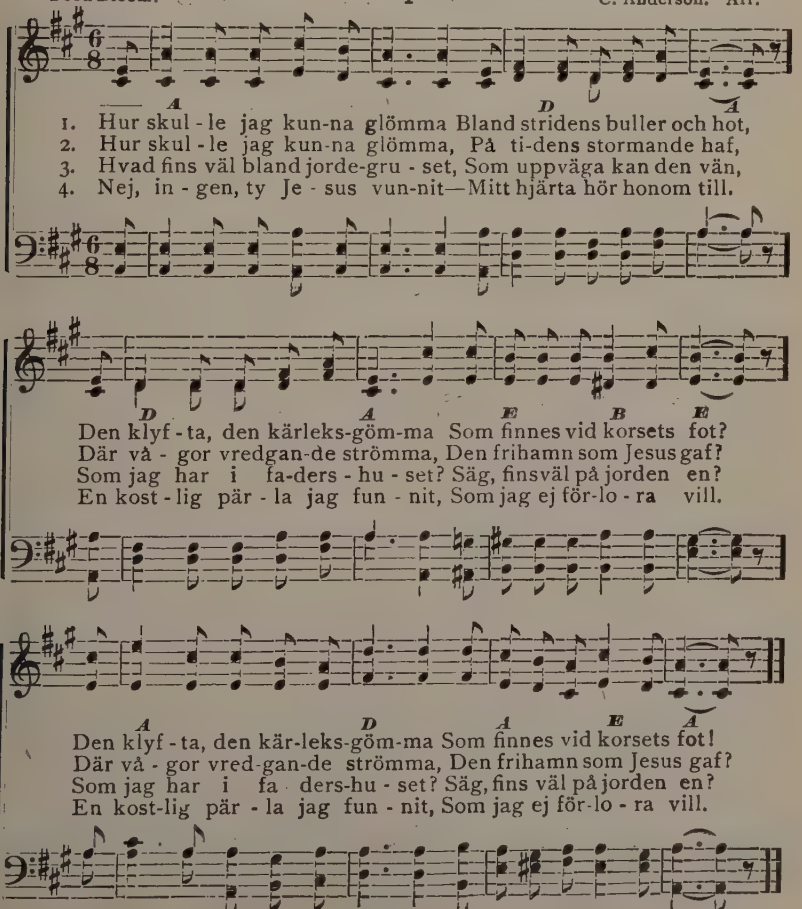

 Music copyrighted, 1900, by P. Benson.

No. 229. O evighet!

C. A—n.
Duett för alt och tenor.

I

C. Anderson. Arr.

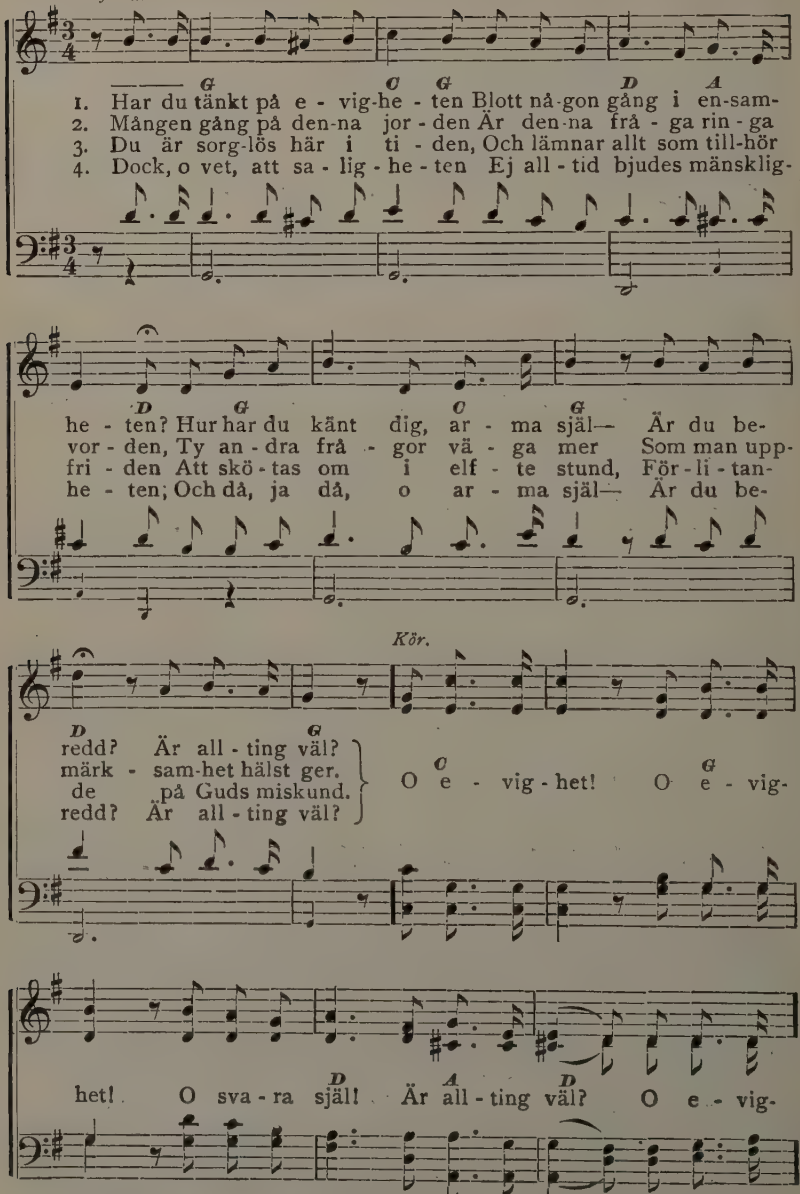

Copyright, 1900, by P. Benson.

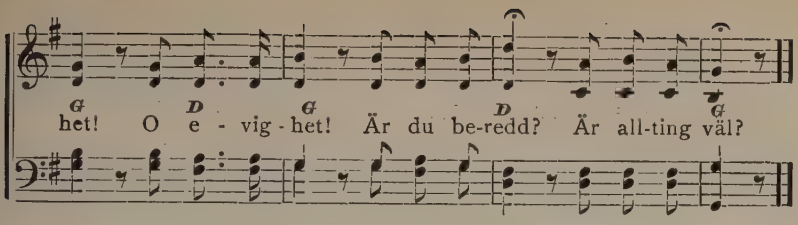

No. 230. I lifvets vår.

A—der. III Arranged.

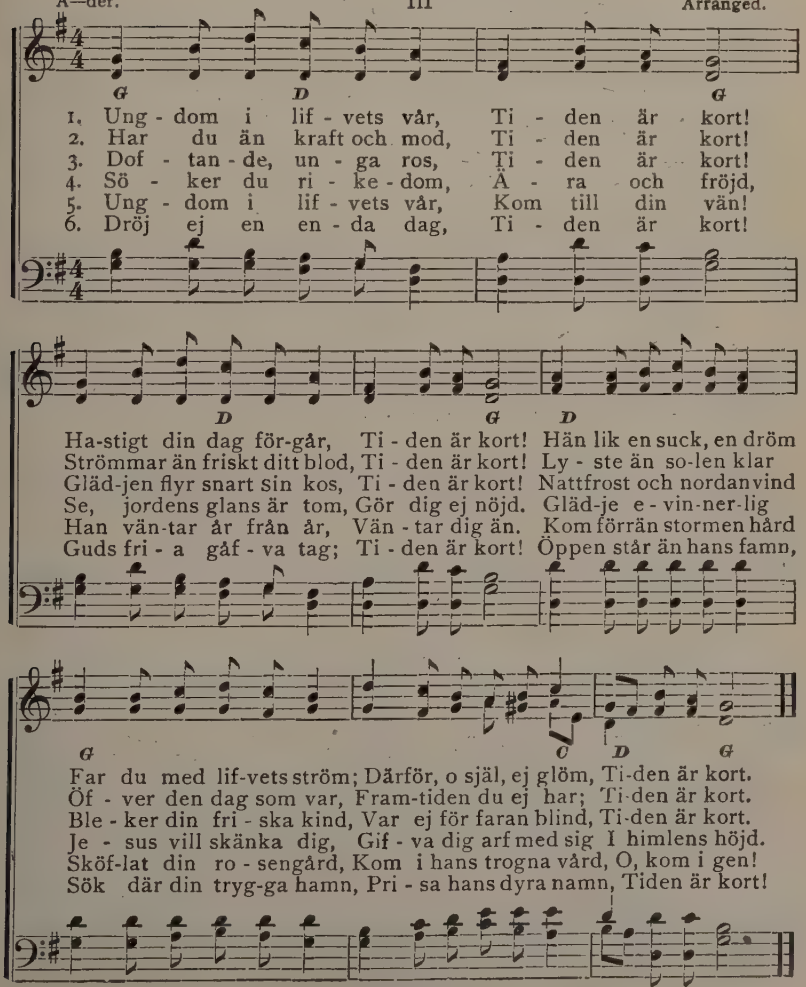

No. 231. Välkommen juletid.

Delvis af N. L. R. I N. L. Ridderhof.

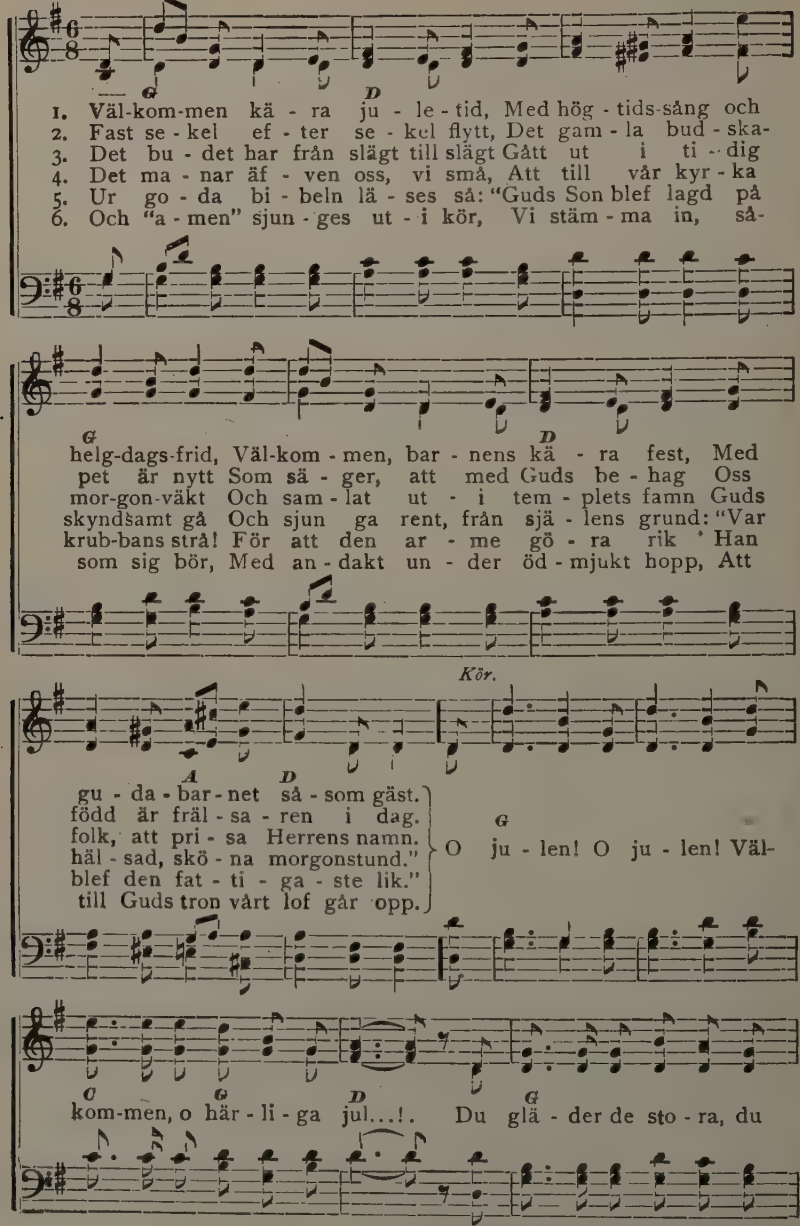

234 Music copyrighted, by N. L. Ridderhof.

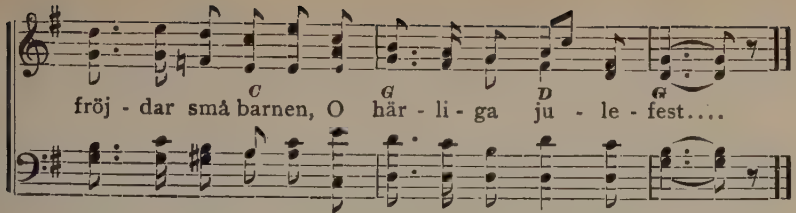

No. 232. Kristi stridsman.

Kraftfullt. I C. Anderson. Arr.

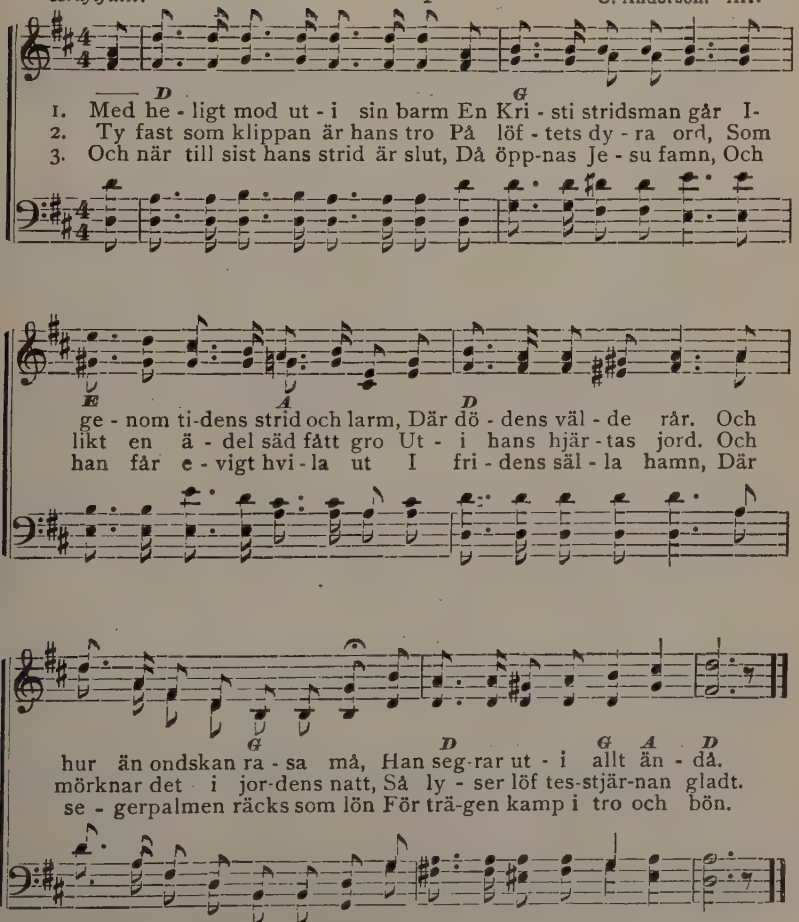

 Music copyrighted, 1900, by P. Benson.

No. 233. Han kommer snart.

Fred Bloom. III C. Anderson. Arr.

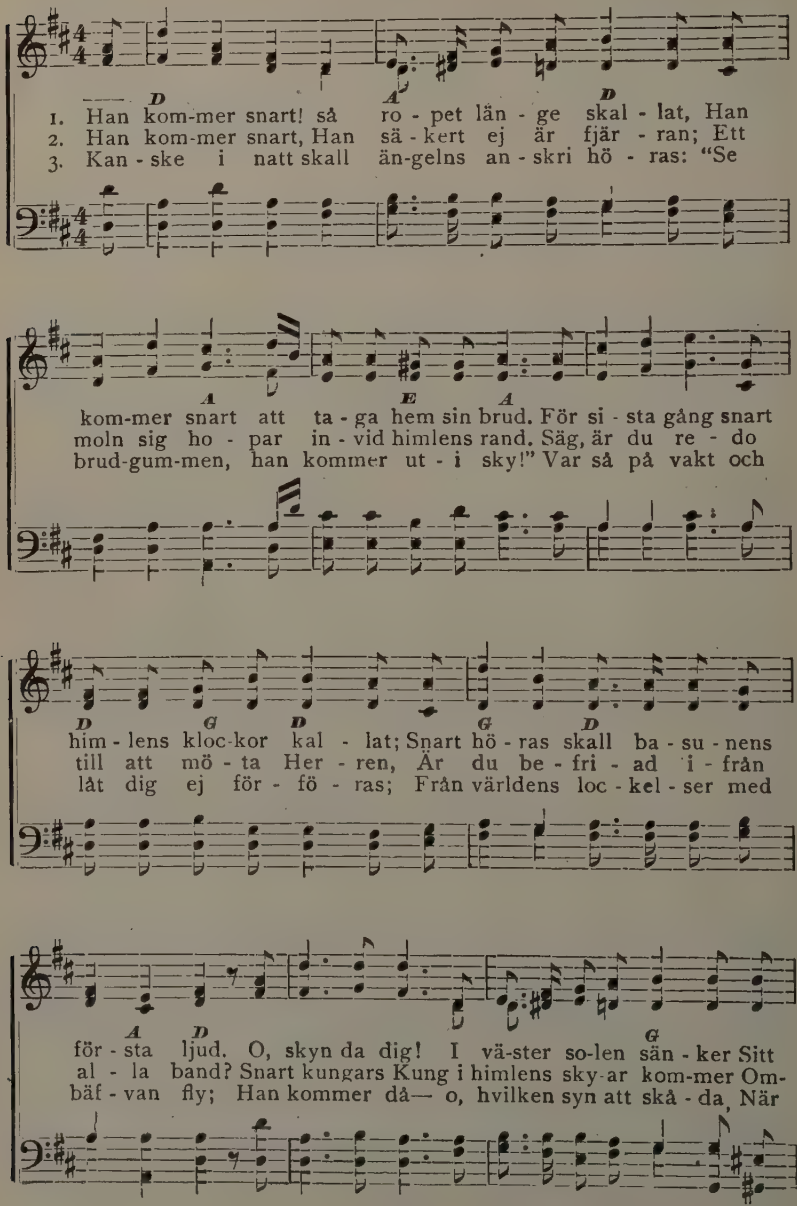

 Music copyrighted, 1900, by P. Benson.

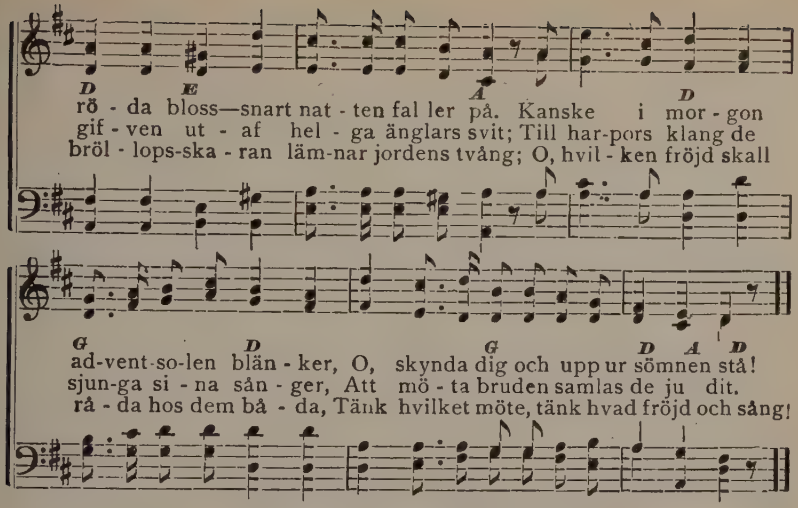

No. 234. En liten pilgrim.

Öfvers. af N. L. R.
Capo d'astro på 1sta bandet. III

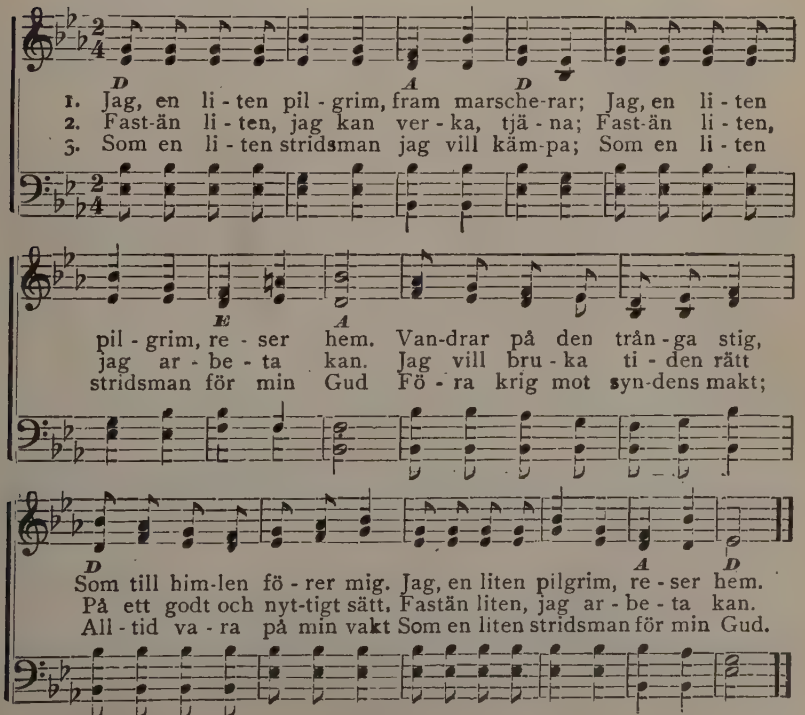

No. 235. Ärans konuug.

Eric. III

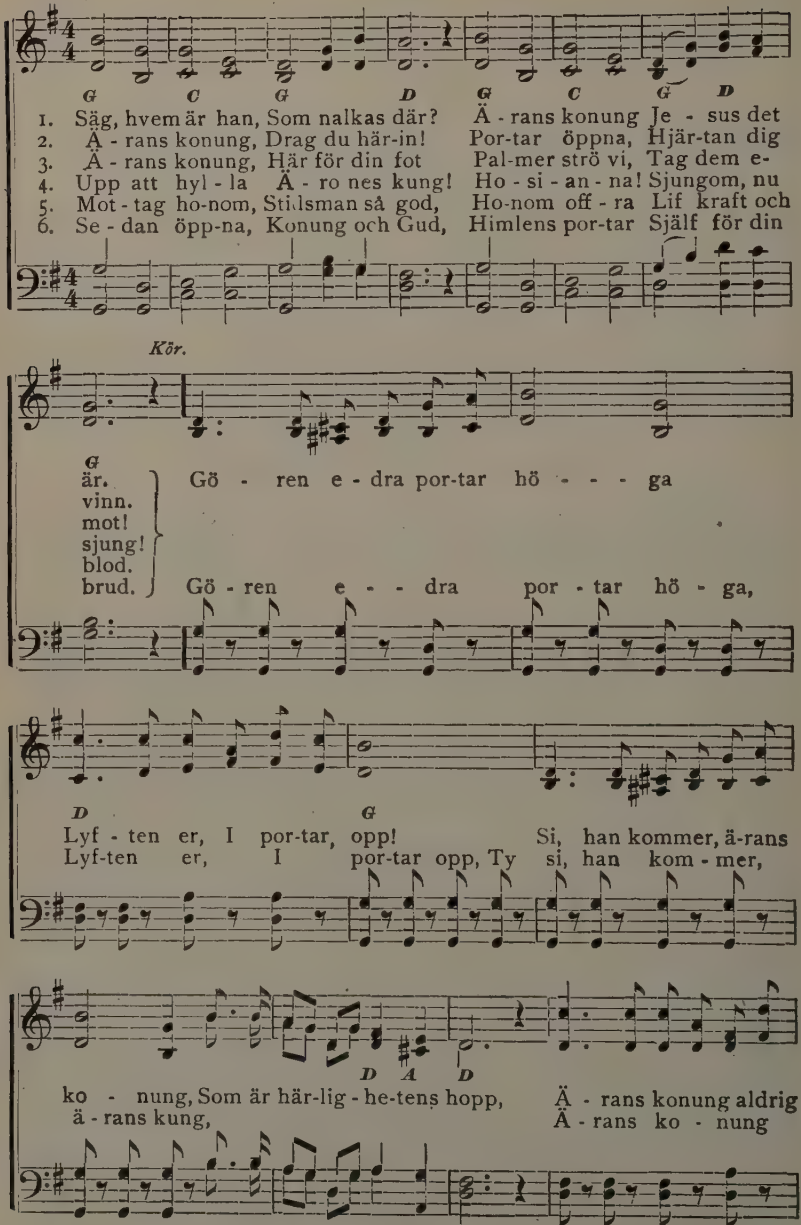

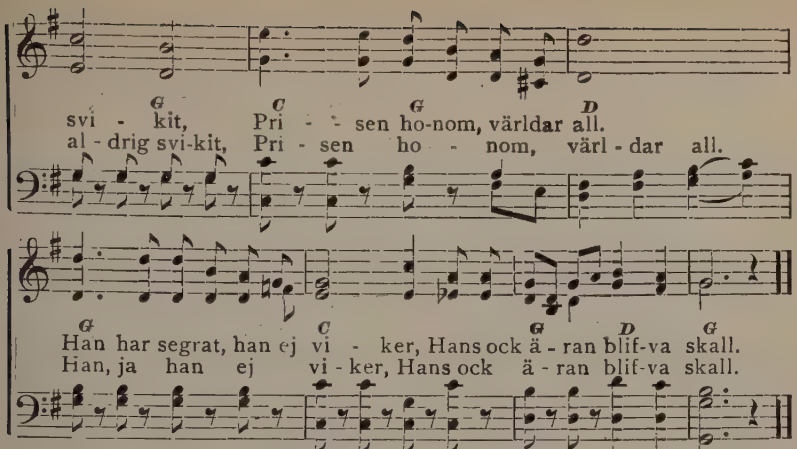

No. 236. Lyckliga barn.

Arranged.

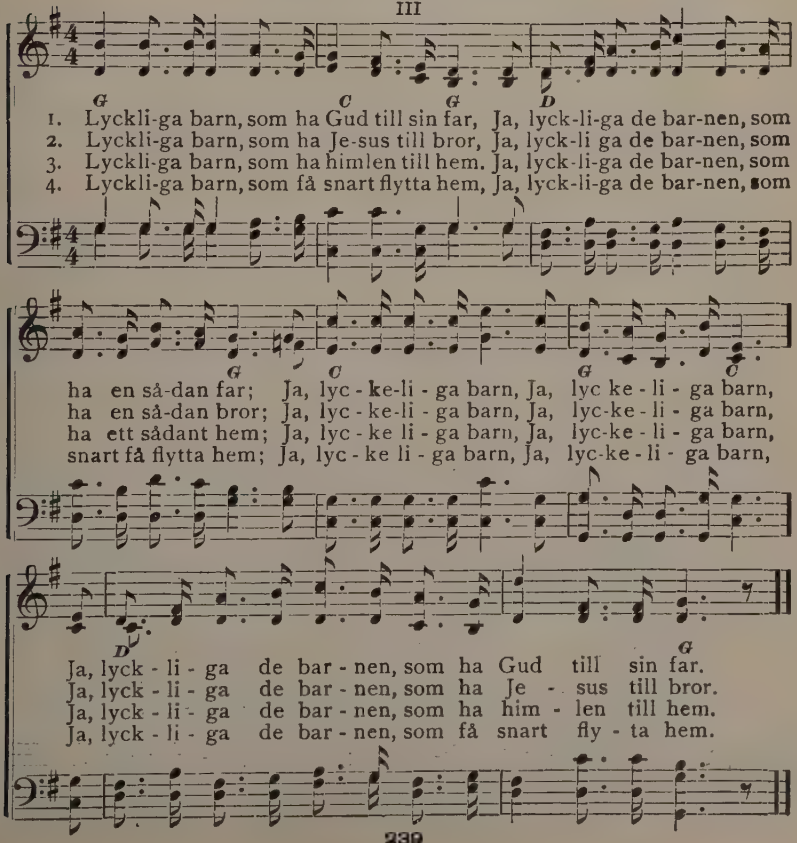

No. 237. Framåt!

N. L. R.
Capo d'astro på 1sta bandet. III

N. L. Ridderhof.

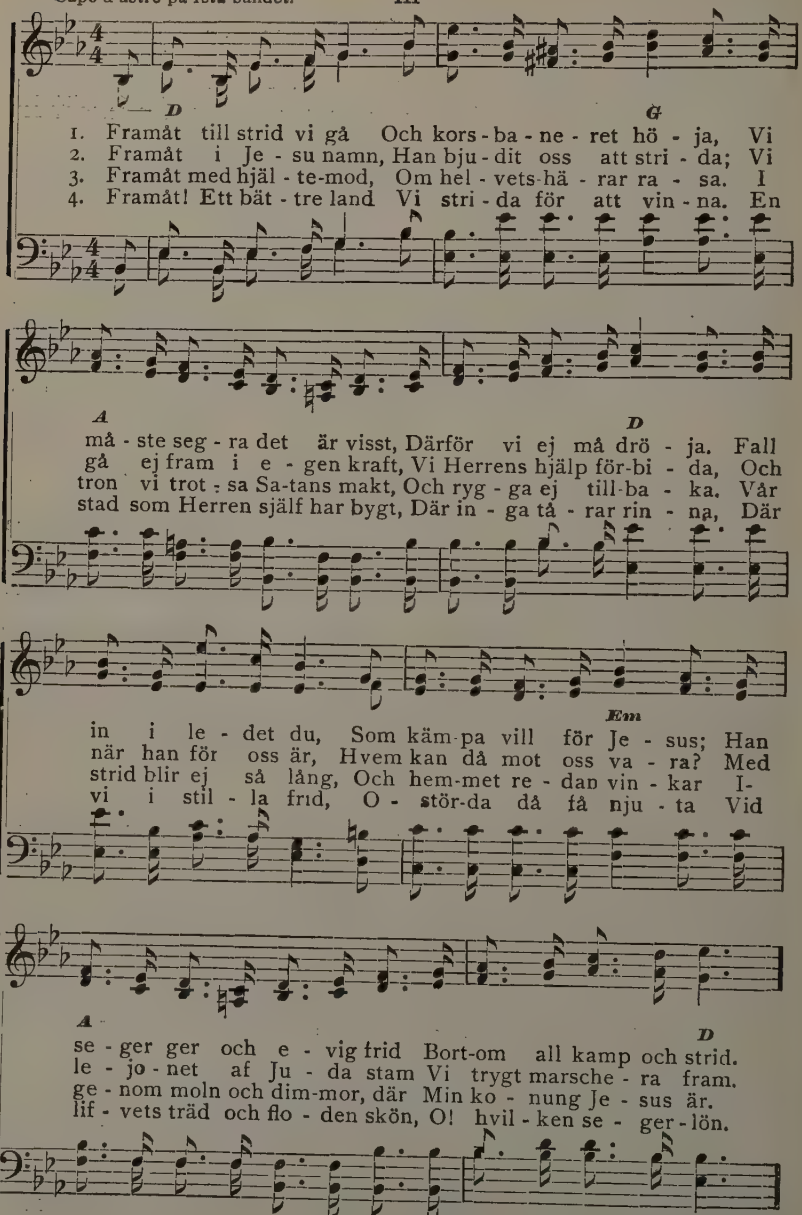

Copyright, 1900, by N. L. Ridderhof.

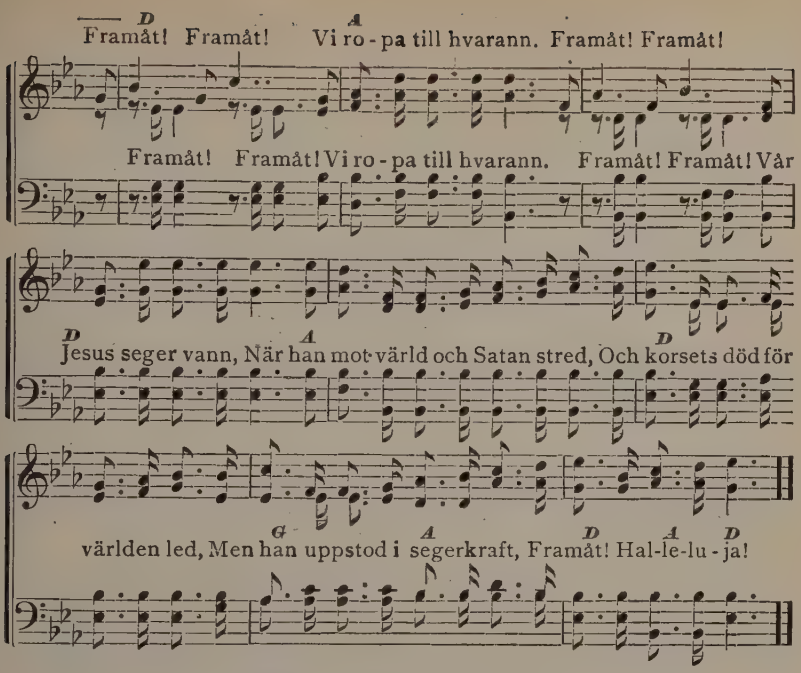

No. 238. Jehovah är min herde.

Öfvers. af C. A—n. I Wm. Gardiner.

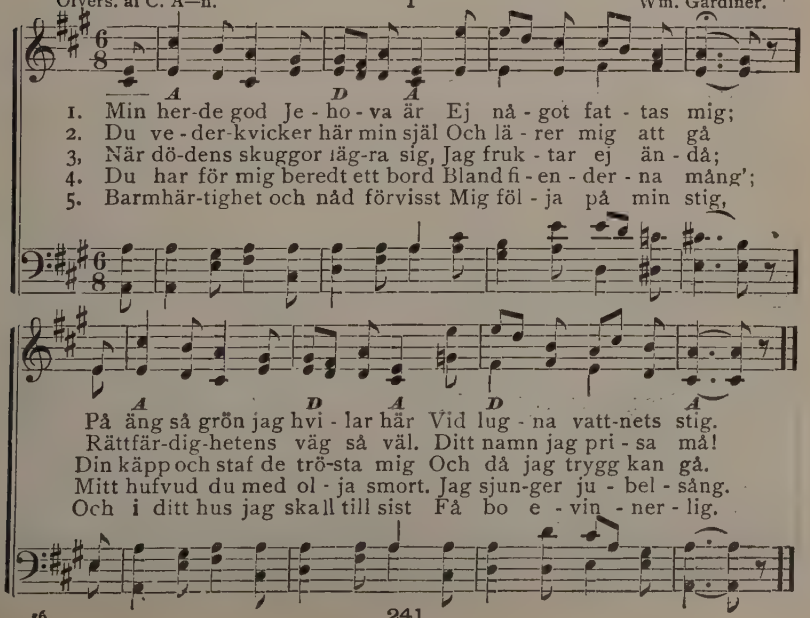

No. 239. O, jag är så säll.

Eric. I Arranged.

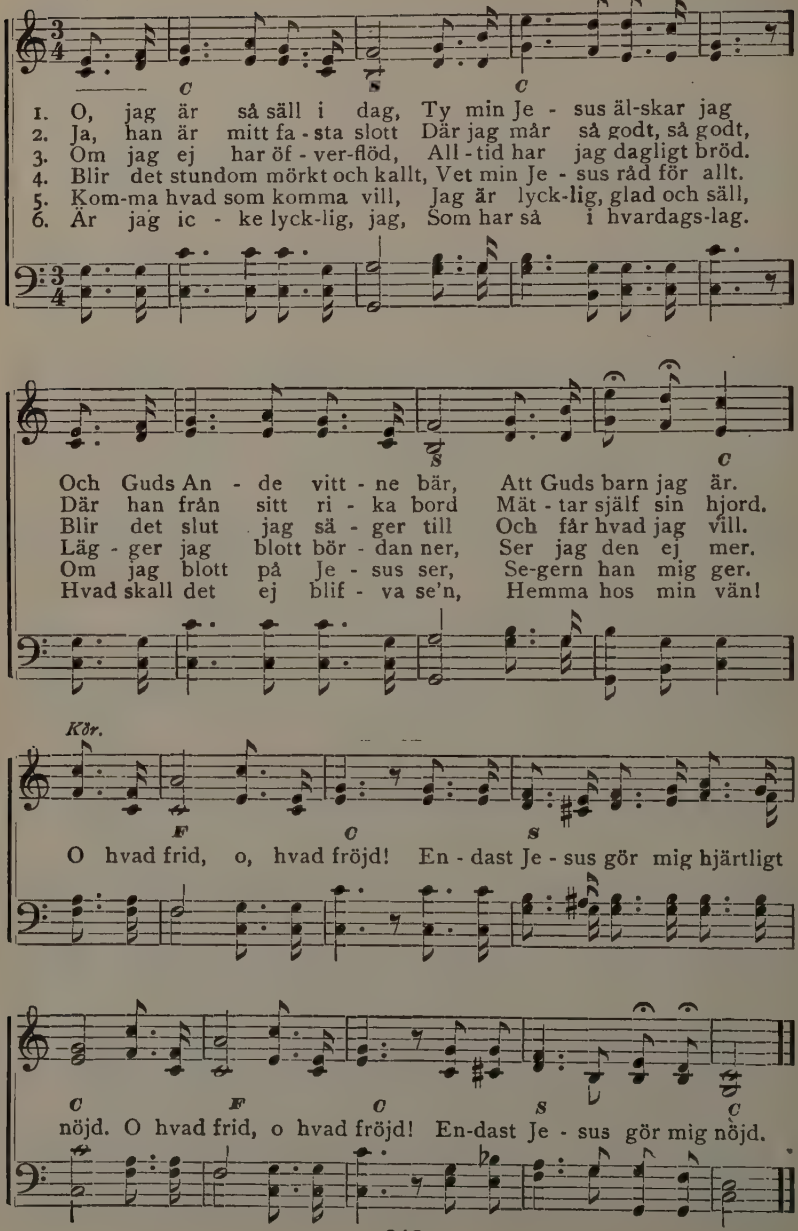

No. 240. Immanuel vår gäst.

111

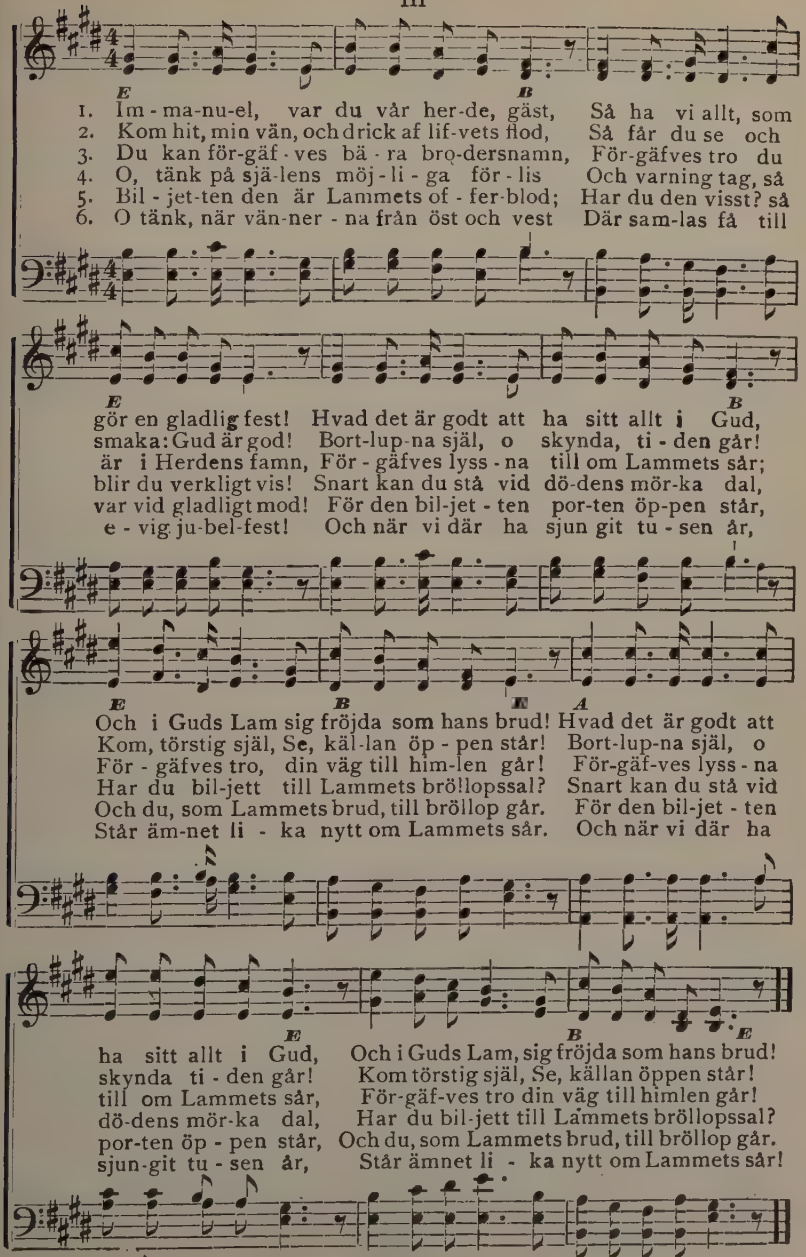

No. 241. Jesu intåg i Jerusalem.

I

Arranged.

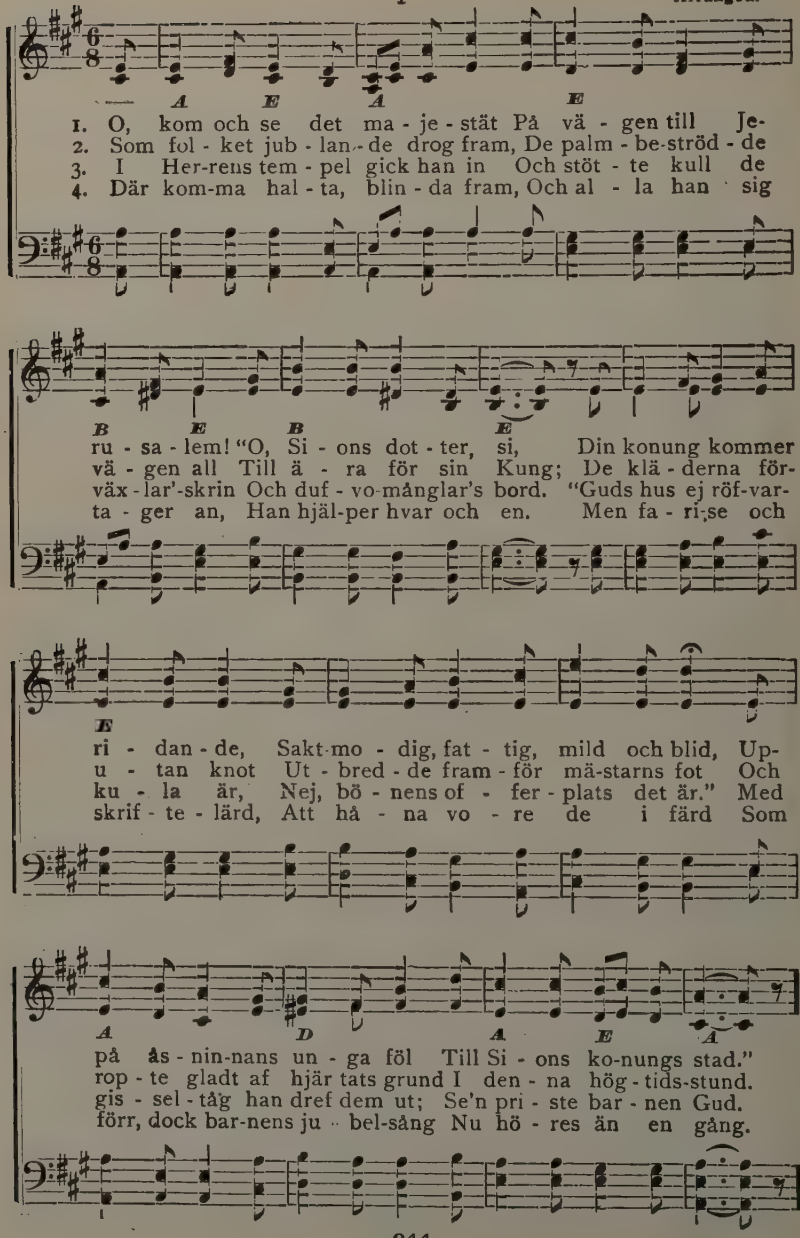

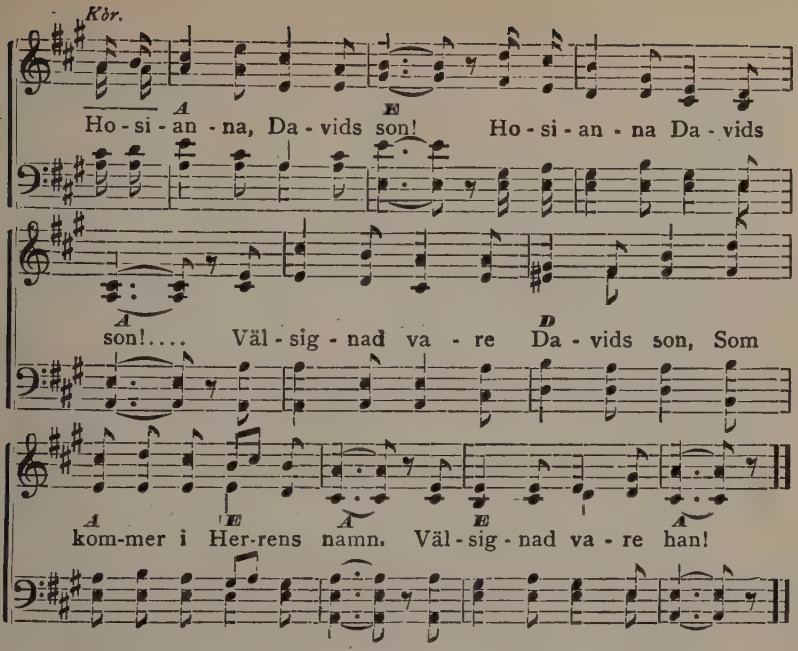

No. 242. Stilla.

A. A. I N. L. Ridderhof.

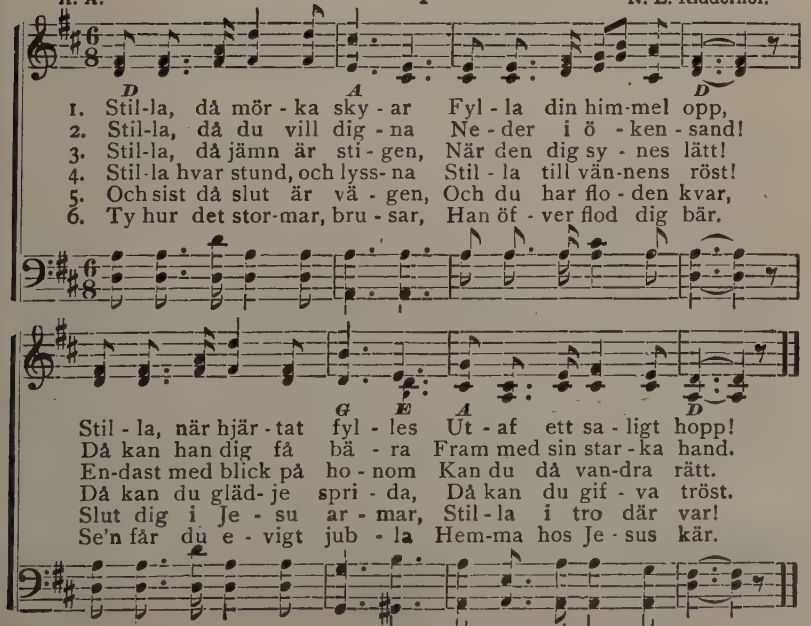

245 Music copyrighted, by N. L. Ridderhof.

No. 243. Se Guds Lam!

E. G—n. I Arranged.

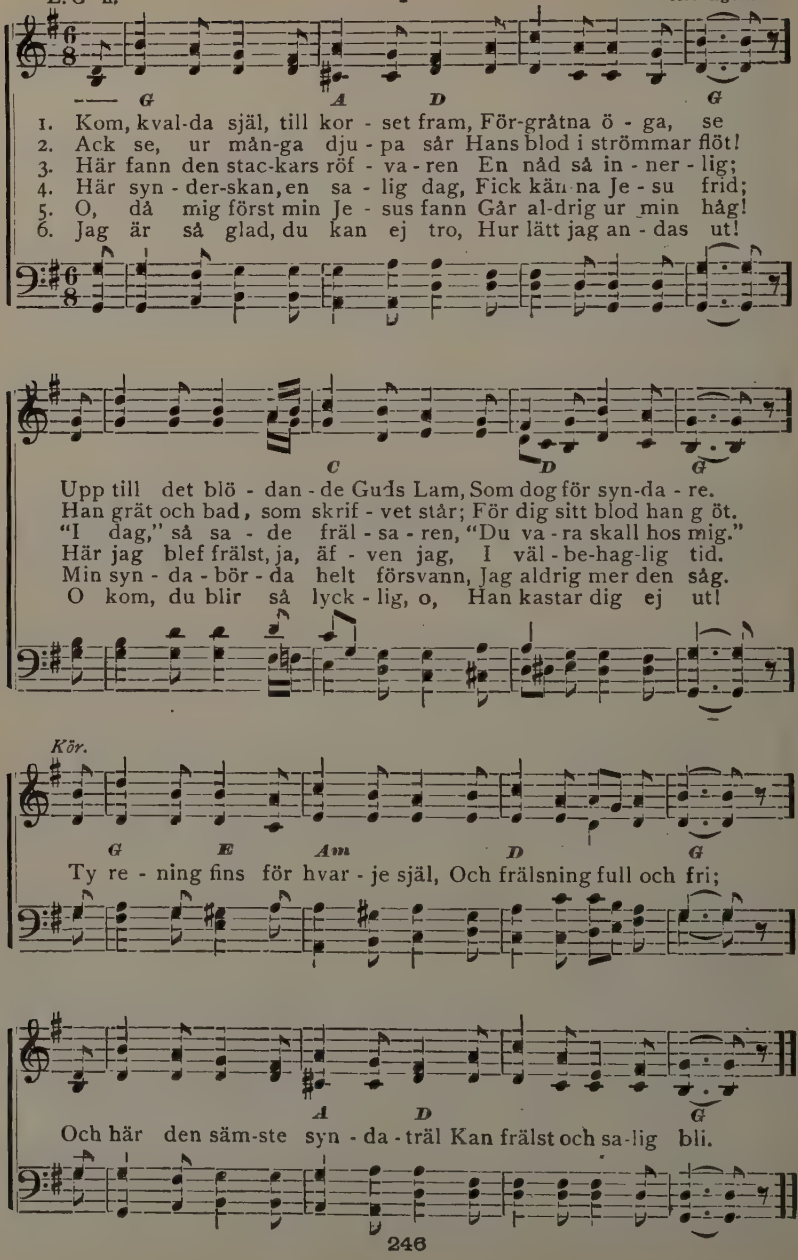

No. 244. Samla dem in!

Fanny J. Crosby. III Geo. C. Stebbins.

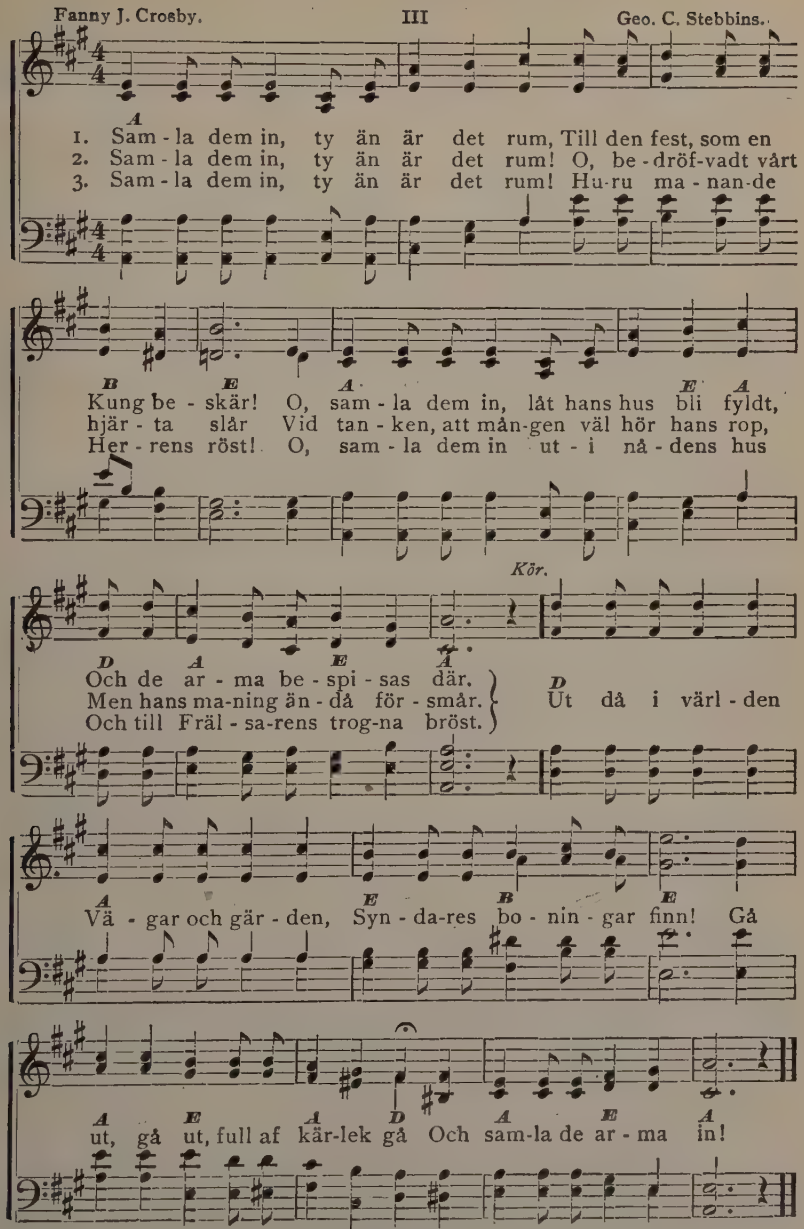

Copyright, 1883, by Geo. C. Stebbins, used by per.

No. 245. Jesus af Nazaret går här fram.

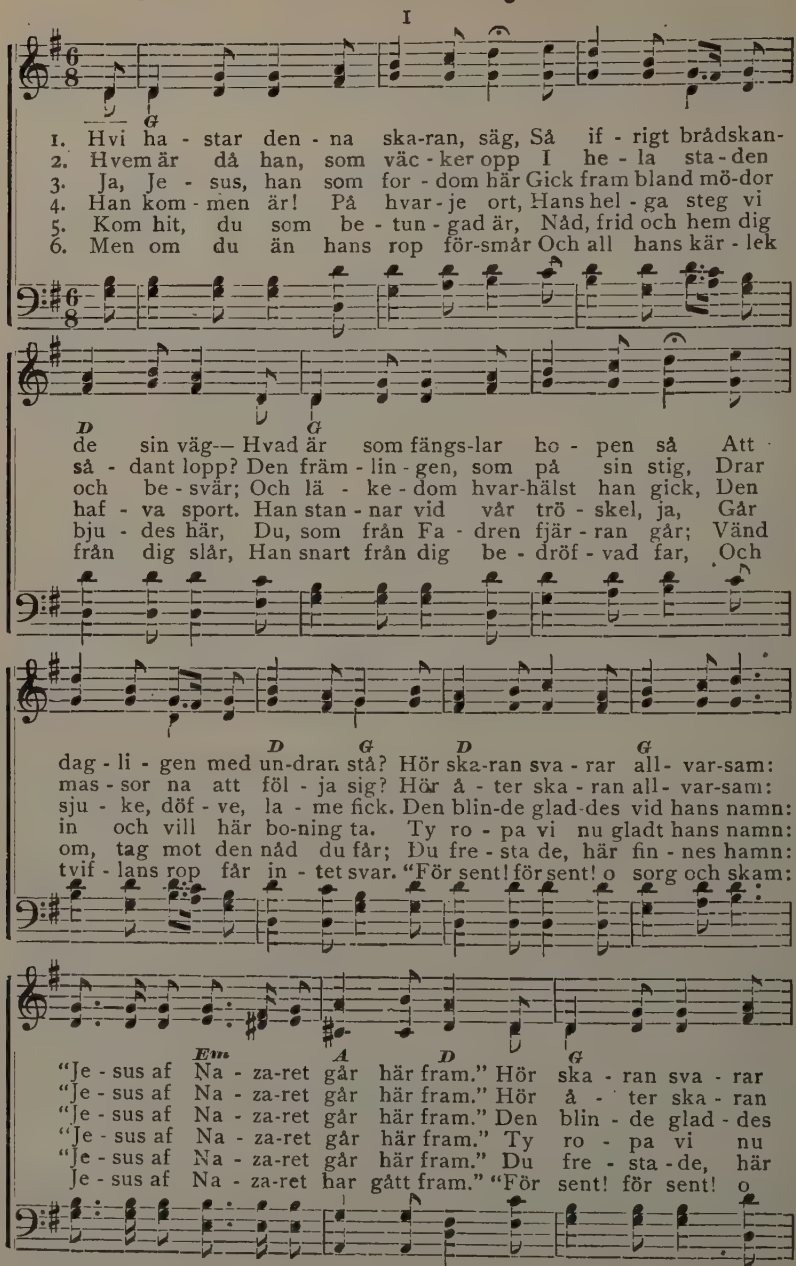

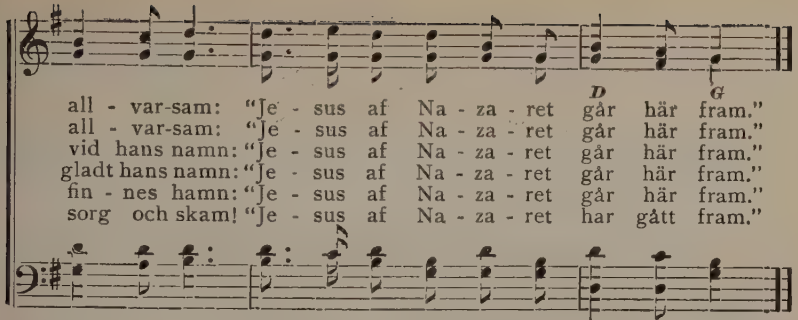

No. 246. Den nya sången.

I

N. Frykman, used by per.

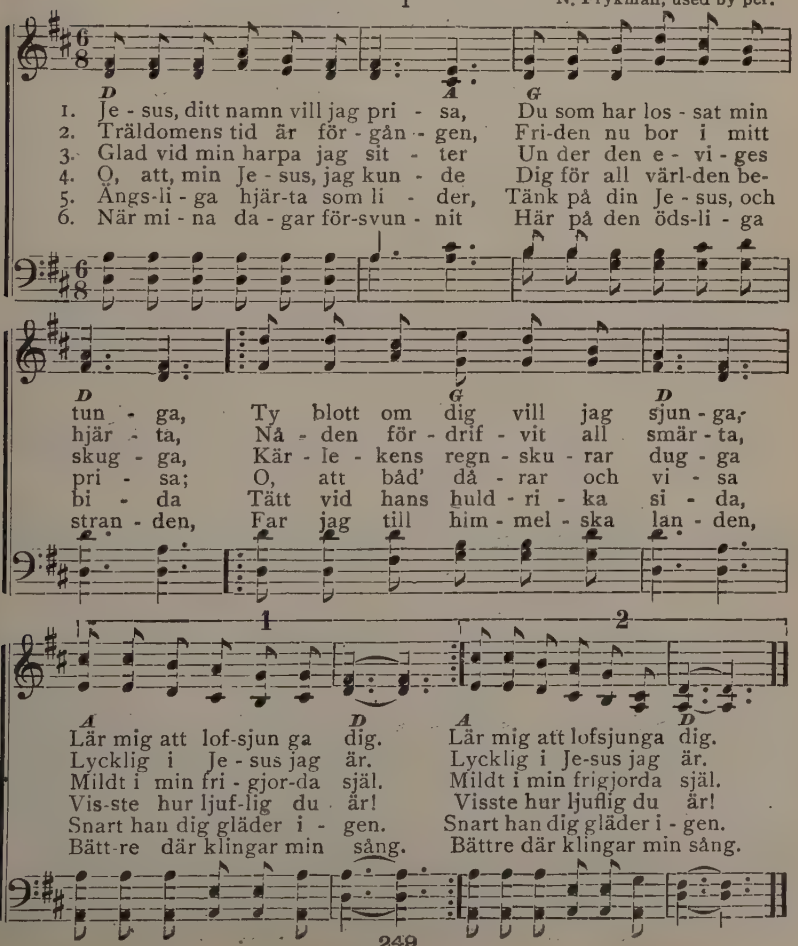

No. 247. Fadershuset.

G. F. J.
Capo d'astro på 1sta bandet. I Geo. C. Stebbins.

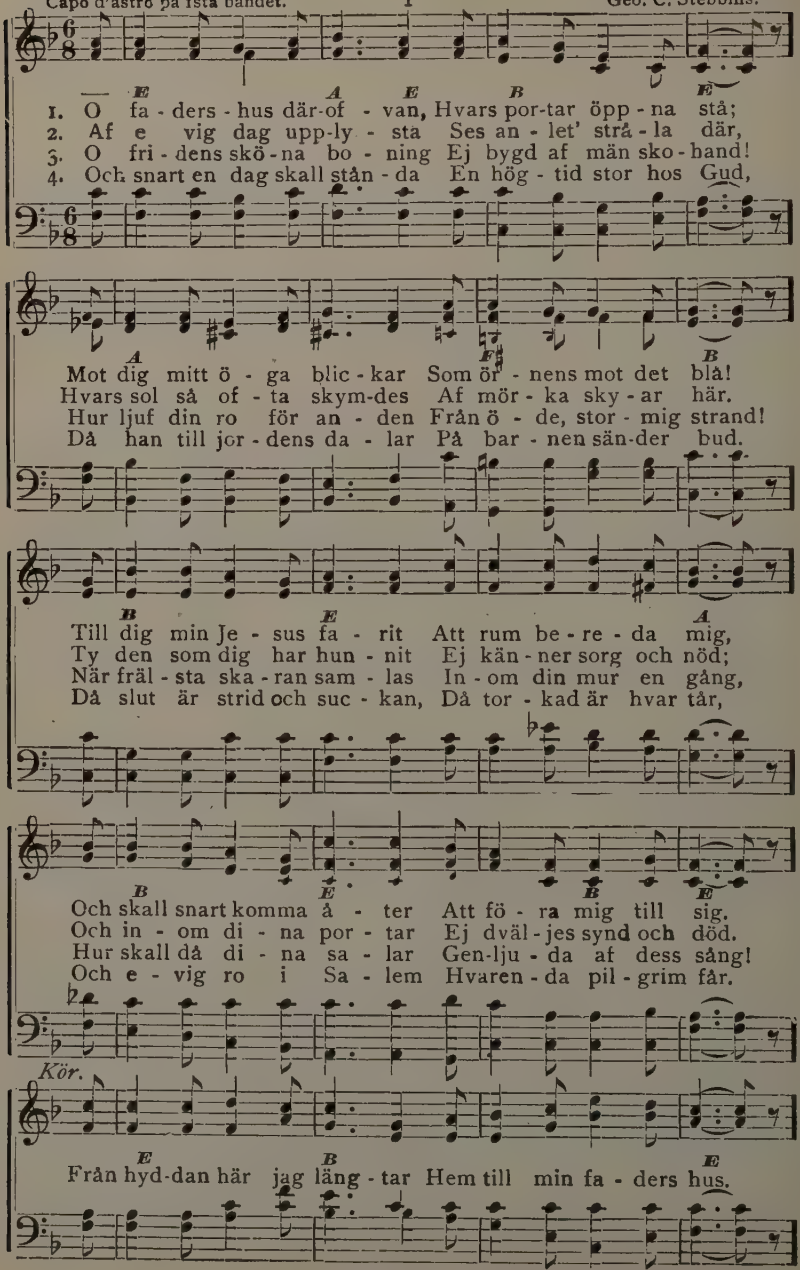

250 Copyright, 1900, by Geo. C. Stebbins, used by per.

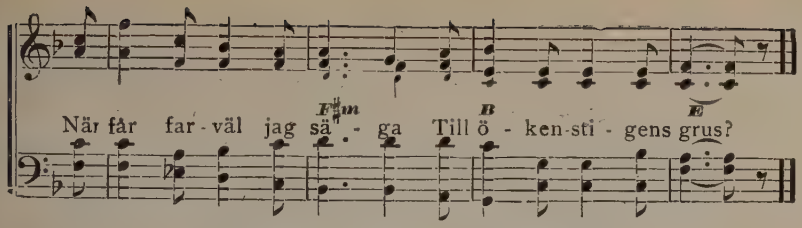

No. 248. Jesus vill frälsa dig.

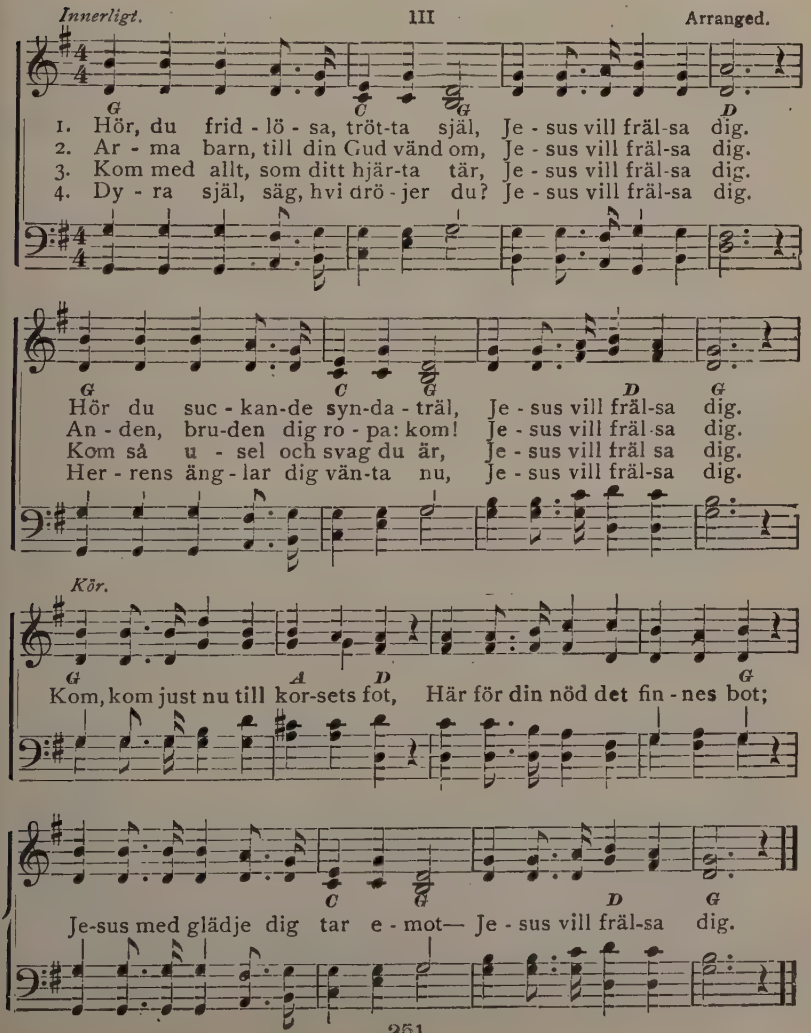

No. 249. Kvällen skymmer.

M—t.
Capo d'astro på 1sta bandet. I N. L. Ridderhof.

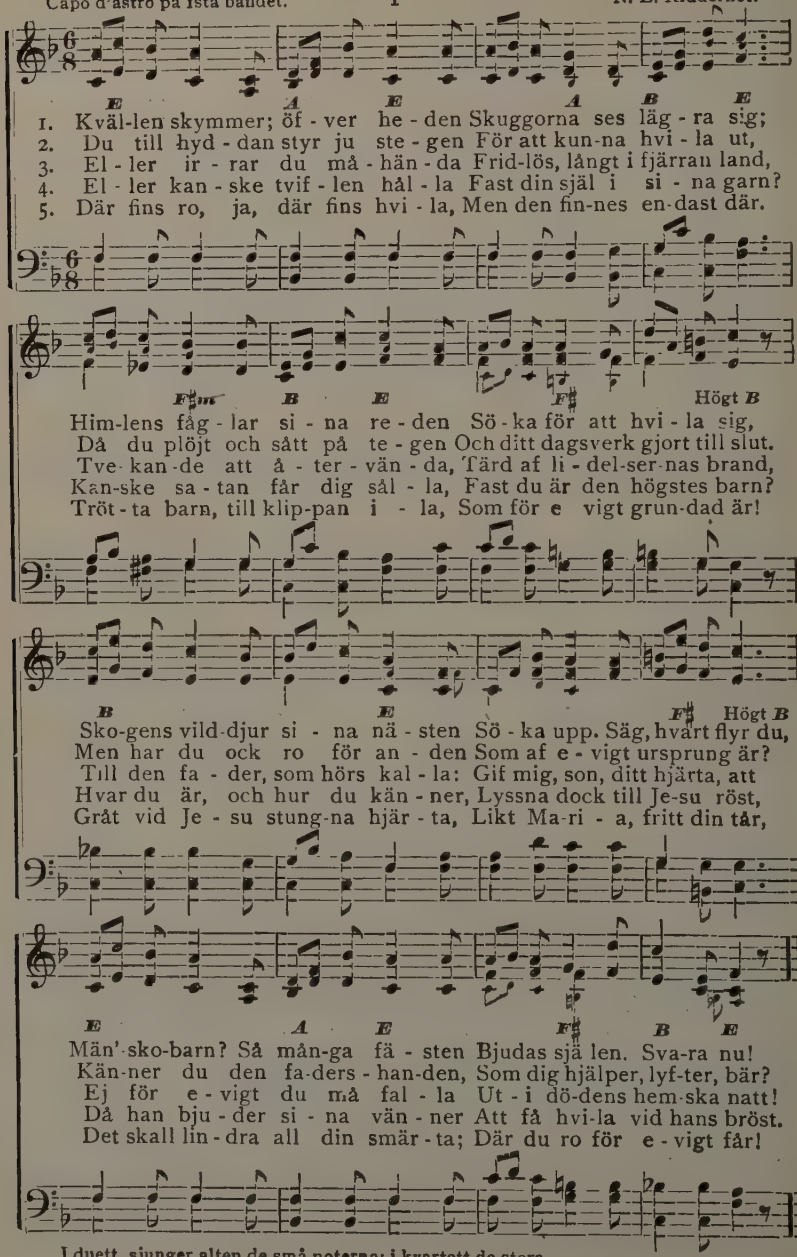

I duett, sjunger alten de små noterna; i kvartett de stora.

 Copyrighted, 1900, by N. L. Ridderhof.

No. 250. Möts vi då?

I

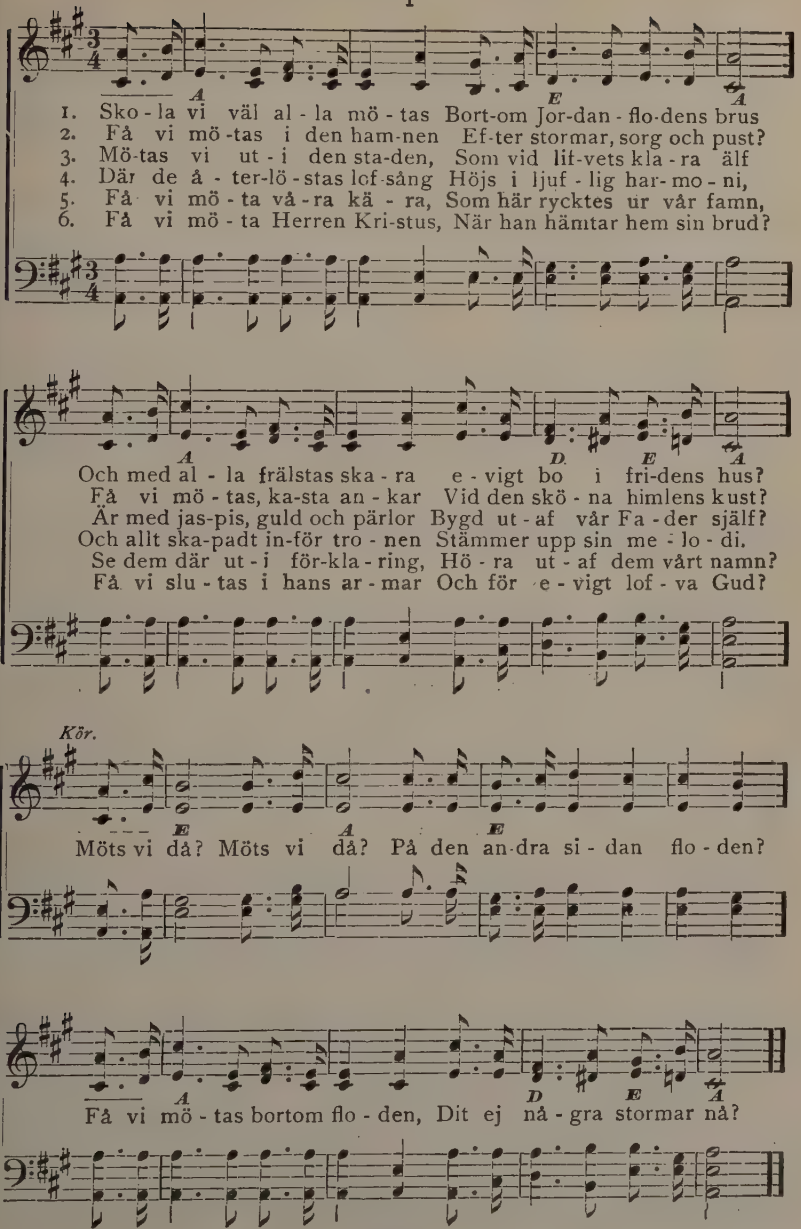

No. 251. Liljan uti dalen.

Capo d'astro på 1sta bandet. III

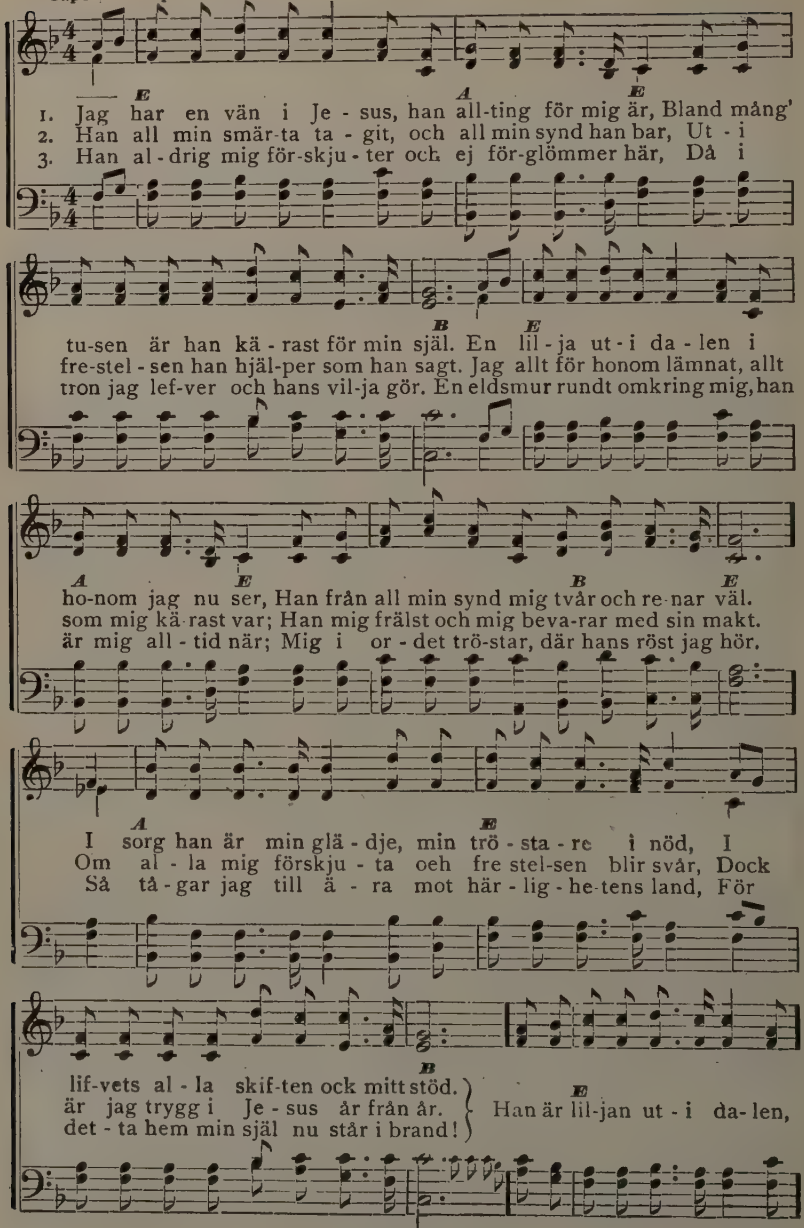

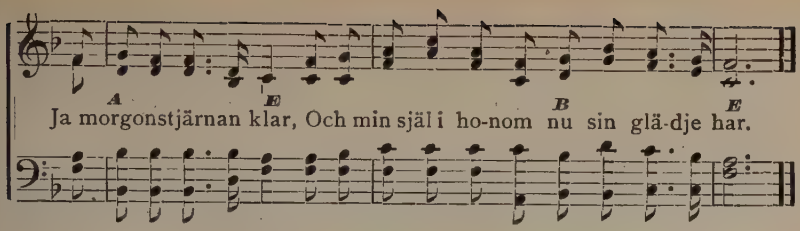

No. 252. Jesus låt din rädda dufva.

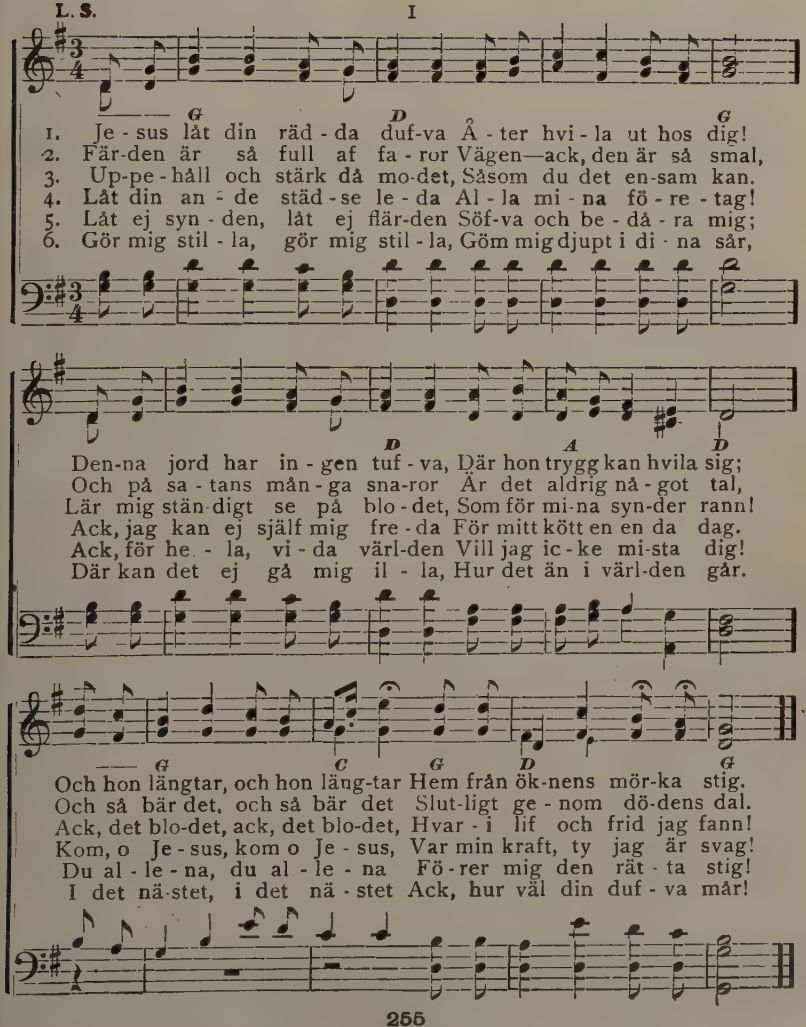

No. 253. Den rike mannen och Lasarus.

III

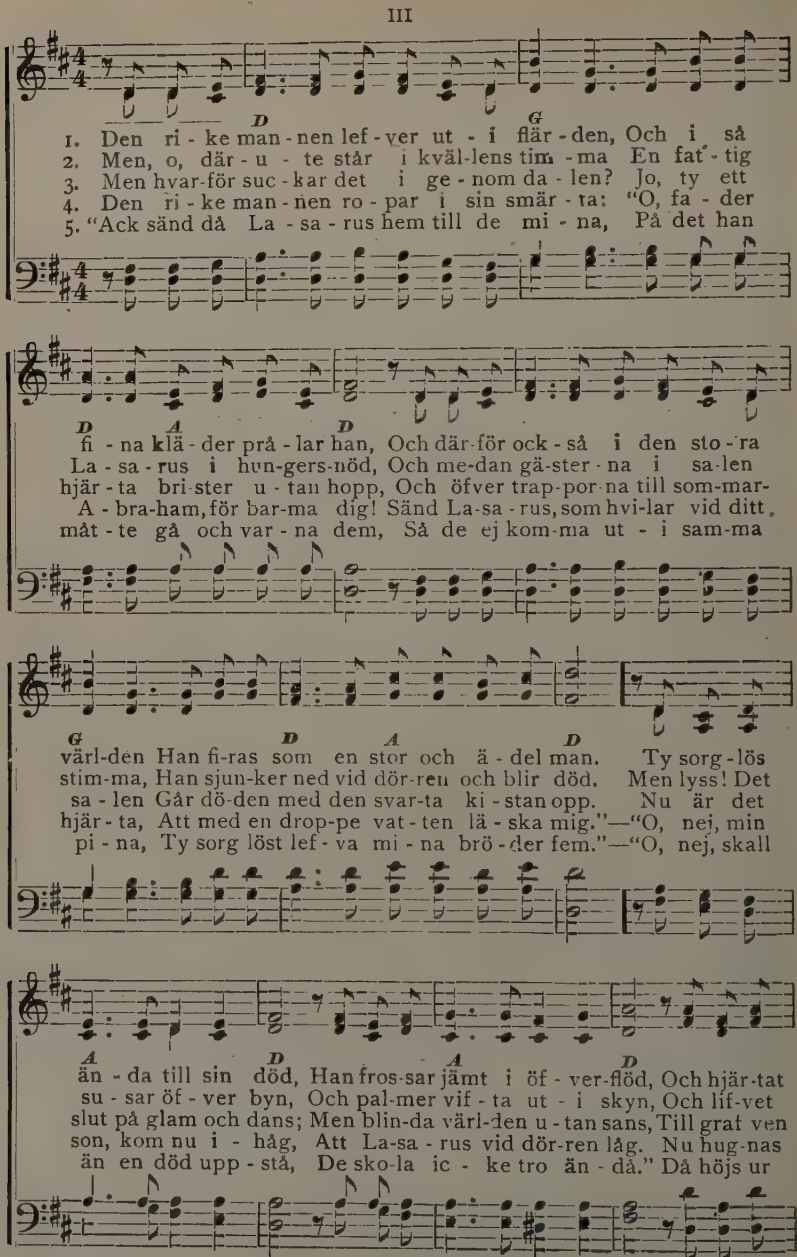

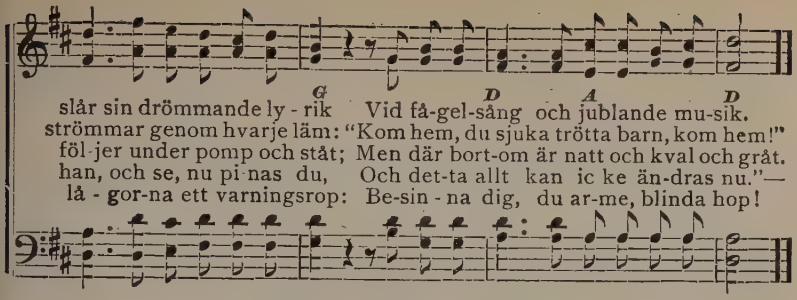

No. 254. Guds rike först.

S. L. I N. L. Ridderhof.

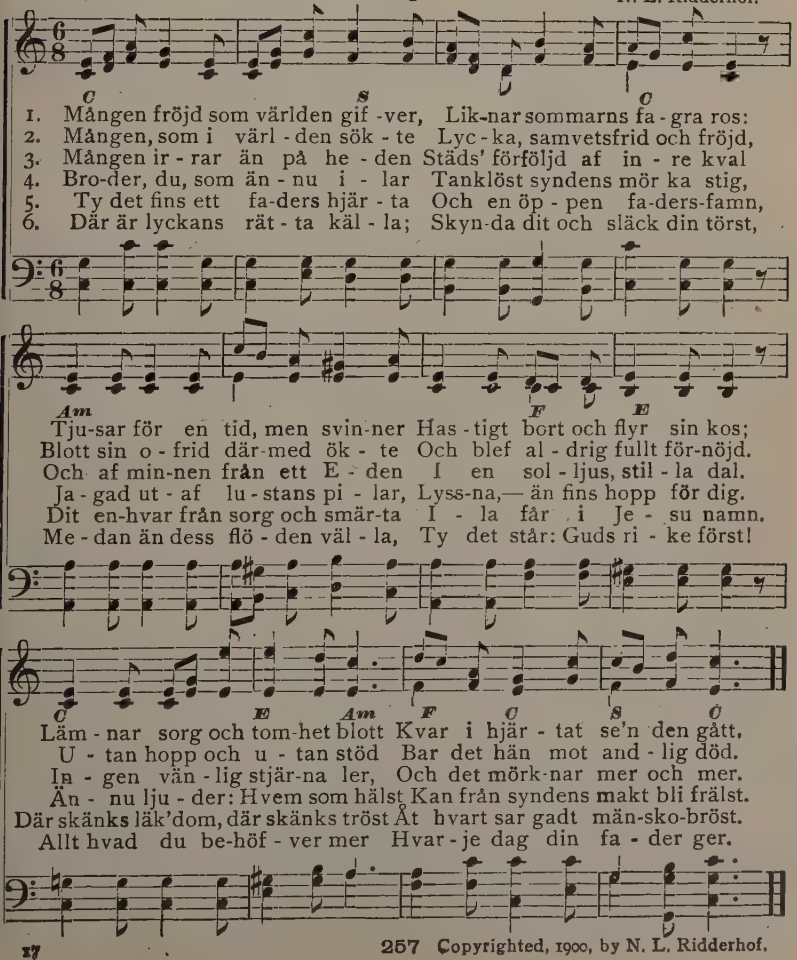

257 Copyrighted, 1900, by N. L. Ridderhof.

No. 255. Hemlandsklockan.

Fred Bloom. III Arranged.

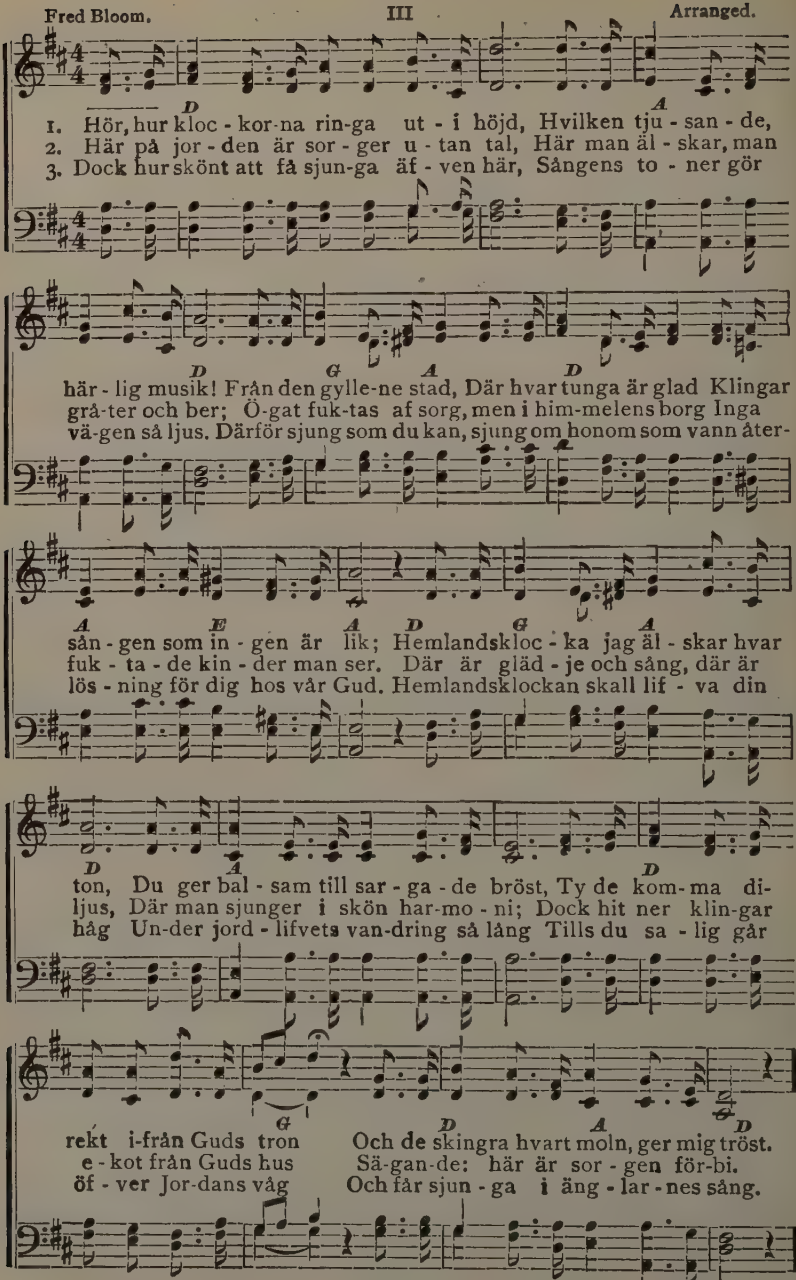

258 Words copyrighted, 1900, by Fred Bloom.

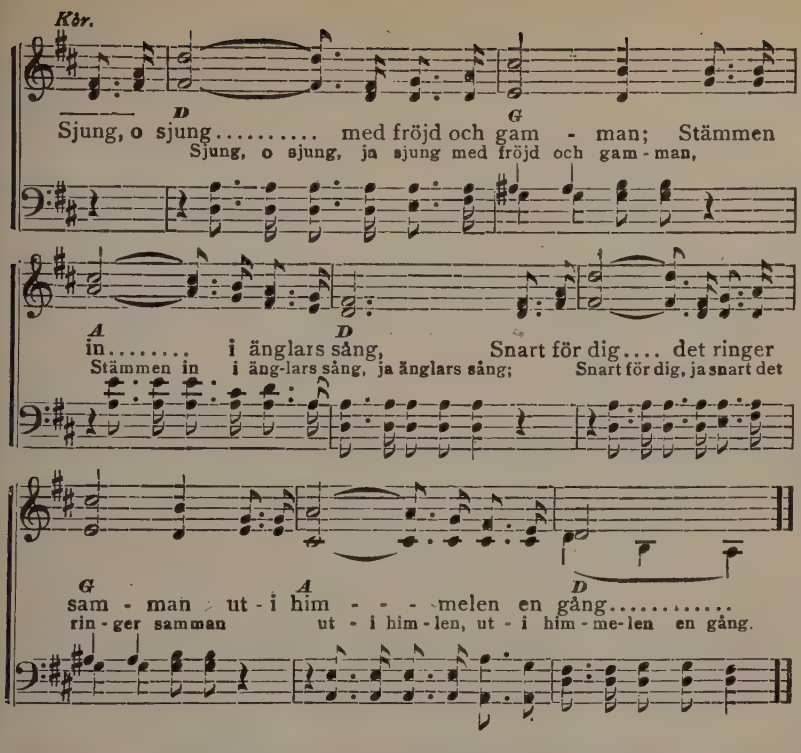

No. 256. Den himmelska sången.

(Sjunges som no. 255.)

1. Hvilken sång, hvilket jubel uti höjd,
Huru harporna klinga med makt!
Härligt tonar Guds lof i det himmelska hof
Till hans ära som frälsning oss bragt.
Genom jordlifvets sorger och natt
Tränga himmelska strålar af ljus;
Änglasången om hjärtat griper fatt,
Och vi rikta vår blick mot Guds hus.

Kör. Hör du stundom ej ett eko utaf änglaskarans sång?
Fann det ej uti ditt hjärta ändå genklang någon gång?

2. Stämmen in, frälsta skaror, stämmen in
Uti änglarnes jublande sång!
Bären tackoffer fram till det slaktade lam,
Som den fallne uppreste en gång,
Om så änglarne lofsjunga Gud,
Böra vi då ej instämma med?
Hör ett himmelskt och träget maningsbud
I de toner som tränga hit ned. Kör.

3. Här är gråt, här är klagan utan mått,
Hvilket ve i den skärande sång!
Men i sorgernas dal från den skimrande sal
Höres tonernas brusande gång.
De tillföra den hopplöse hopp
Och en himmel af sällhet och frid,
Upp till hvilken ej missljud tränga opp,
Och där slut är all jordlifvets strid. Kör.

No. 257. Jesusnamnet.

C. A—n. I C. Anderson. Arr.

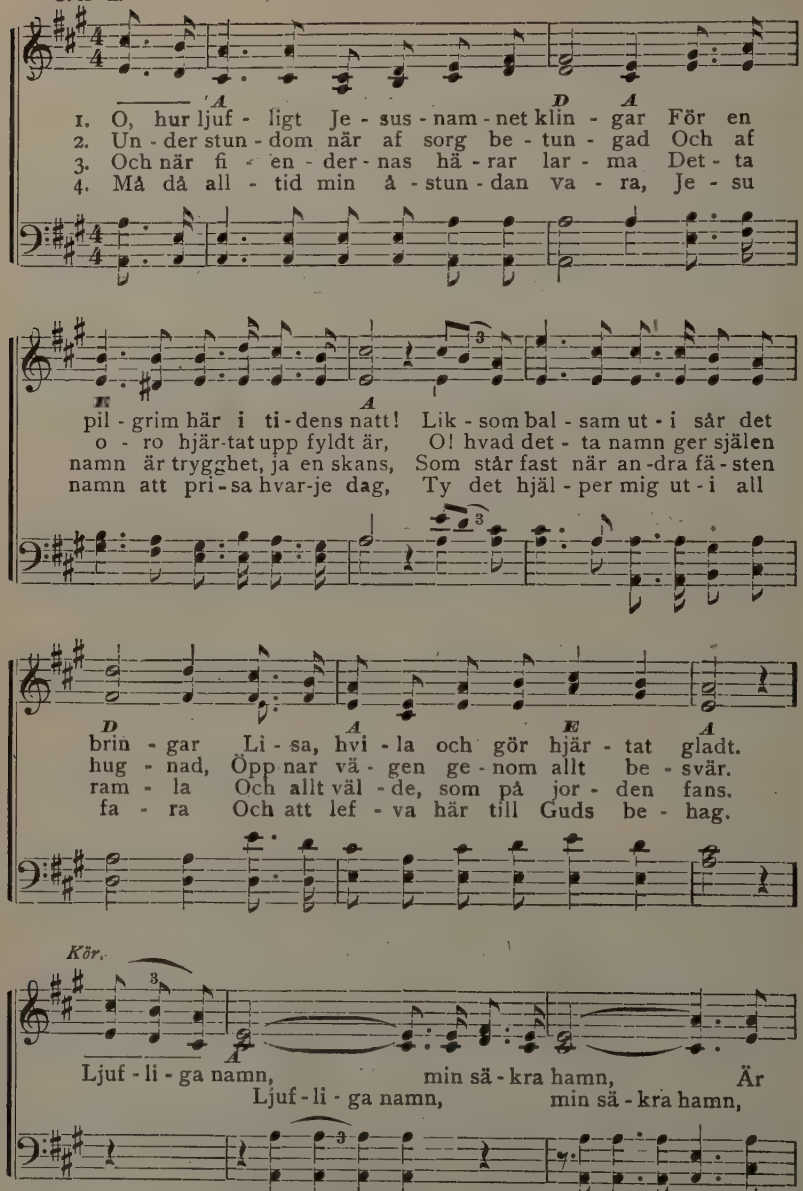

Copyright, 1900, by P. Benson.

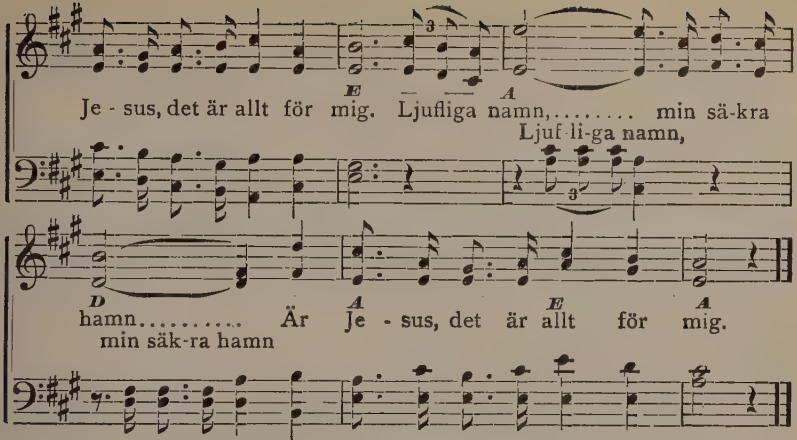

No. 258. Ära ske hans namn.

E. A. H. III J. H. Stockton.

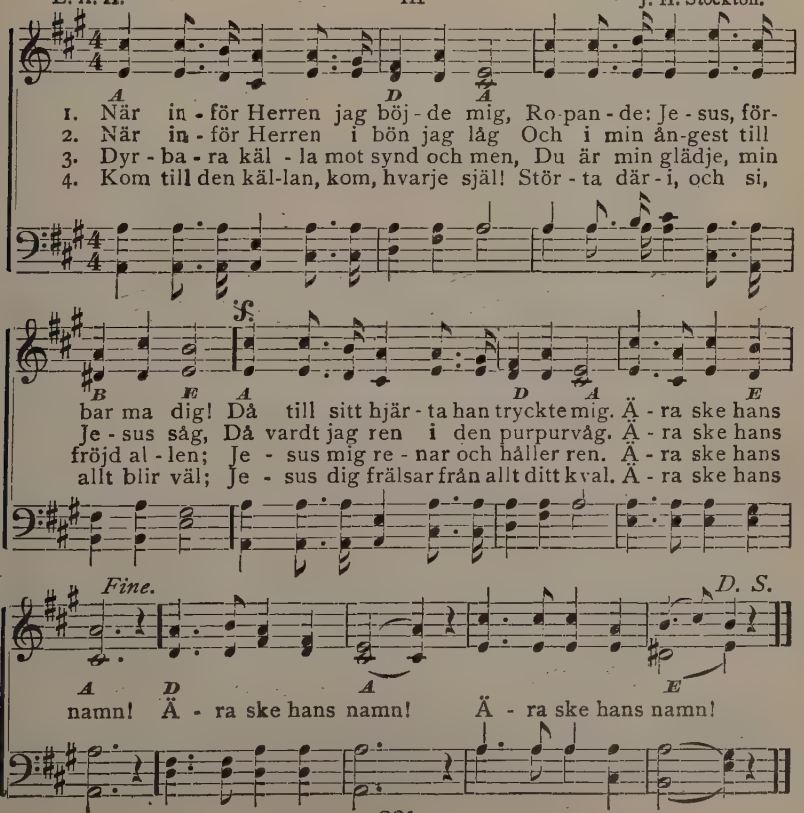

No. 259. Möt mig där.

Capo d'astro på 1sta bandet. III Wm. J. Kirkpatrick.

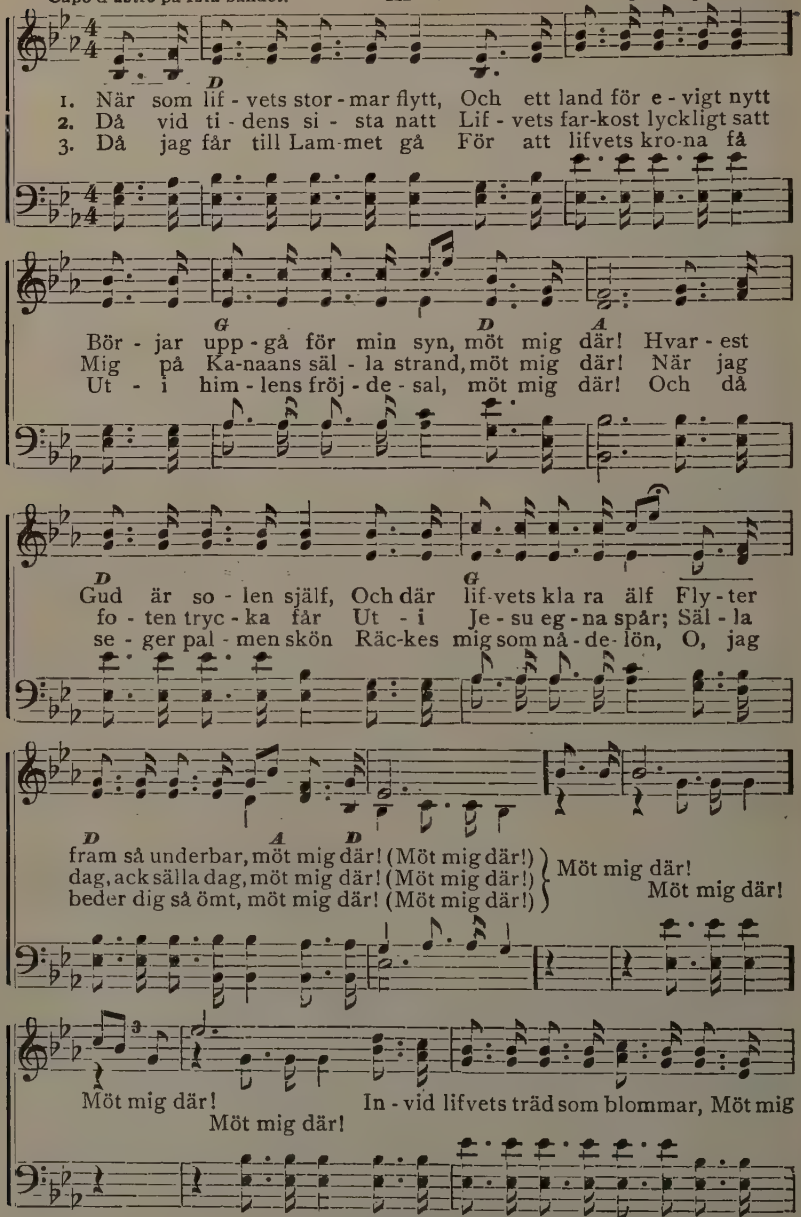

Used by per. Wm. J. Kirkpatrick, owner of Copyright.

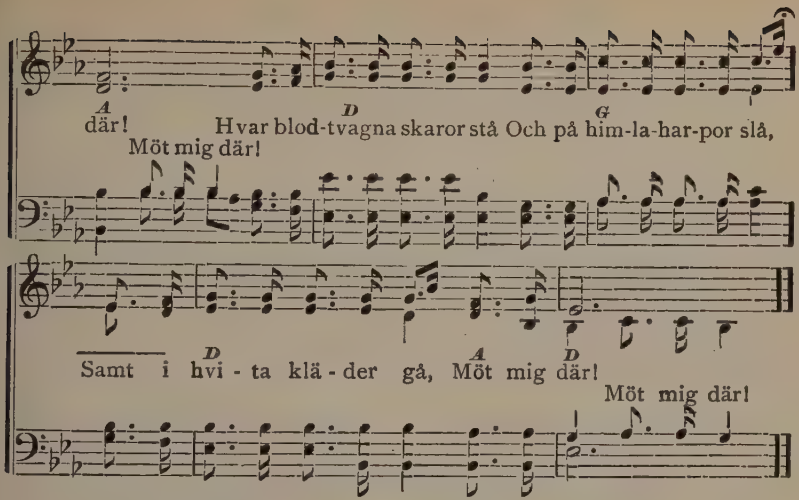

No. 260. Herre, oss enhvar välsigna.

Öfvers. af C. A--n. III

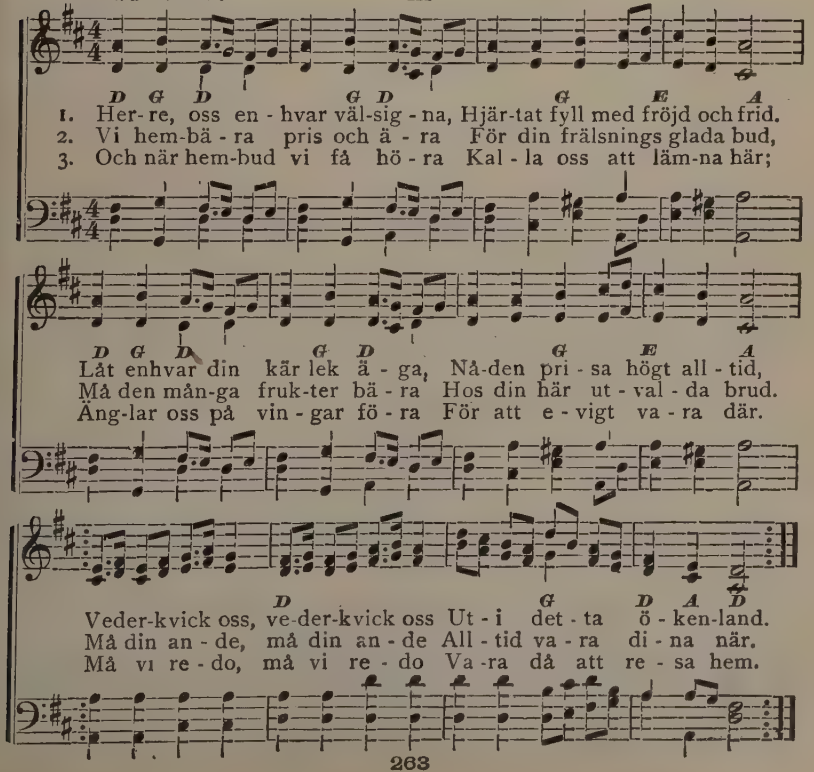

261. Hvar som hälst med Jesus.

Öfvers. af N. G. H. III D. B. Towner.

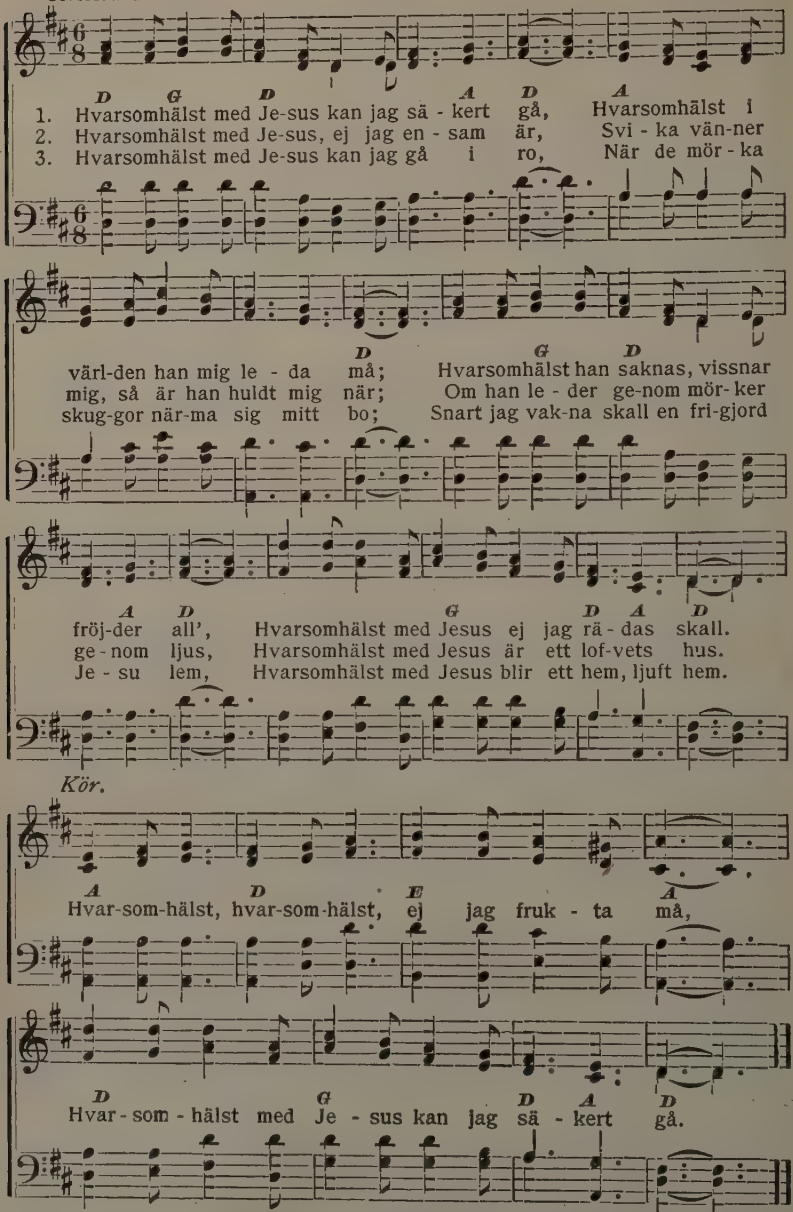

Copyright, 1887, by D. B. Towner, used by per.

No. 262. Frälst till det yttersta.

W. J. K.
Capo d'astro på 1sta bandet. I Wm. J. Kirkpatrick.

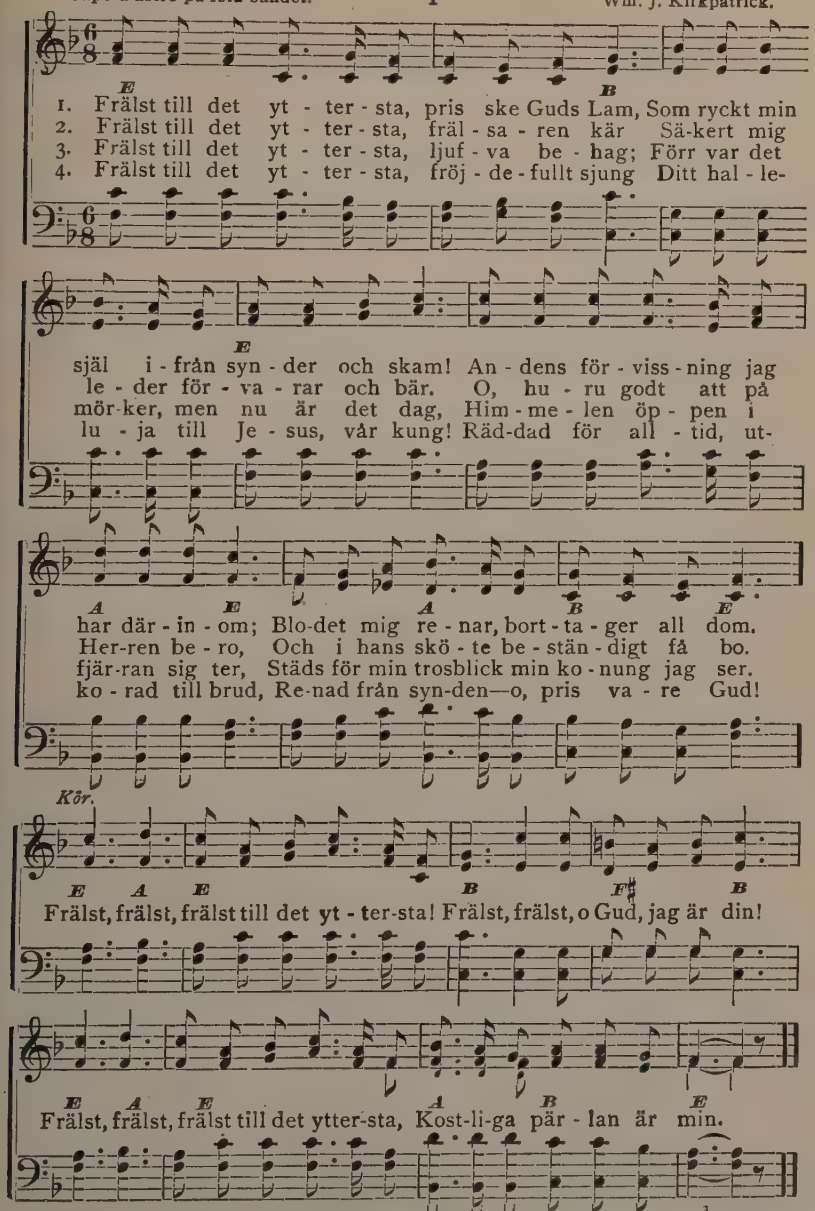

Used by per. Wm. J. Kirkpatrick, owner of copyright.

No. 263. Under korsbaneret.

III W. A. Ogden.

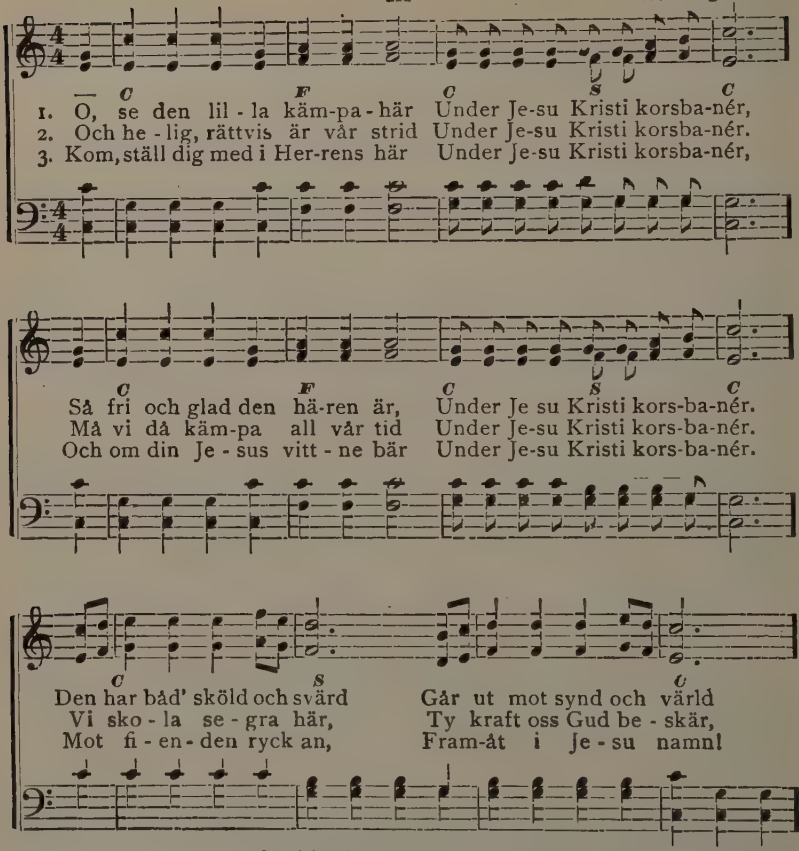

Sköld och svärd, Går ut till kamp mot synd och värld.
Se - gra här, Ty kraft till strid oss Gud be skär.
Med hvarann, Fram-åt i Je - su dy - ra namn

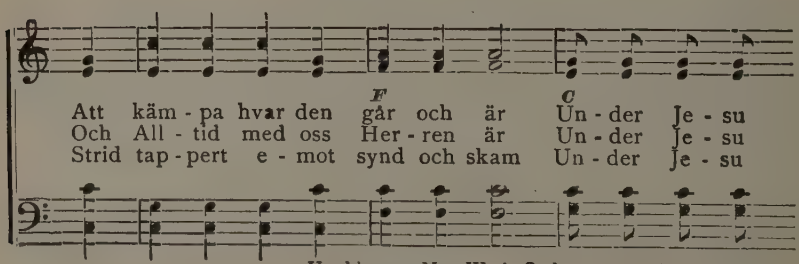

Used by per. Mrs. W. A. Ogden, owner of copyright.

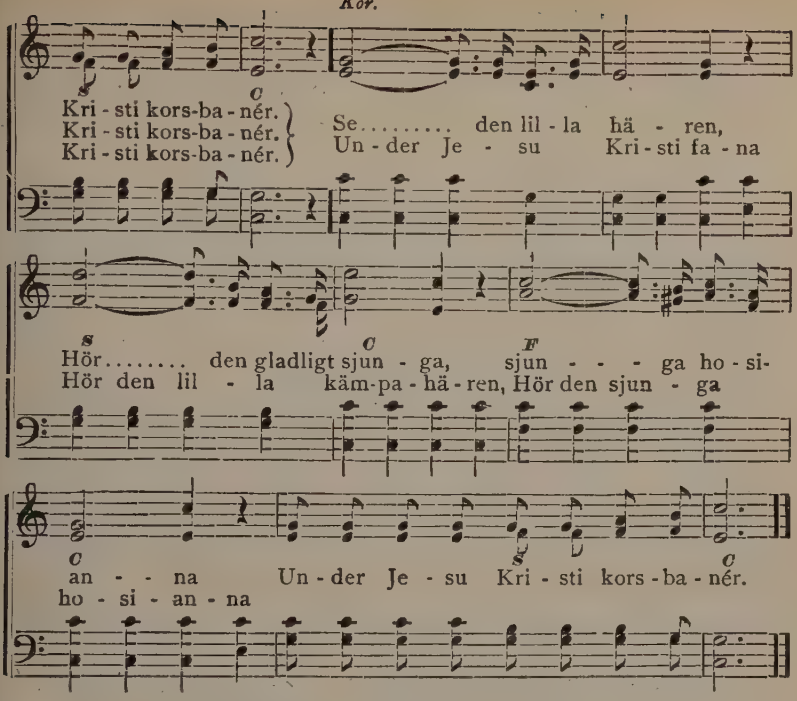

No. 264. Den gode herden.

N. L. R., efter engelskan. III Rossini. Arr.

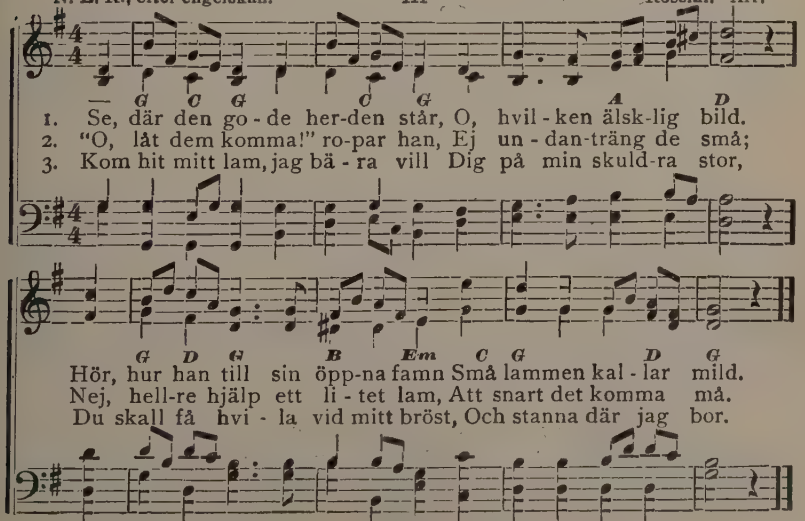

No. 265. Hvart han går jag följer.

W. A. O. Öfvers. af N. G. H. III W. A. Ogden.

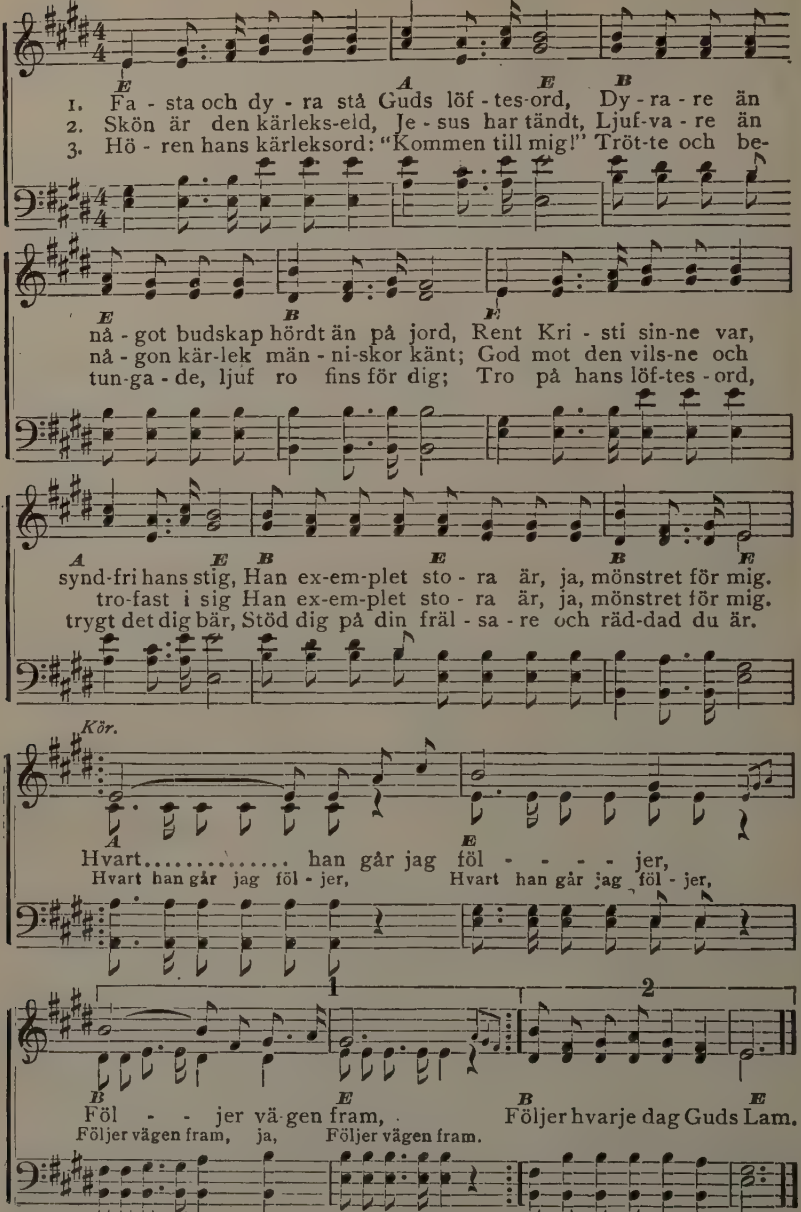

Used by per. Mrs. W. A. Ogden, owner of copyright.

No. 266. Ditt ord, o Gud.

Öfvers. af C. A--n. *Duett.* I. A. F. Myers.

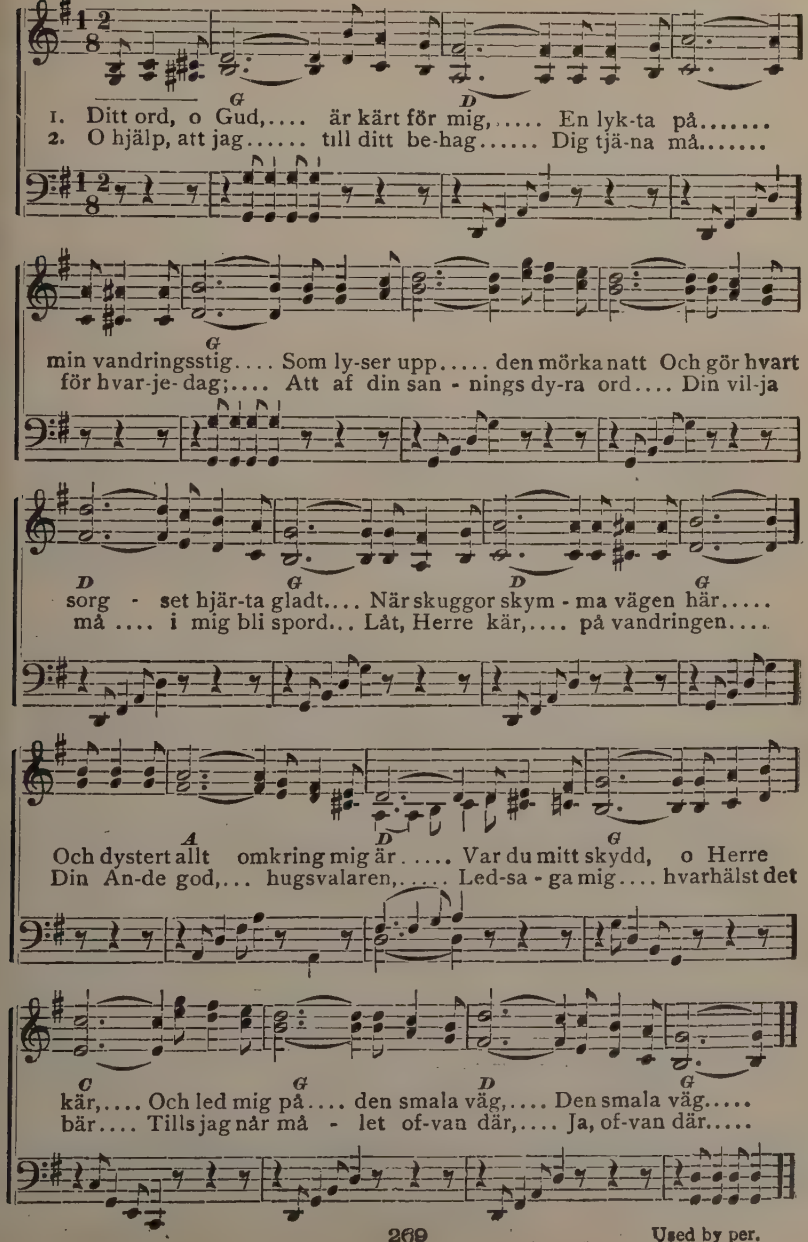

Used by per.

No. 267. Vi tåga till Sion.

Isaac Watts.
Öfvers. af C. A—n.

I.

Robert Lowry.

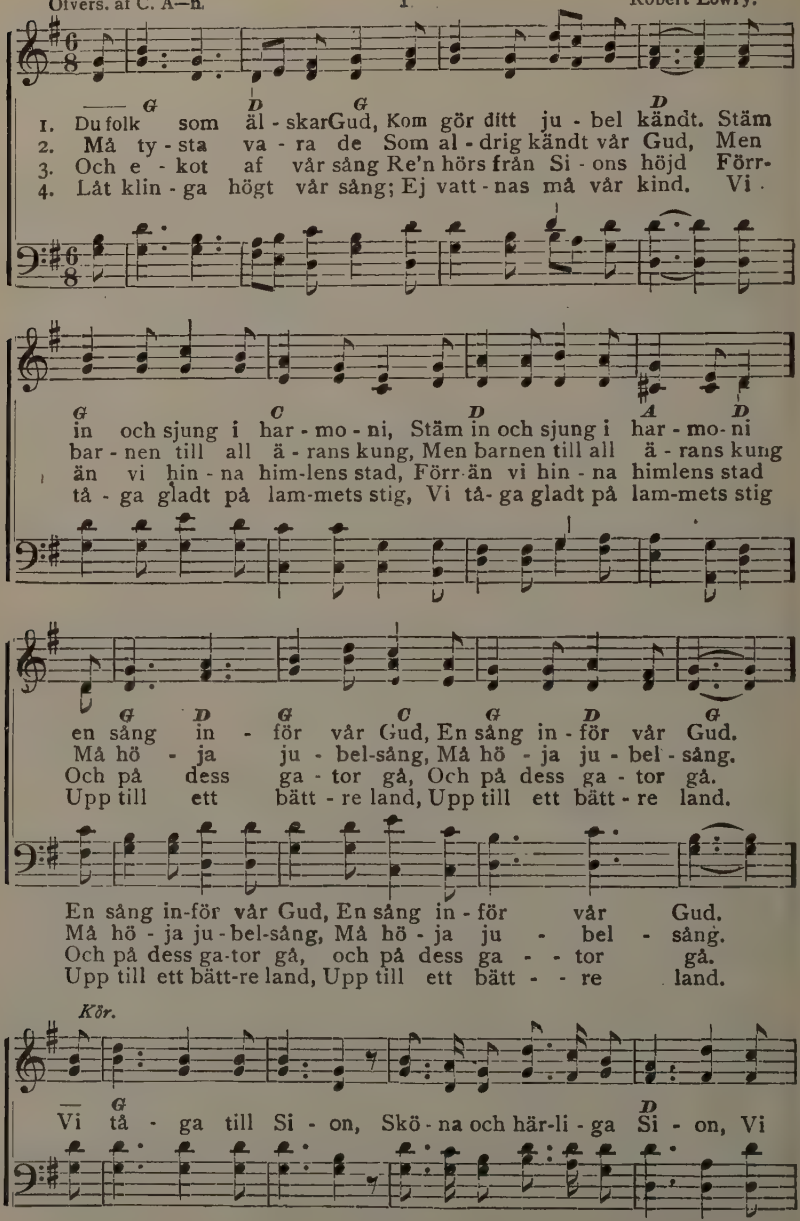

Used by per.

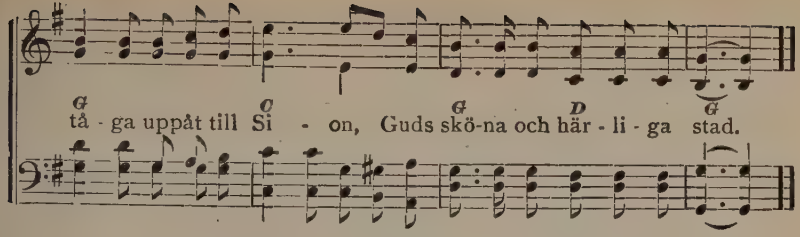

No. 268. Då skall jag vara nöjd.

Öfversatt af N. L. R.
Capo d'astro på 1sta bandet. III T. C. Neal.

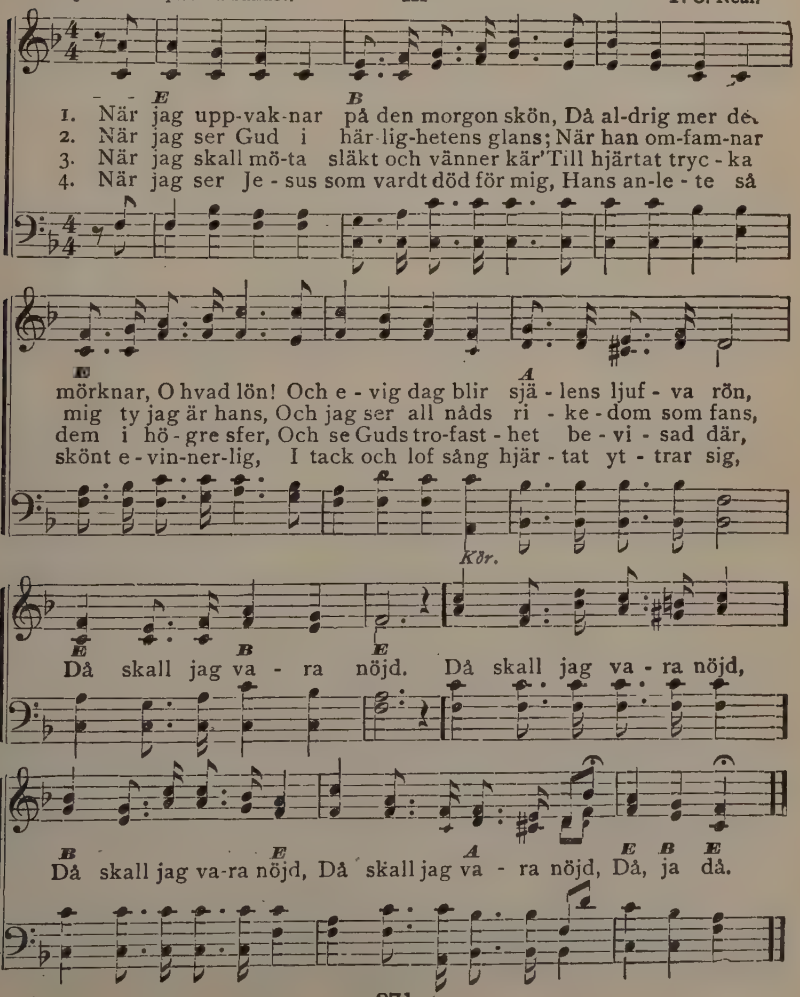

No. 269. Seger.

C. A—n.
Capo d'astro på 1sta bandet. III C. Andersen. Arr.

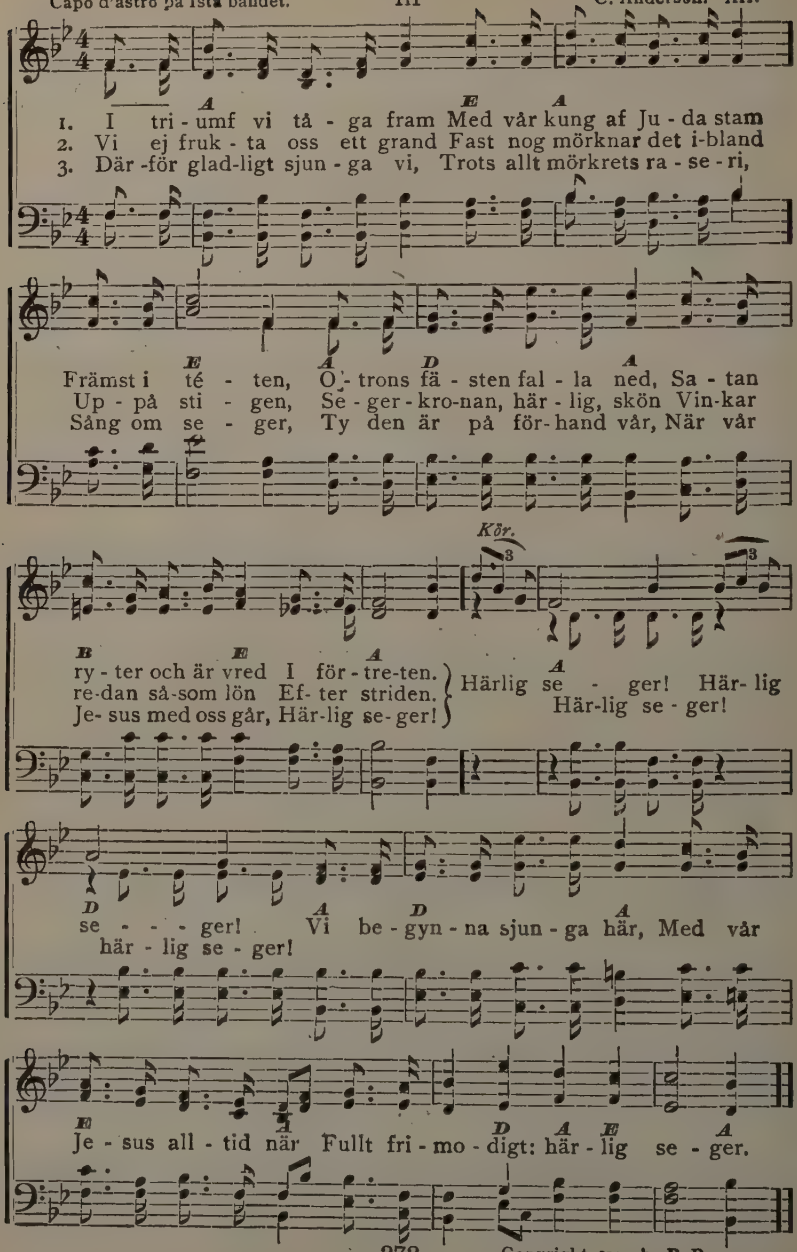

Copyright, 1900, by P. Benson.

No. 270. Välsignelse för mig,

Henrietta E. Blair.
Öfversatt af N. L. R.

III

W. J. Kirkpatrick.

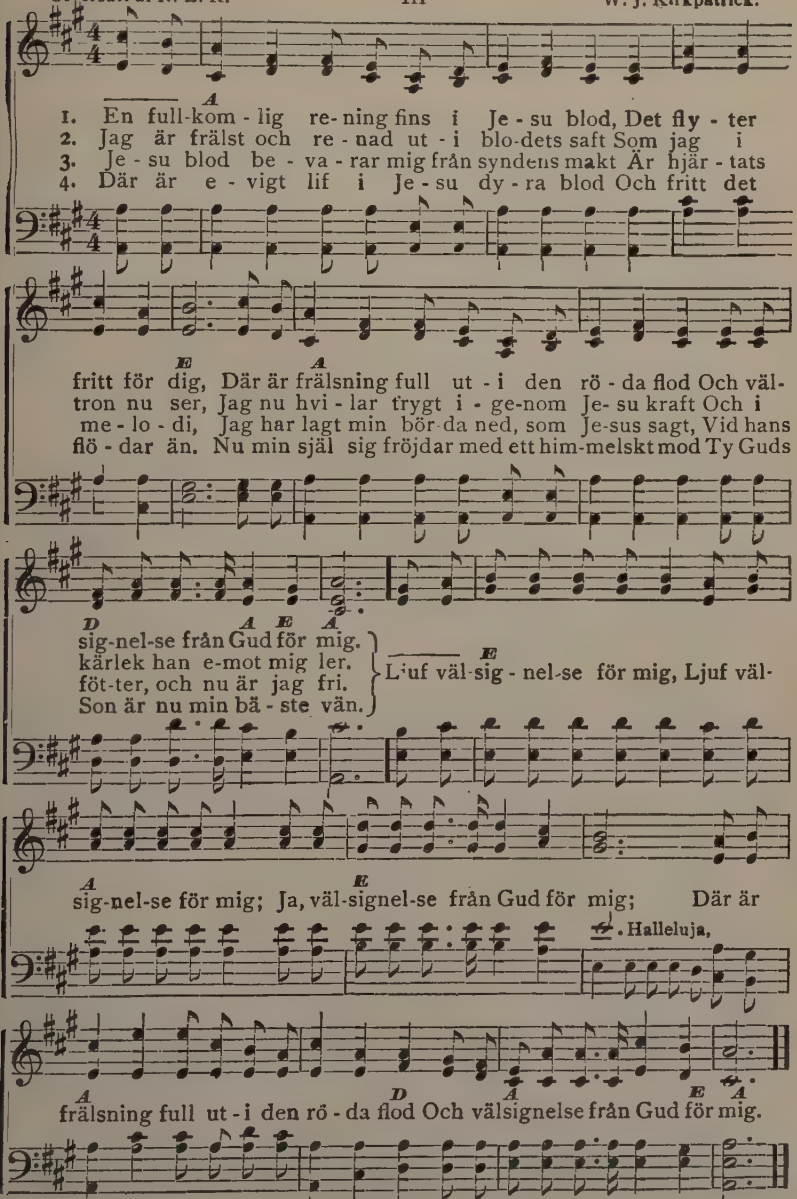

Used by per. Wm. J. Kirkpatrick owner of copyright.

No. 271. Dyra förvissning.

Fanny J. Crosby. I Mrs. Joseph F. Knapp.

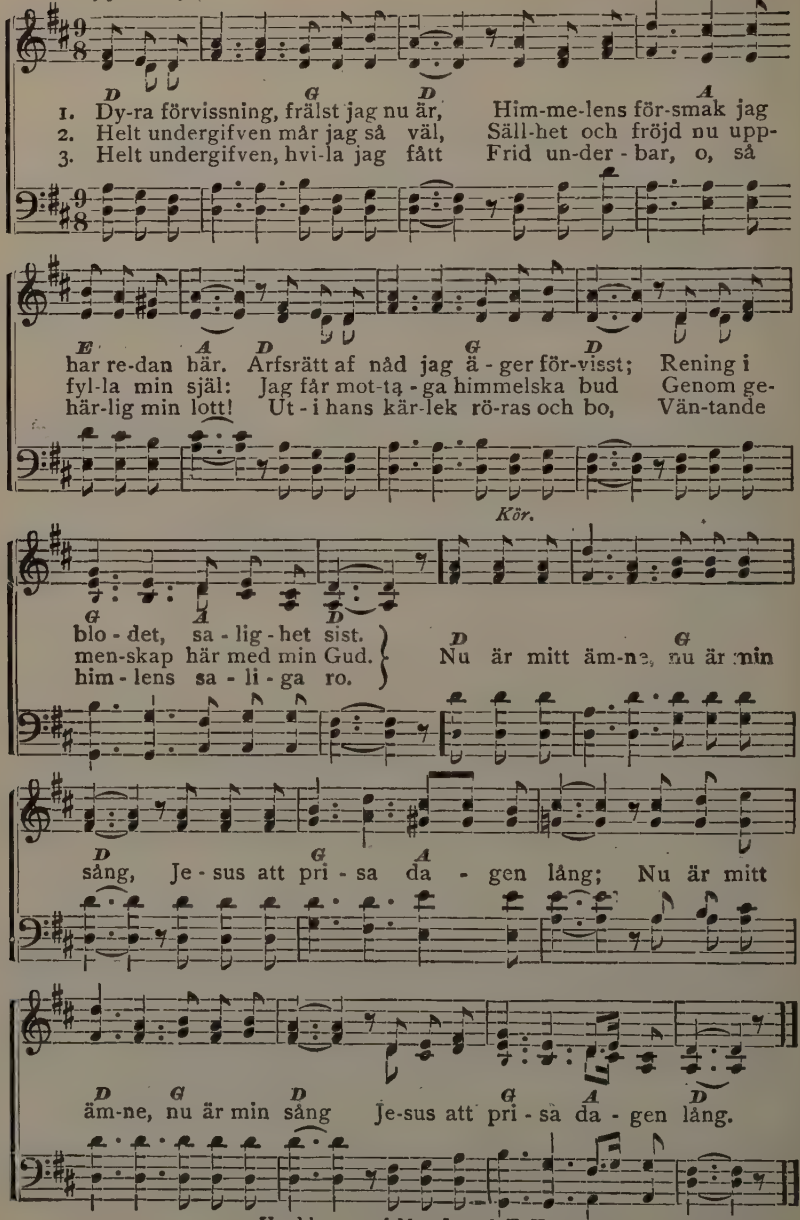

Used by per. of Mrs. Joseph F. Knapp, owner of copyright.

No. 272. Kom att uppsöka mig.

Öfvers. af C. A—n. I H. E. Hasty.

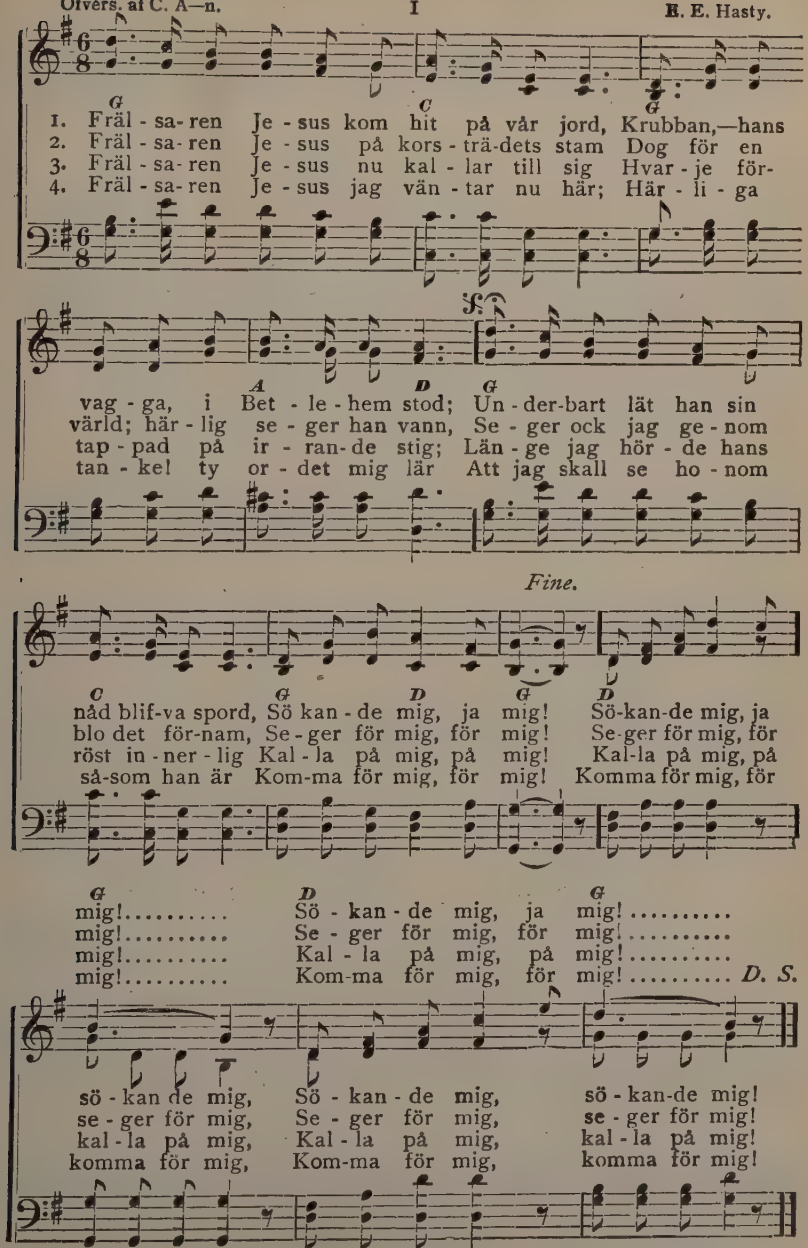

Used by per.

No. 273. Kärleksfullt, innerligt kallar.

W. A. O. Öfvers. af C. A—n.
Capo d'astro på 1sta bandet.

I

W. A. Ogden.

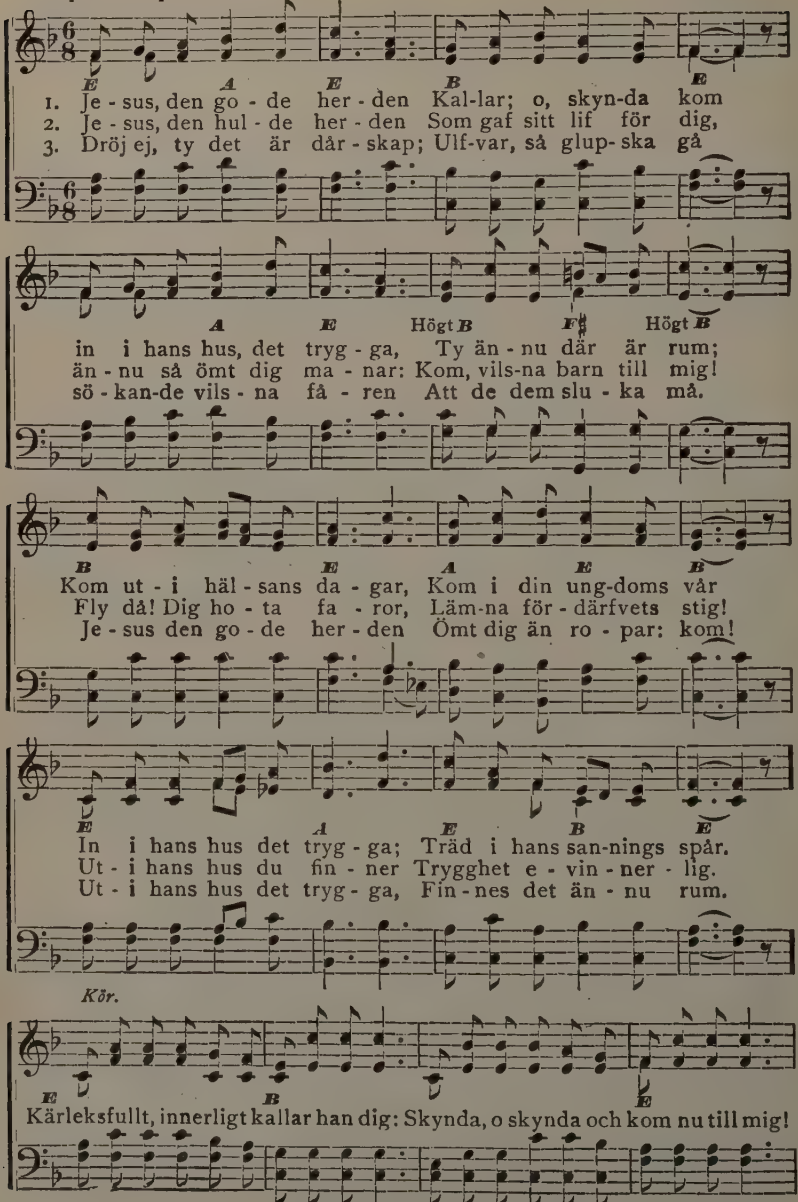

Used by per. Mrs. W. A. Ogden, owner of copyright.

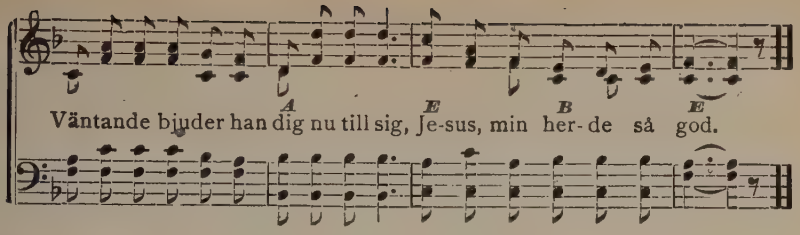

No. 274. Mitt hem.

Gust. F. Johnson. III Arranged.

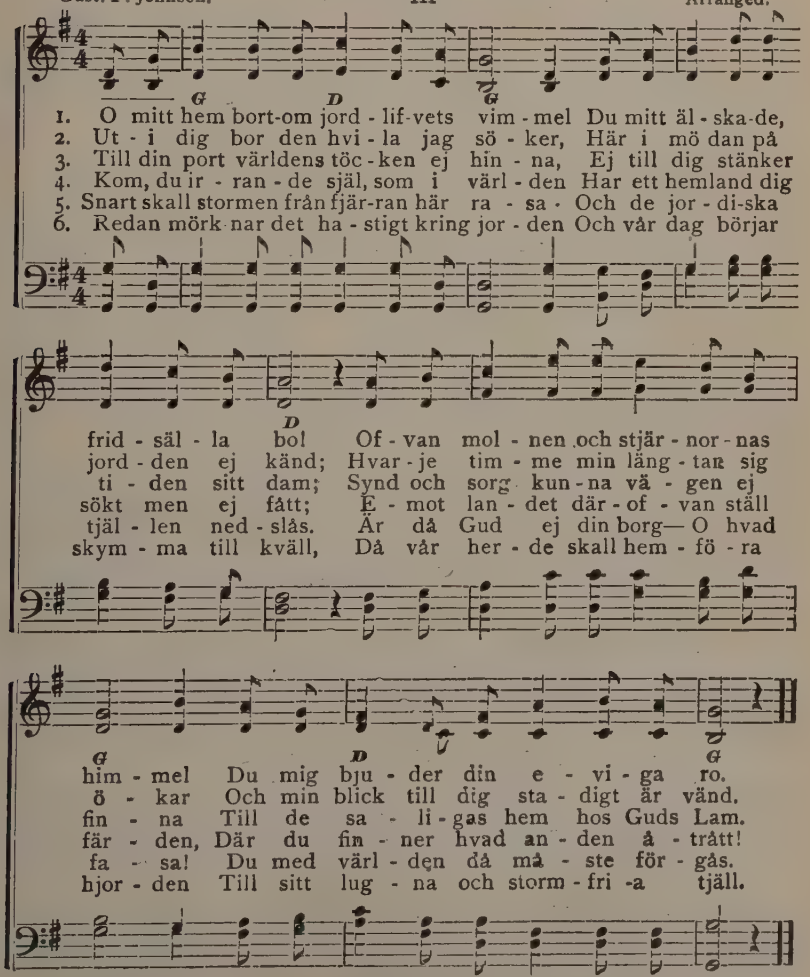

277 Words copyrighted, 1901, by P. Benson.

No. 275. Hjärtat för Jesus.

B.
Capo d'astro på 1sta bandet. I N. L. Ridderhof.

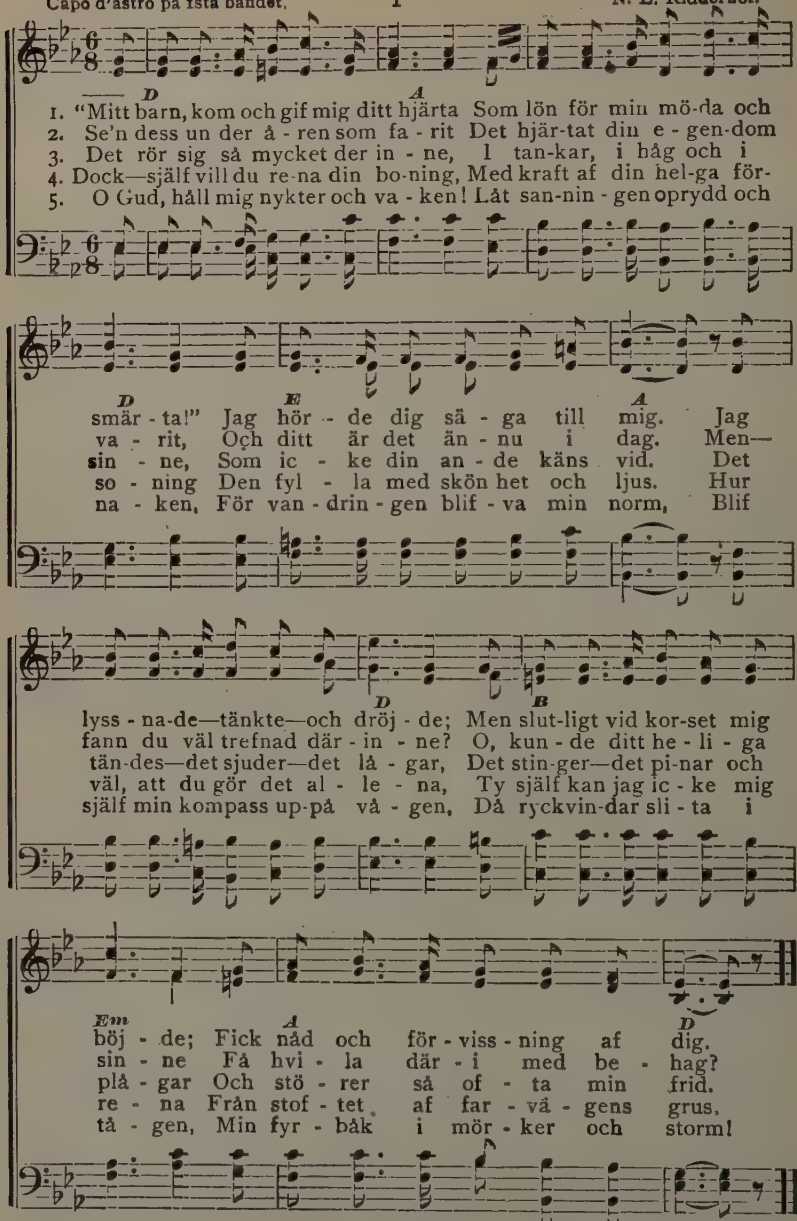

278 Music copyrighted, by N. L. Ridderhof.

No. 276. Är mitt namn skrifvet där?

I

Frank M. Davis.

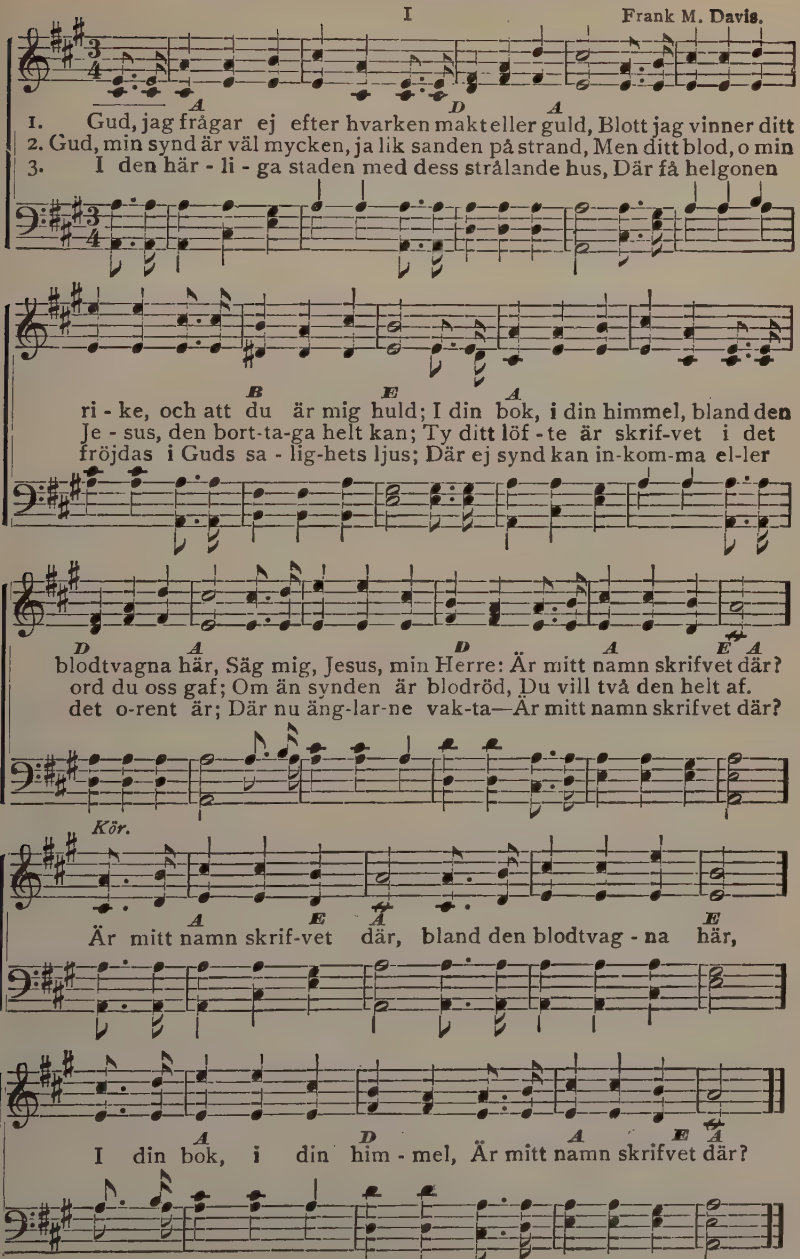

No. 277. Vi samlas igen.

W. A. C. Öfvers. af C. A—n.
Capo d'astro på 1sta bandet.

III

Wilbur A. Christy.

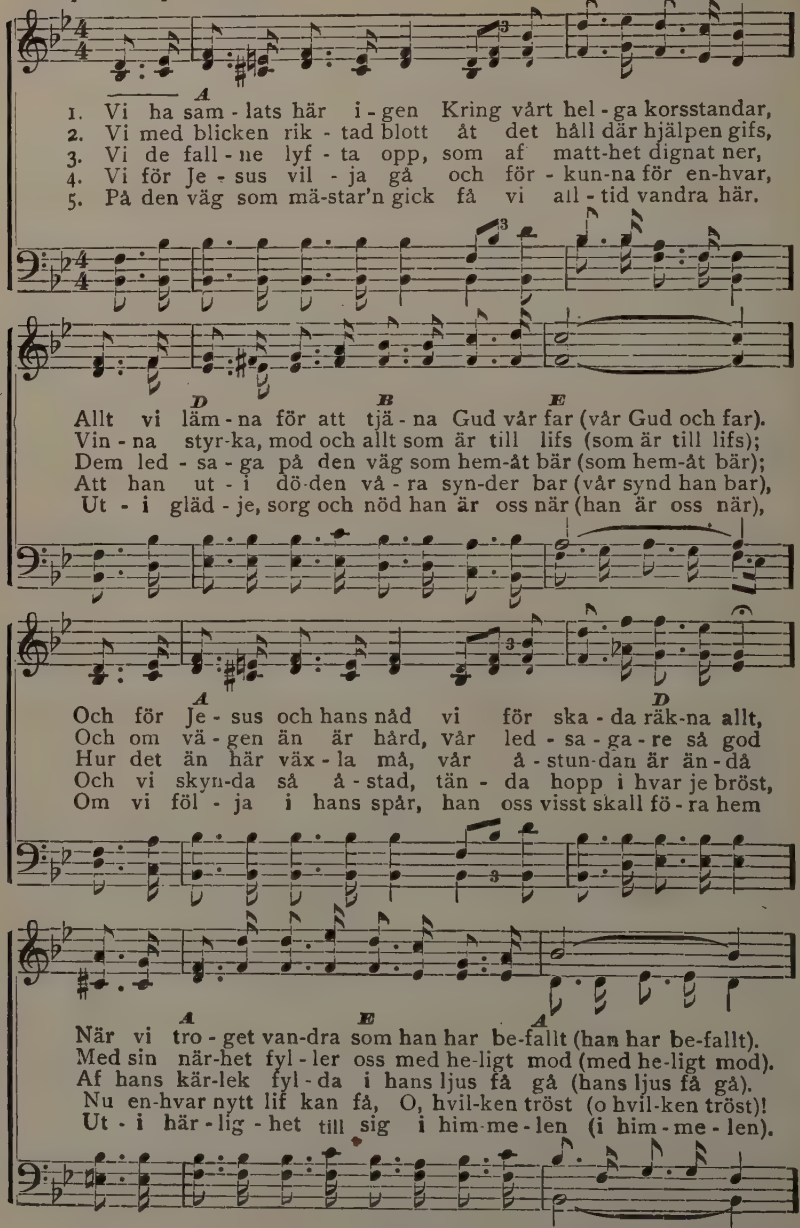

Used by per. Wilbur A. Christy, owner of copyright.

Kör.

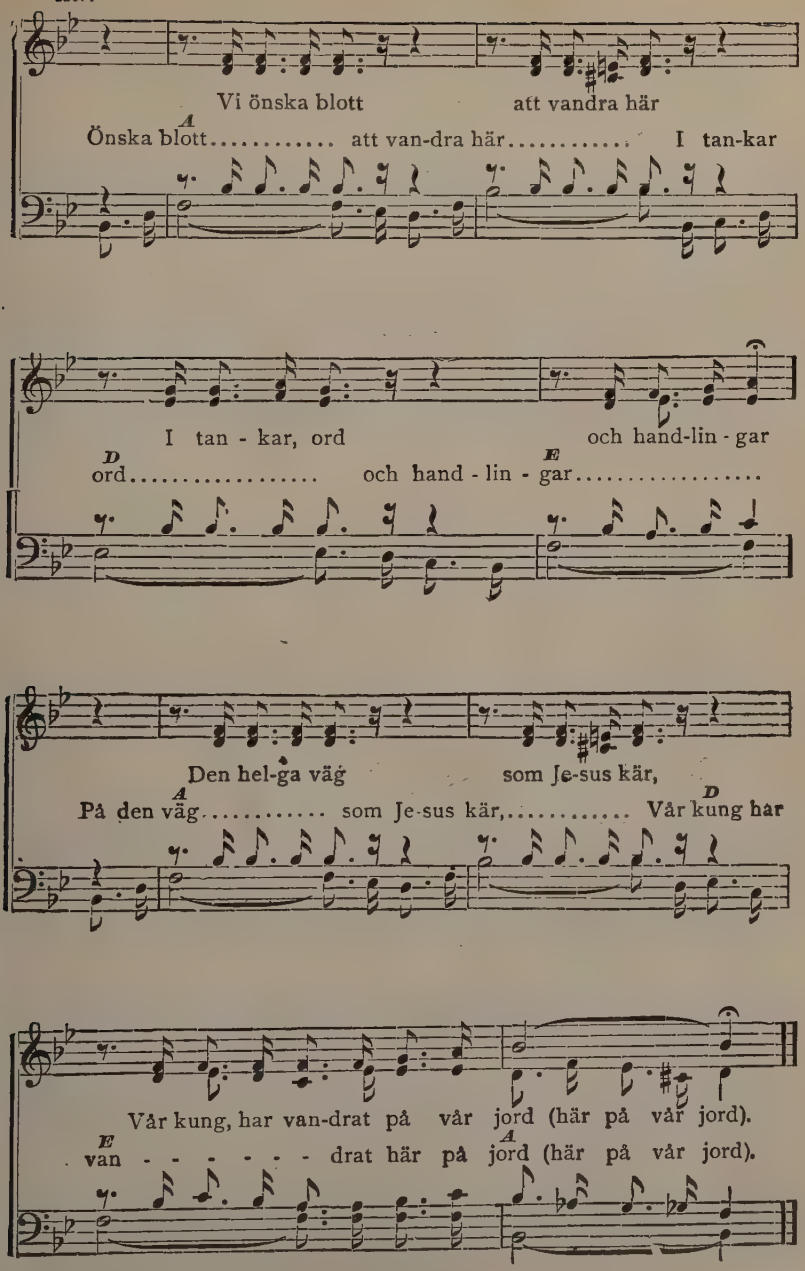
Vi önska blott att vandra här
A
Önska blott..... att van-dra här..... I tan-kar
I tan - kar, ord och hand-lin - gar
D
ord..... och hand - lin - gar.....
E
Den hel-ga väg som Je-sus kär,
A
På den väg..... som Je-sus kär,..... Vår kung har
D
Vår kung, har van-drat på vår jord (här på vår jord).
E
van - - - - - drat här på jord (här på vår jord).
A

No. 278. Kom till klippan.

N. L. R. I N. L. Ridderhof.

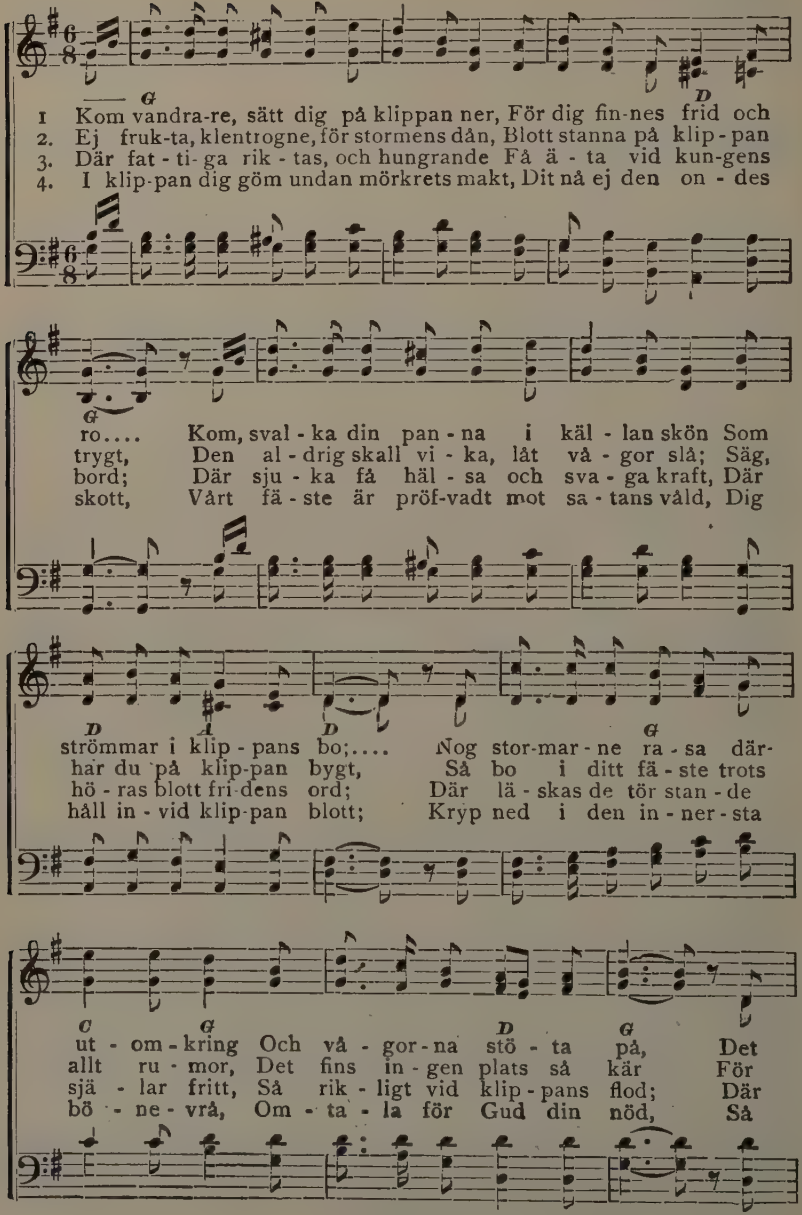

282 Copyright, 1900, by N. L. Ridderhof.

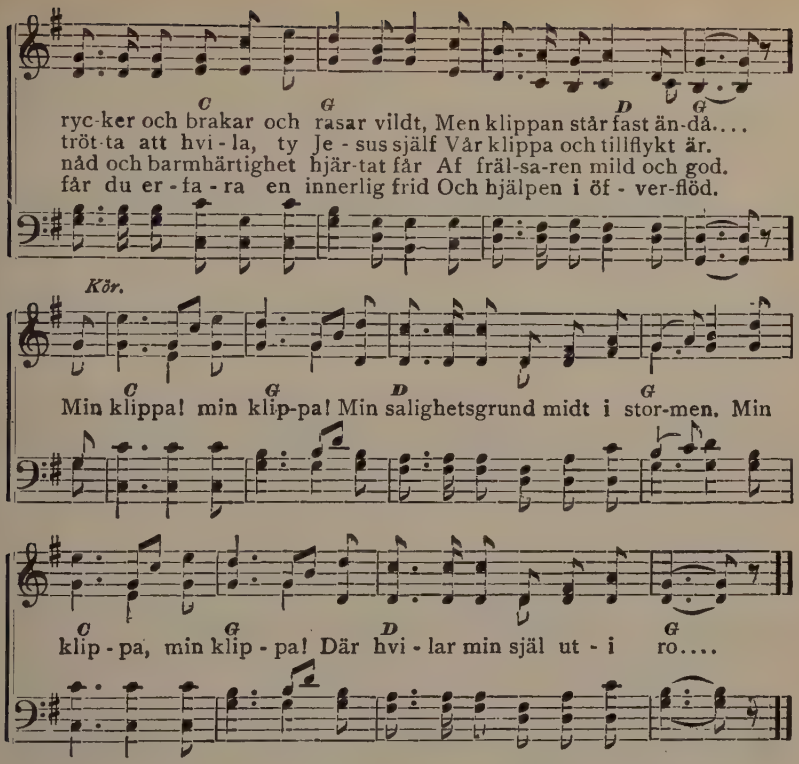

No. 279. Pris vare Gud.

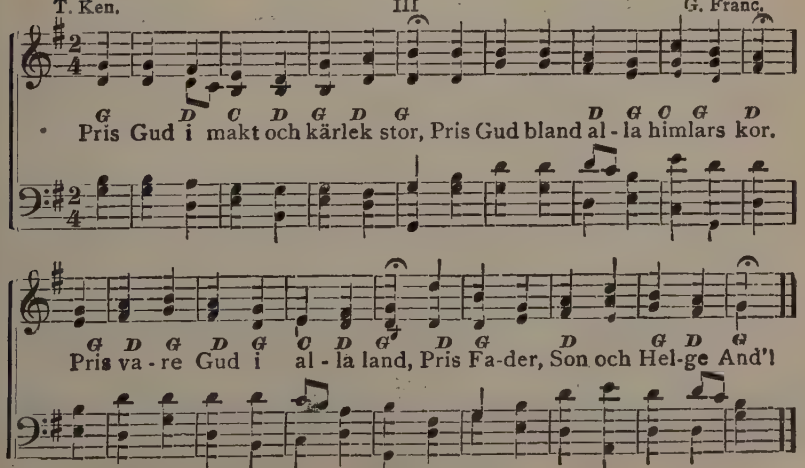

No. 280. Den fasta grunden.

George Keith, Öfvers. af C. A—n. 111

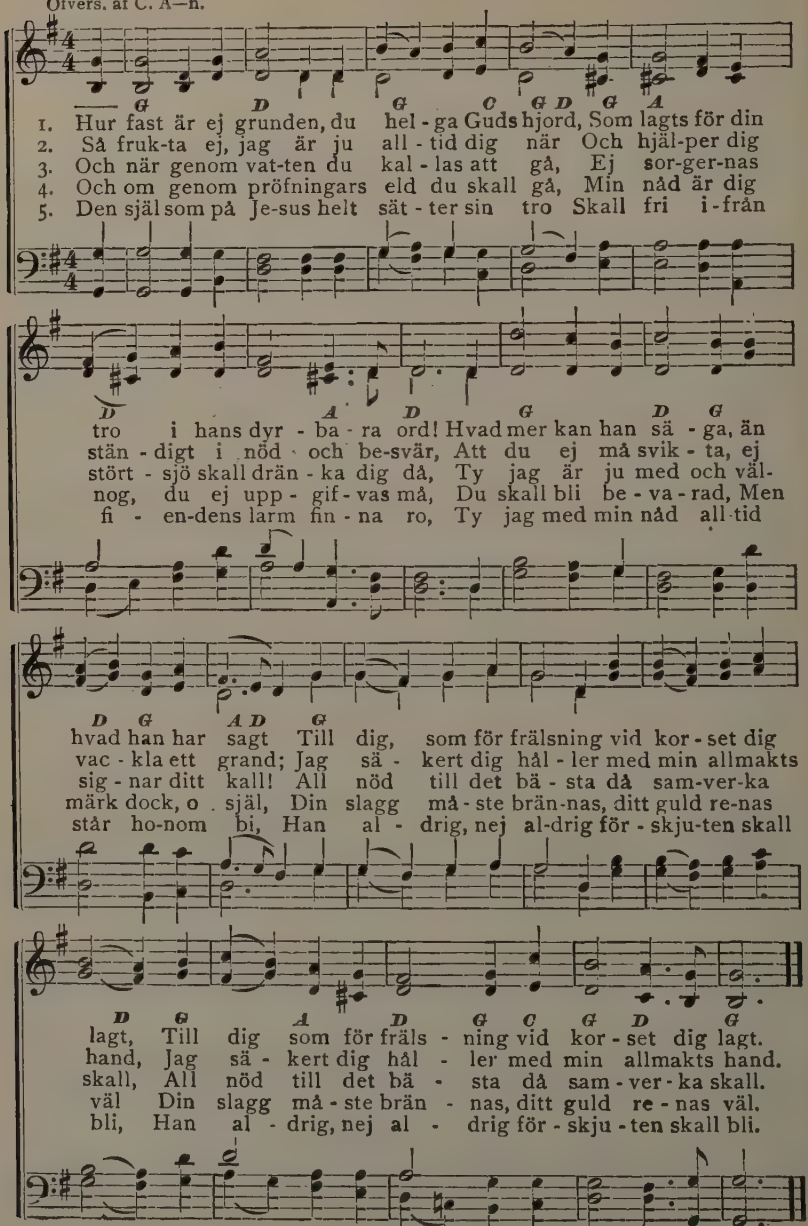

No. 281. O, du store Gud.

N. L. R. I Arranged.

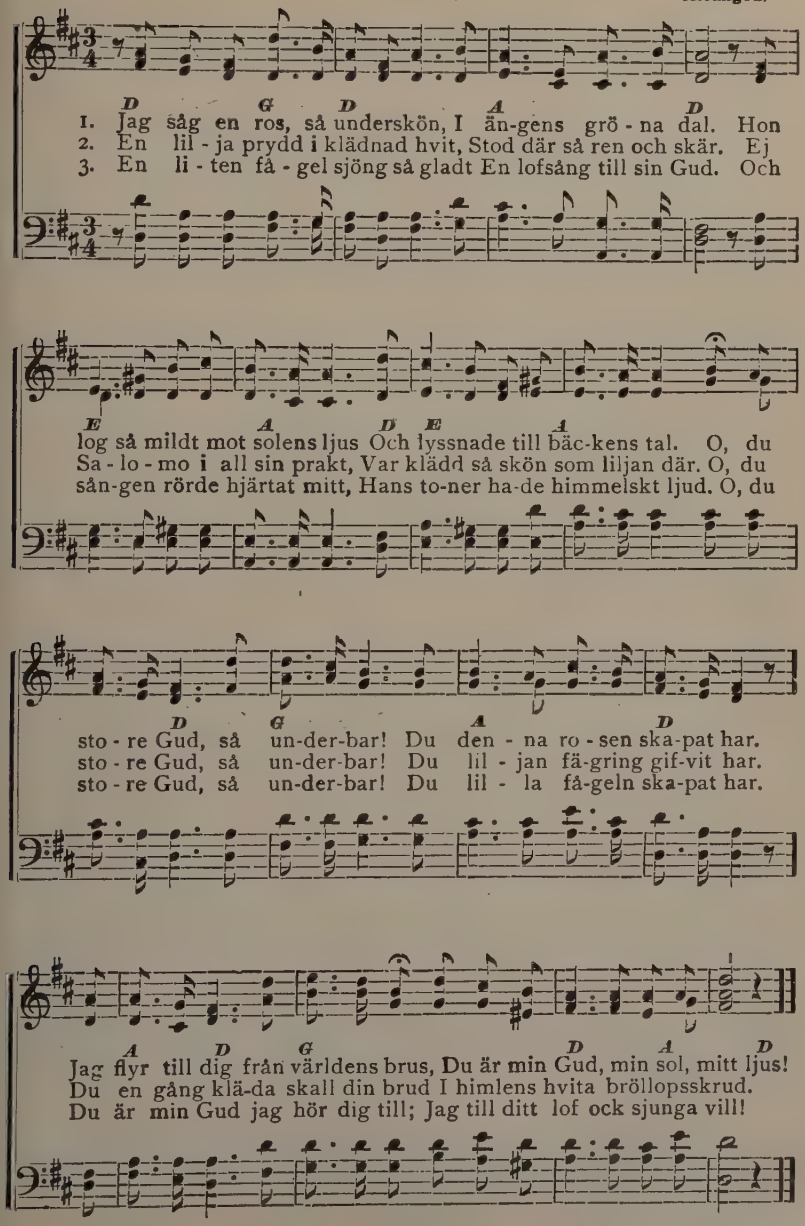

Used by per. af N. L. Ridderhof.

No. 282. Kristus är uppstånden.

Delvis af C. A--n. III

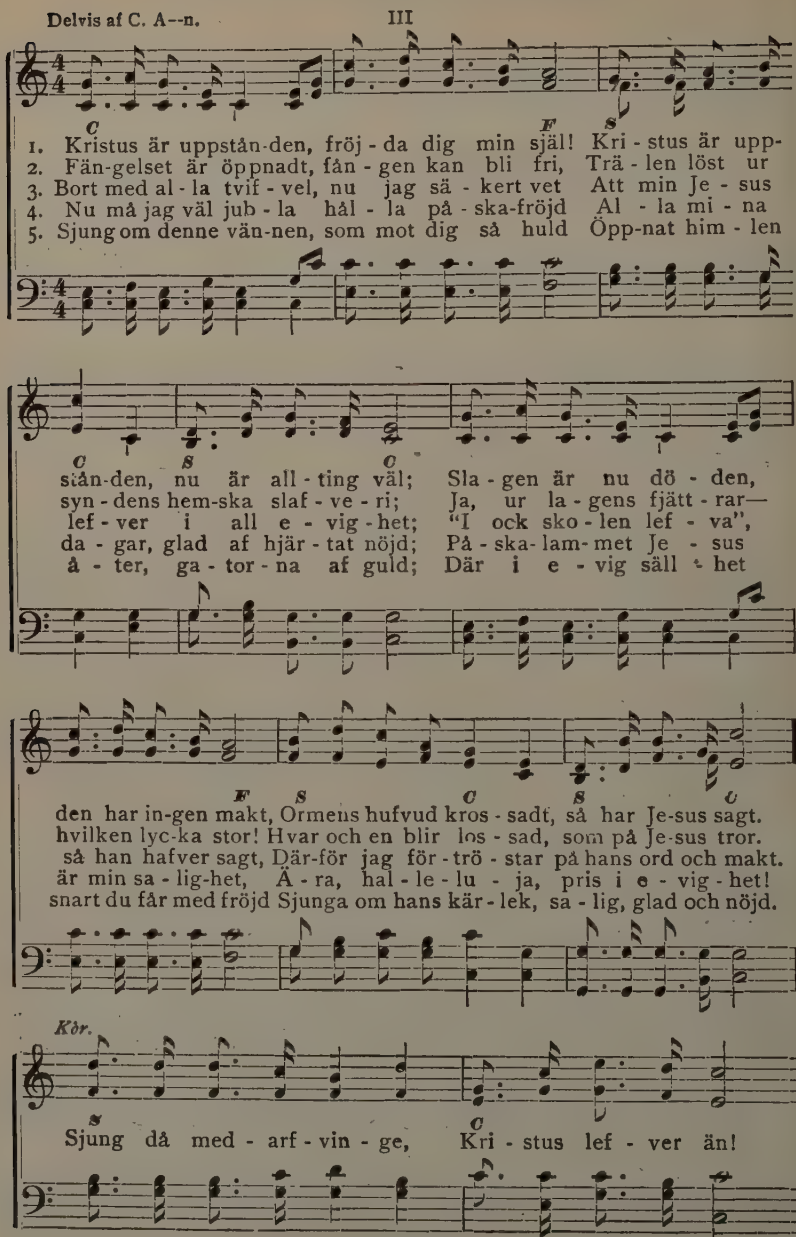

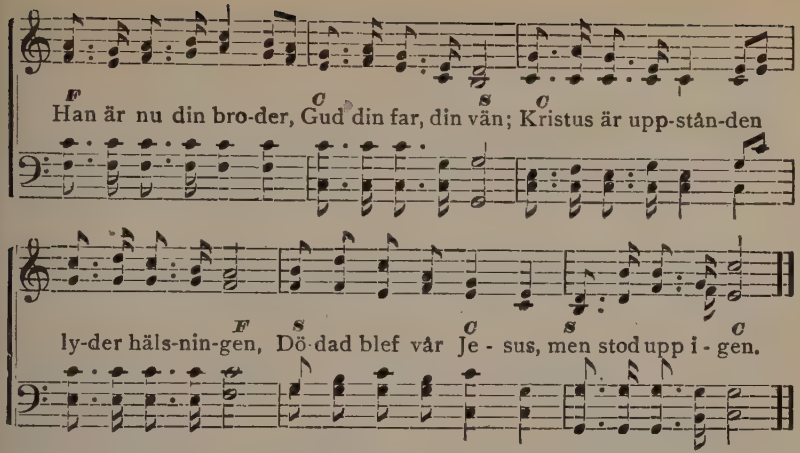

No. 283. Ett lyckligt land.

Öfversatt af N. L. R. III Arranged.

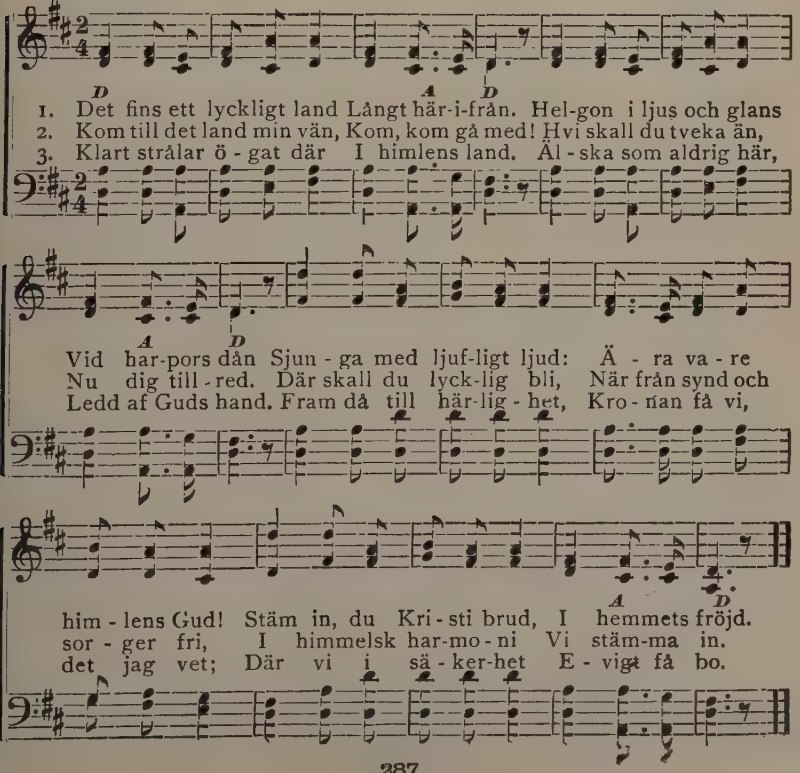

No. 284. Var hälsad sköna morgonstund.

J. O. Wallin.

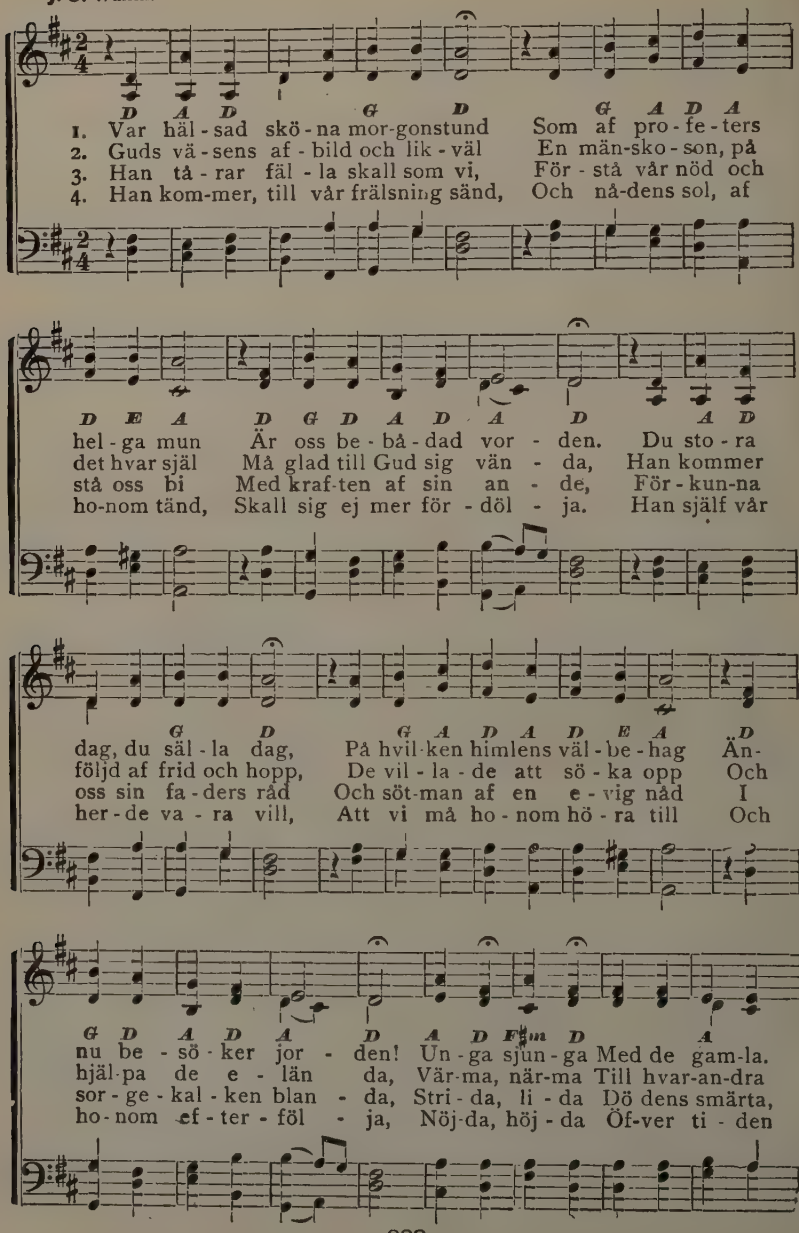

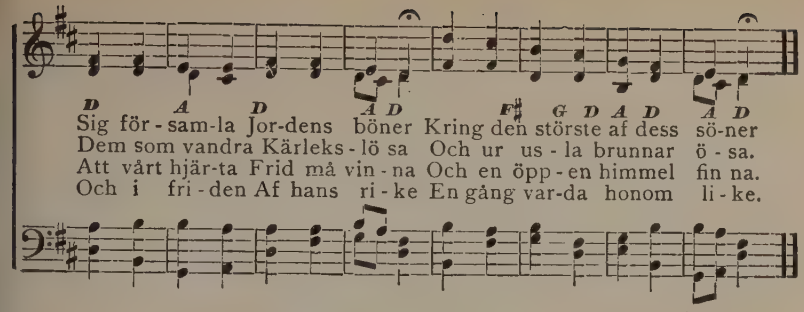

No. 285. Är Jesus din?

N. L. R.
Capo d'astro på 1sta bandet. I N. L. Ridderhof.

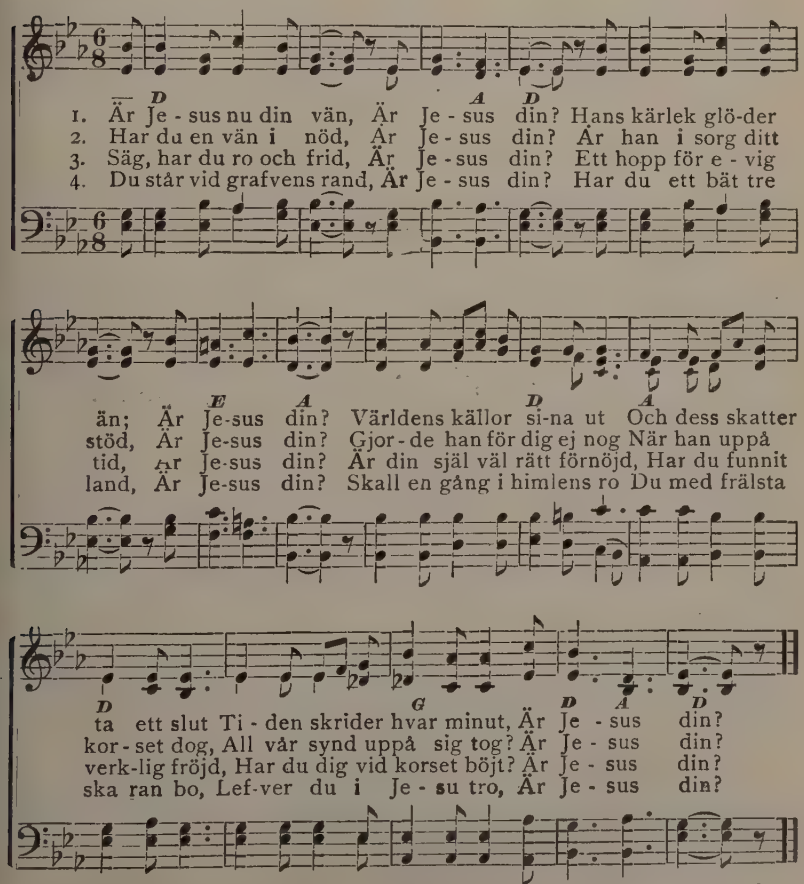

 Copyright, 1900, by N. L. Ridderhof.

No. 286. Det är så ljufligt.

Capo d'astro på 1sta bandet. I N. Frykman, used by per.

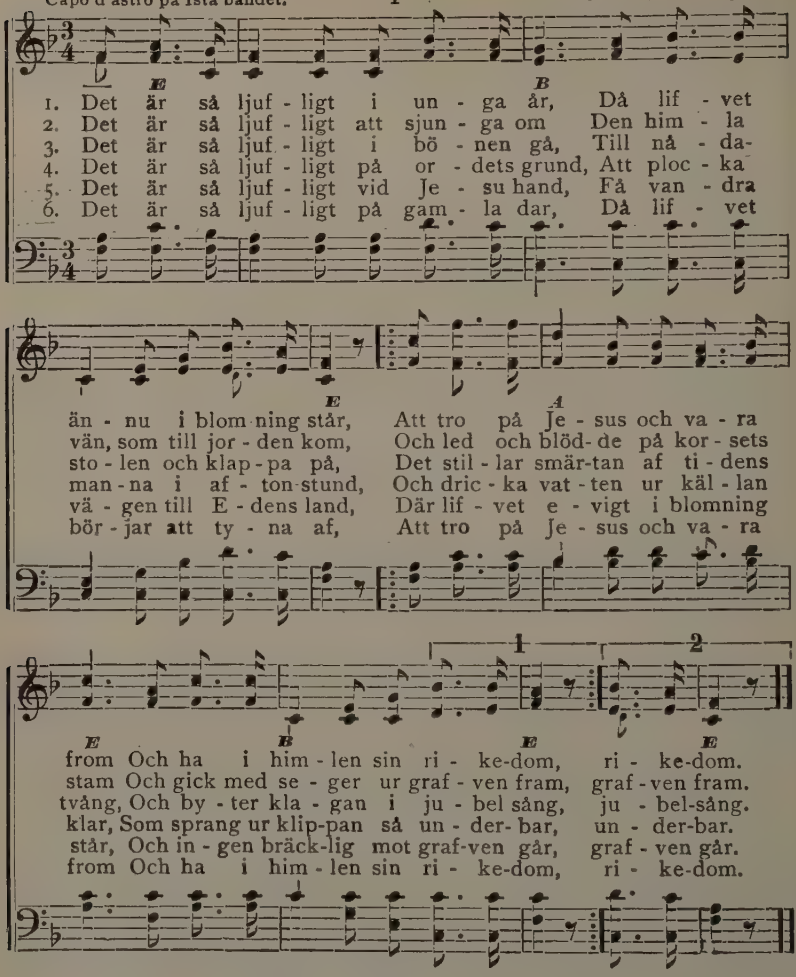

No. 287. Herden och lammen.

J. E. Emanuel. (Sjunges som no. 286.)

1. Det är så ljufligt med barnen små
I söndagsskolan församlas få,
‖:Och prisa Jesus med bön och sång,
Som oss har löst ifrån syndens tvång.:‖

2. Se, Jesus älskar små barnen än,
Han är sig lik, han är barnens vän.
‖:Han tog små barnen upp i sin famn,
Välsignar dem, sina kära lam.:‖

3. Låt barnen komma till mig också,
Förhindren ej dessa kära små,
‖:Ty himmelriket hör barnen till,
Så Jesus sagt och så Fadren vill.:‖

4. Min broder, syster, ej tveka då!
Om Jesus tala för barnen små
‖:Ty han dig rikligt belöna skall
När du fullbordat ditt dyra kall.:‖

5. O, tänk hur, många små barn på jord,
Som än ej hört Herrens dyra ord;
‖:Om vännen Jesus, som älskar dem
Och kom hit neder från himmelen.:‖

6. Snart öfverherden i glans står fram,
Som led och dog uppå korsets stam.
‖:Han skall då upptaga hvar och en,
Som uti blodet är tvagen ren.:‖

7. Han skall ej glömma de kära små
Som hemmets glädje ej njuta få,
‖:Ty mången mistar båd' far och mor,
Men kungars konung är deras bror.:‖

8. O, det skall blifva en härlig syn
När vi med Jesus gå upp i skyn!
‖:Ja, tänk så saligt, då på en gång
Få alla barn sjunga Lammets sång.:‖

No. 288. Det sköna namnet.

Öfvers. af C. A—n.
Capo d'astro på 1sta bandet. I H. W. Greatorex.

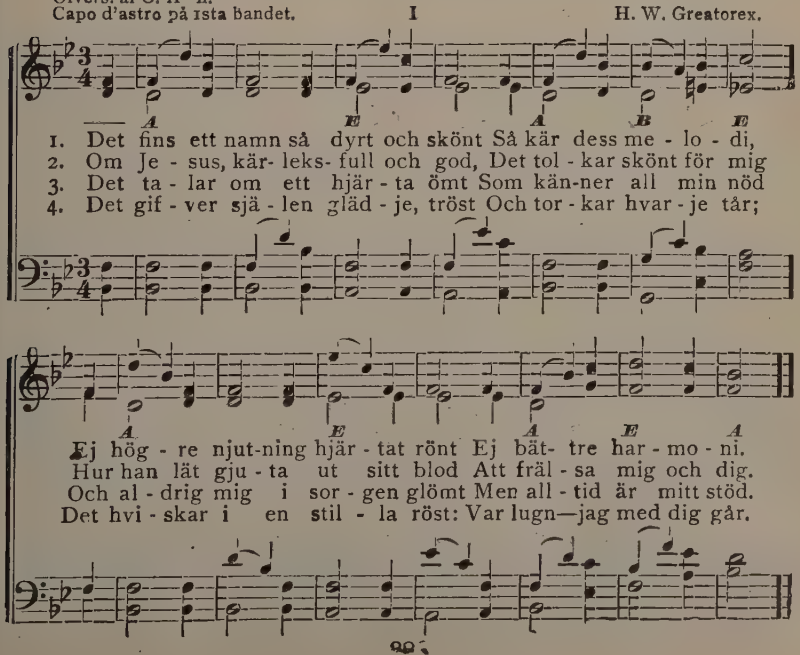

No. 289. Var uppmärksam.

C. B—g. I N. L. Ridderhof.

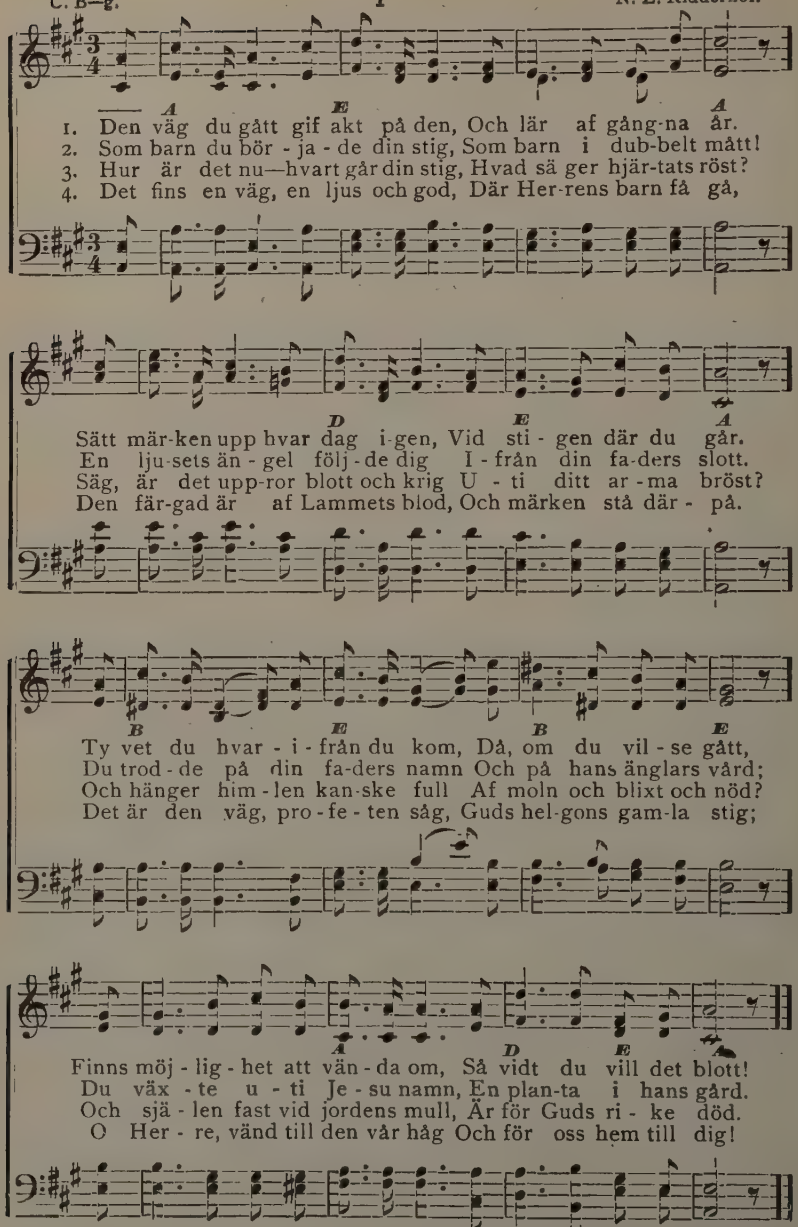

292 Music copyrighted by N. L. Ridderhof.

No. 290. Jesus skall regera.

I. W. Öfversatt af N. L. R.
Capo d'astro på 1sta bandet.

III

Kejsar Wilhelm.

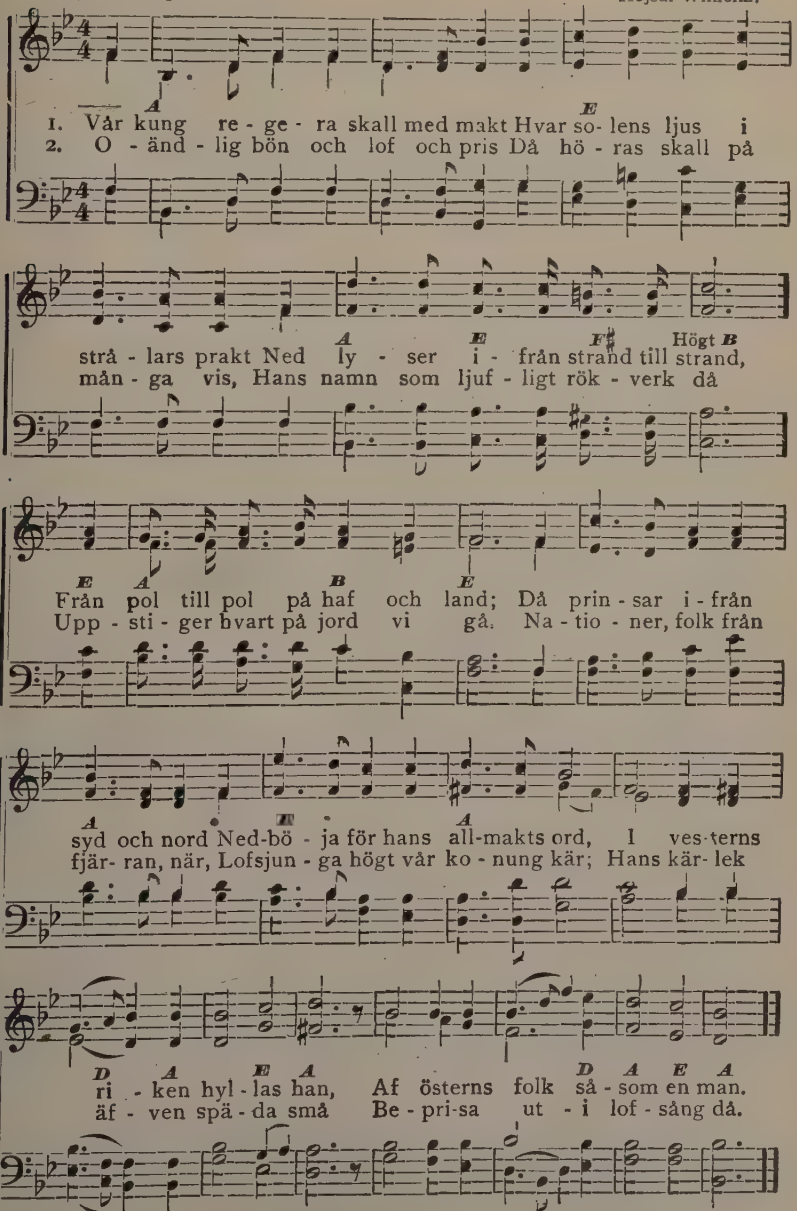

No. 291. Betesda.

D. S. S. I Arranged.

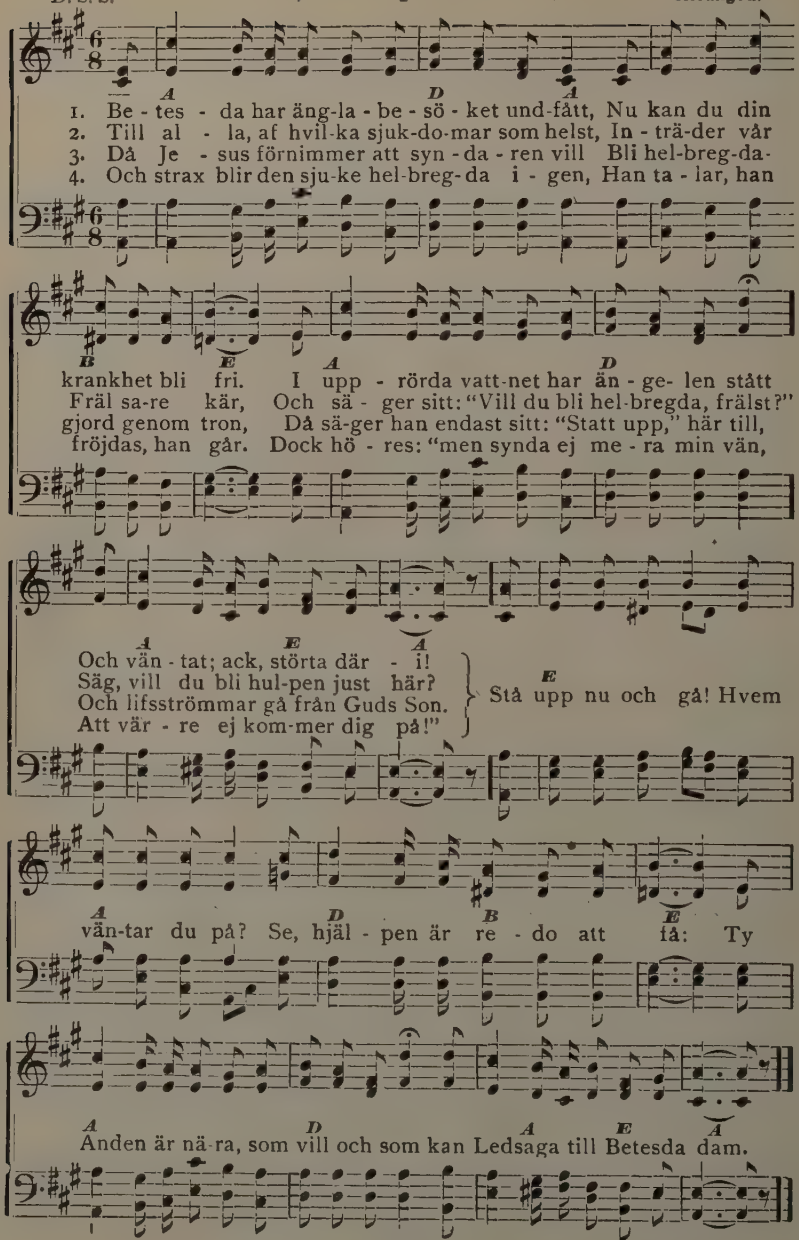

Used by per.

No. 292. Kvittra lilla fågel.

N. L. R. I N. L. Ridderhof.

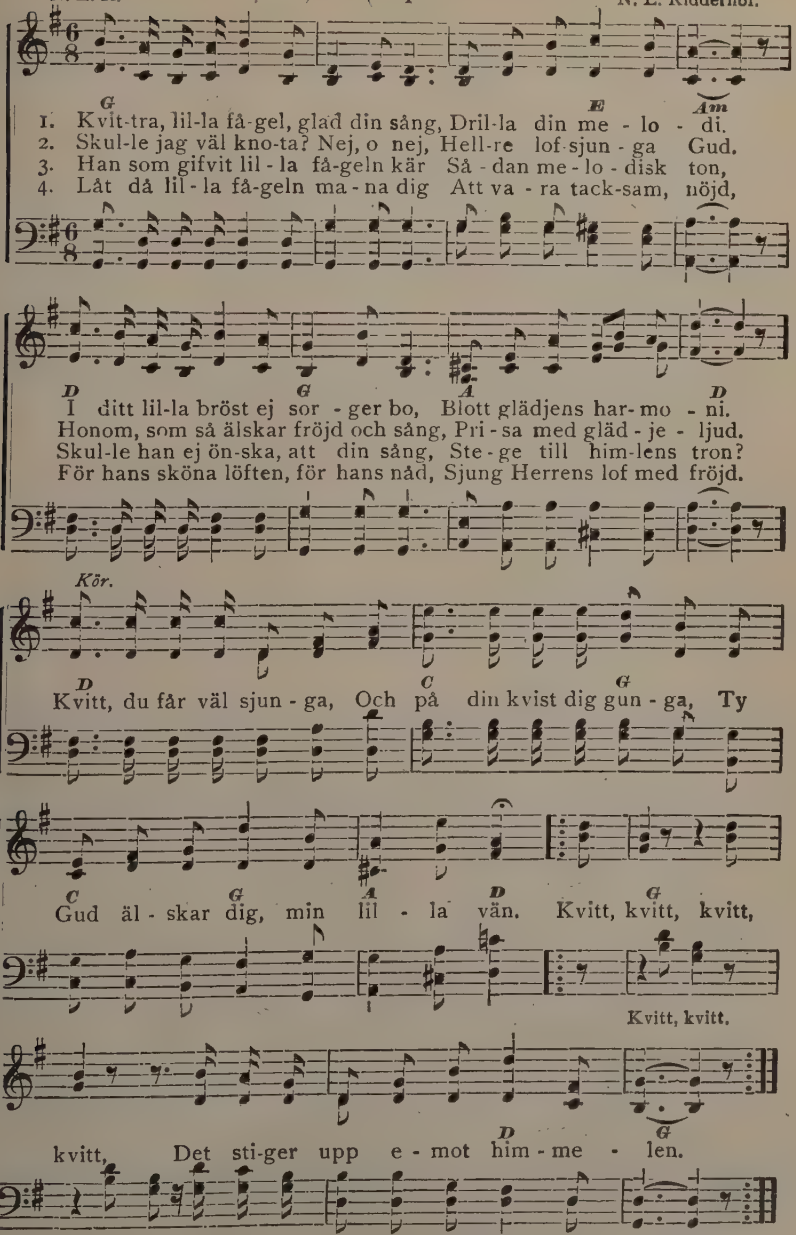

 Copyright, 1900, by N. L. Ridderhof.

No. 293. Med Jesus.

Conrad. I P. Benson. Arr.

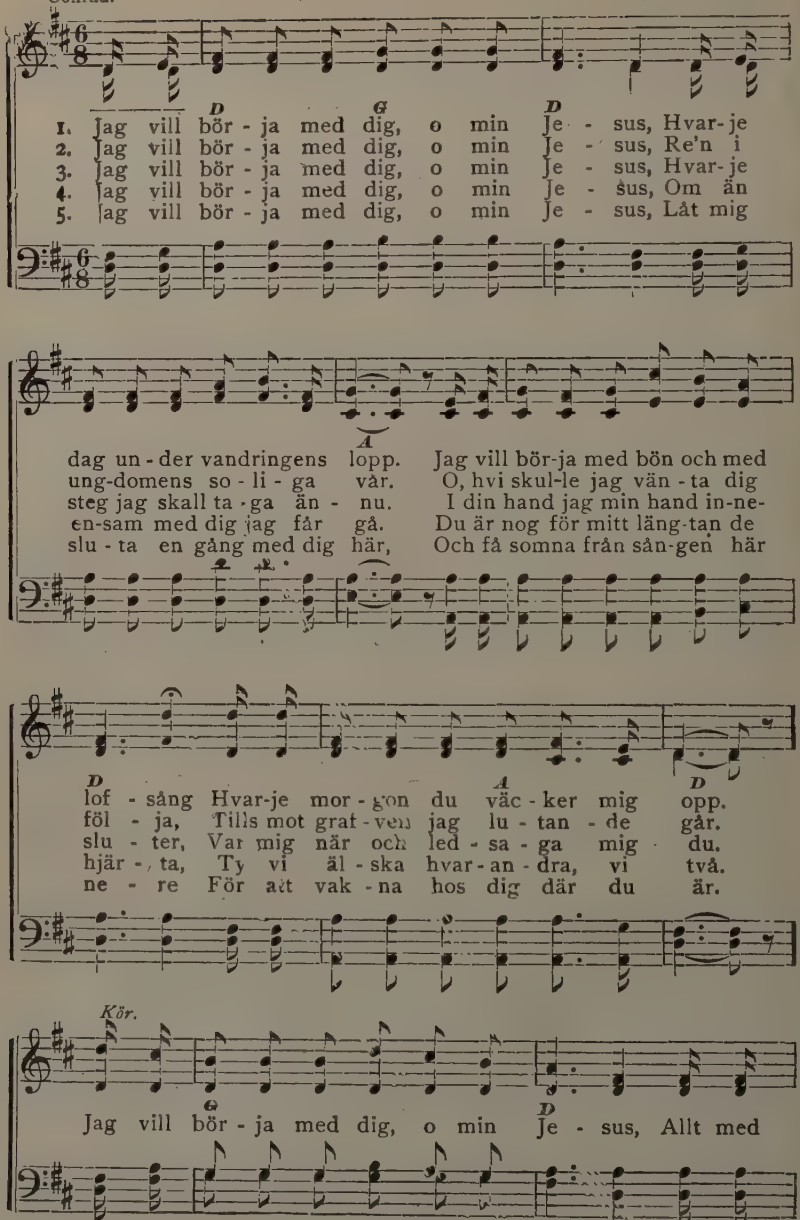

296 Music copyrighted, 19[illegible], by P. Benson.

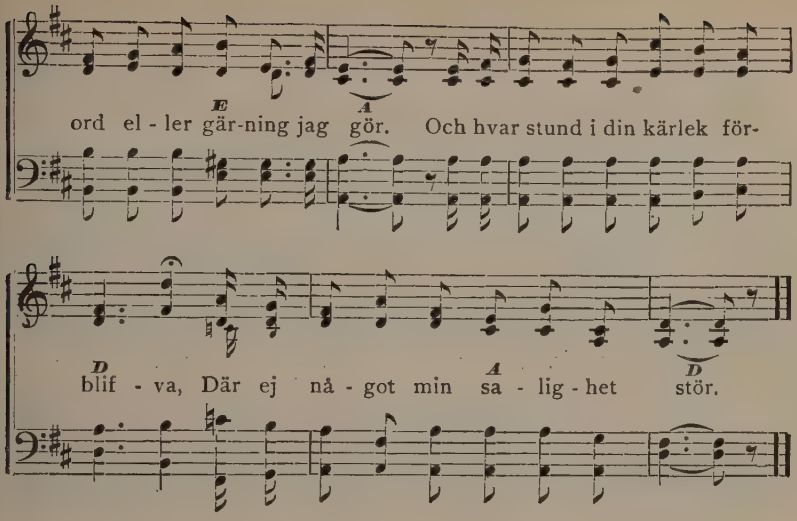

No. 294. Kom, kom till Jesus.

G. B. P. Öfvers. af C. A—n. I Hubert P. Main.

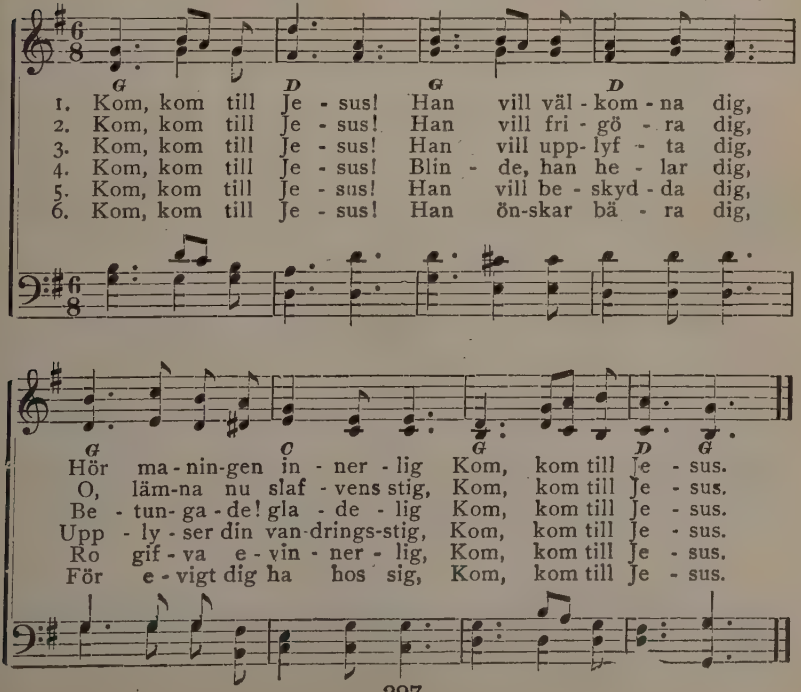

No. 295. Lof, pris halleluja.

C. Anderson. III Nederländsk mel. Arr.

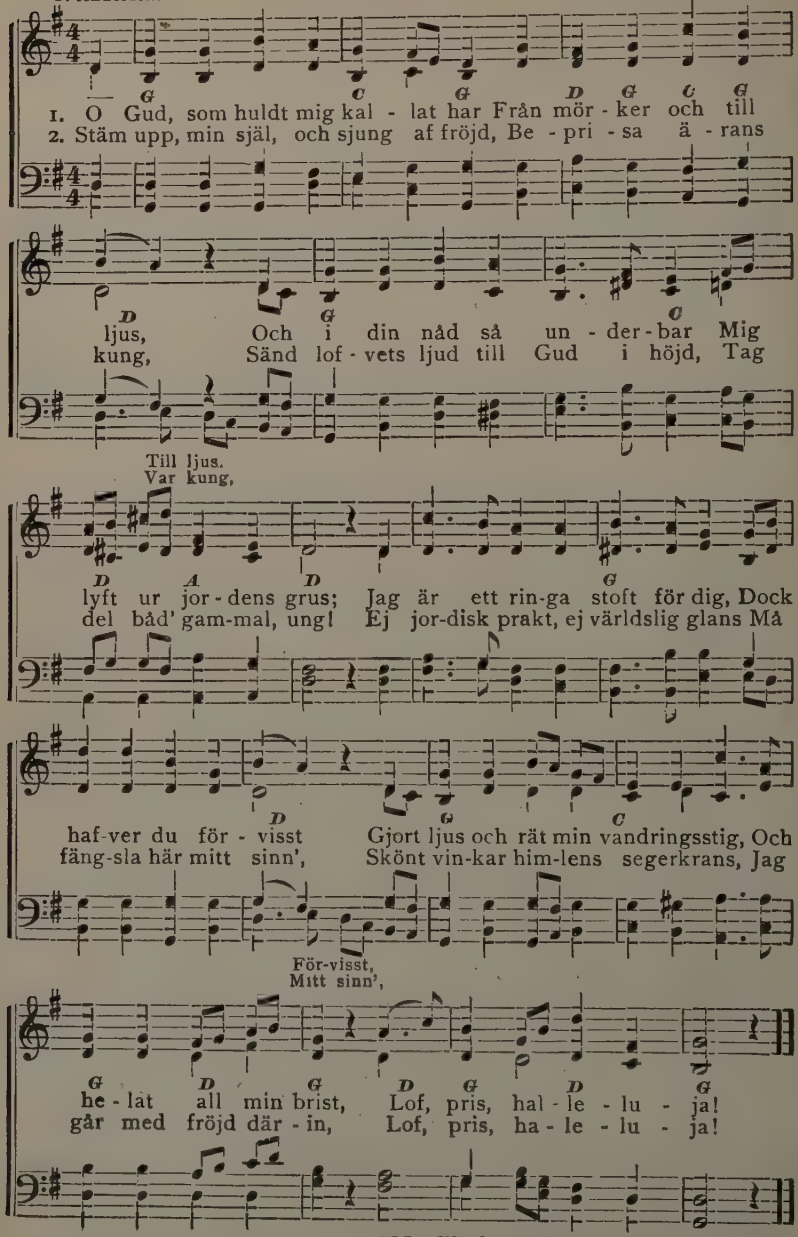

 Words copyrighted, 1901, by P. Benson.

No. 296. Samla skörden in.

Öfvers. af C. A—n. III G. A. Minor.

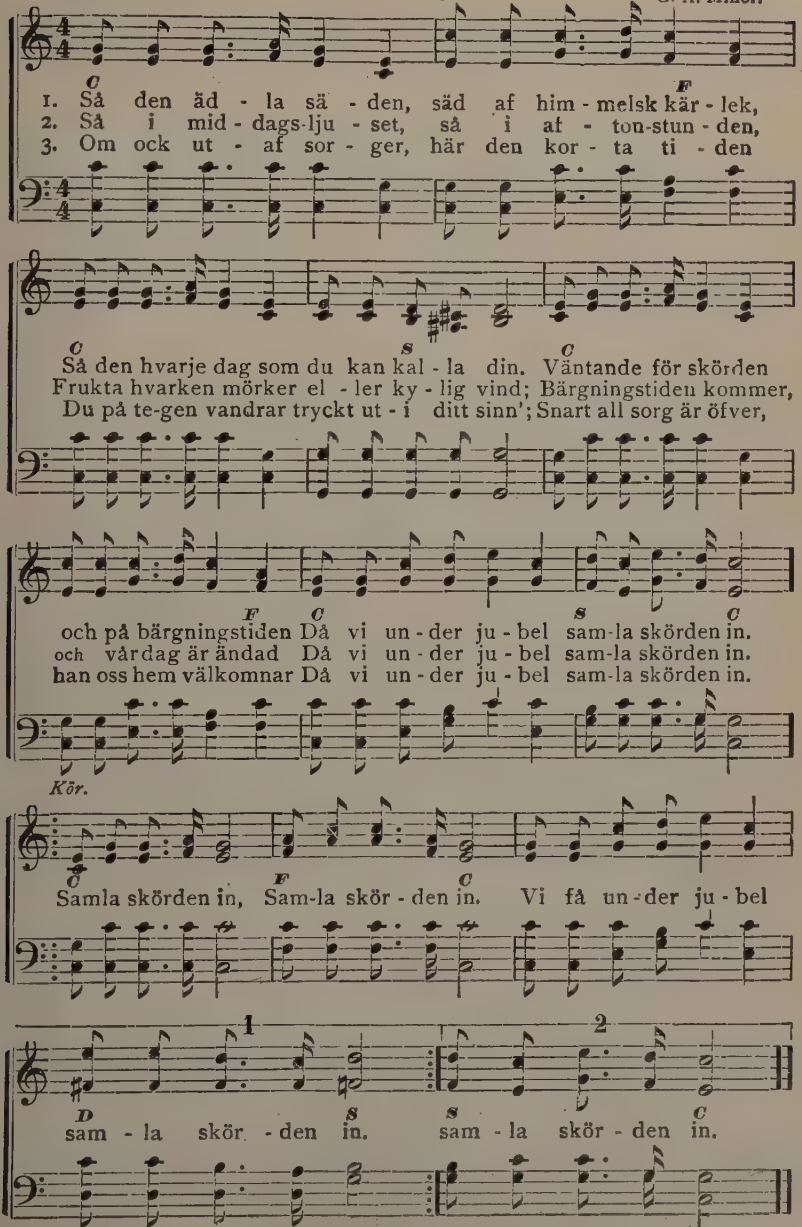

No. 297. Följ nu herdens röst.

N. L. R.
Capo d'astro på 1sta bandet. I N. L. Ridderhof.

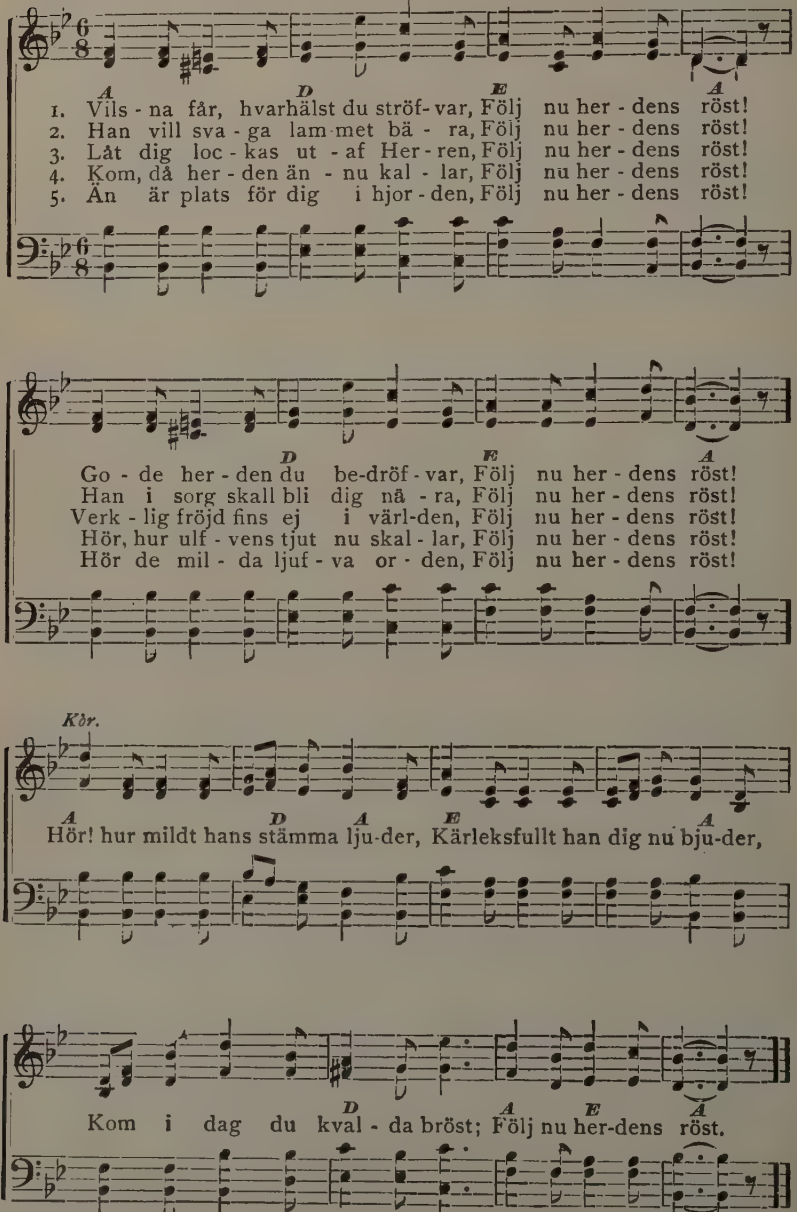

300 Copyrighted, 1900, by N. L. Ridderhof.

No. 298. Missionssång.

N. L. R.
Capo d'astro på 1sta bandet. III N. L. Ridderhof.

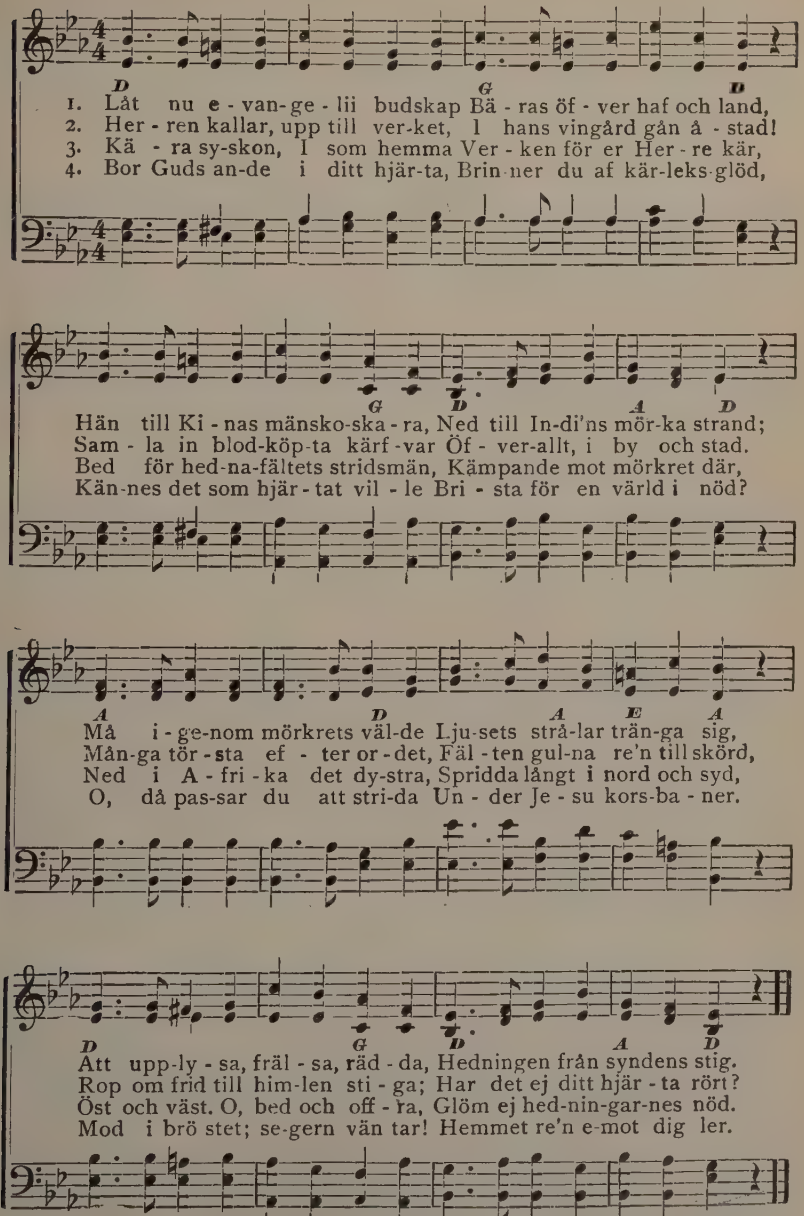

 Copyright, 1900, by N. L. Ridderhof.

No. 299 Dyrbara ord om Guds nåd.

Capo d'astro på 1sta bandet. I J. M. Driver.

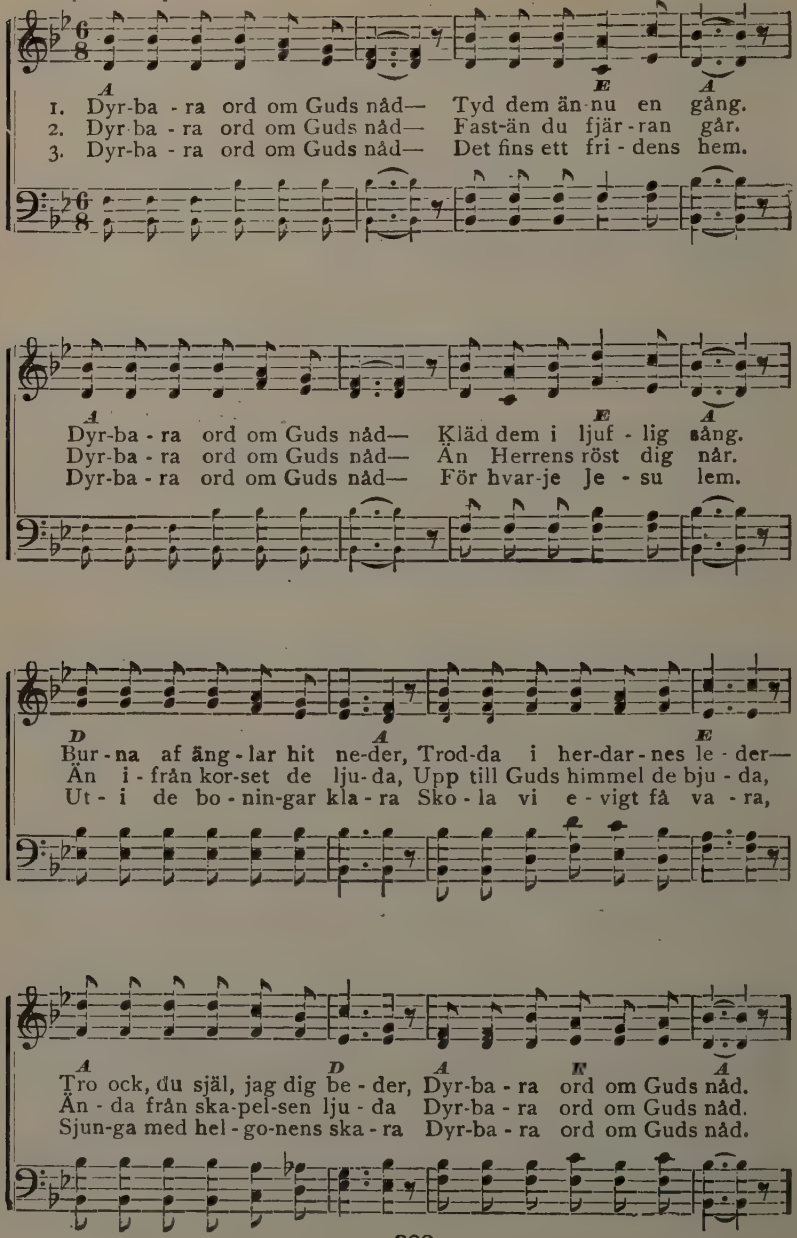

Kör.

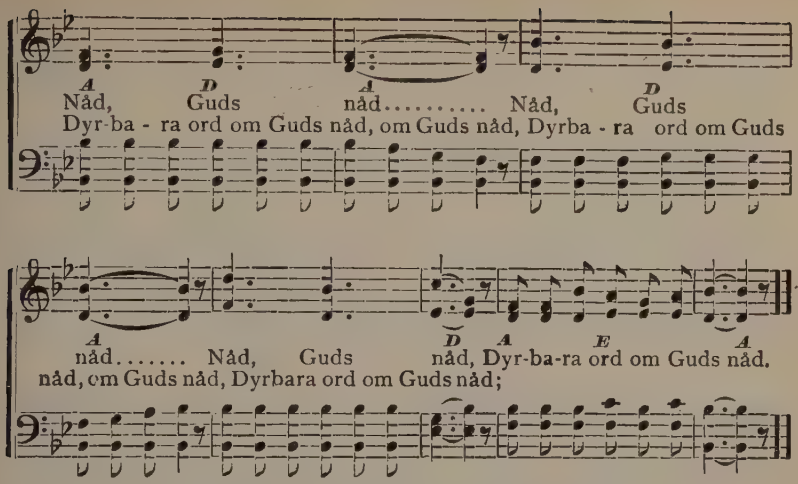

No. 300. Sång på Sabbatsdagen.

J. B. I J. Blomquist.

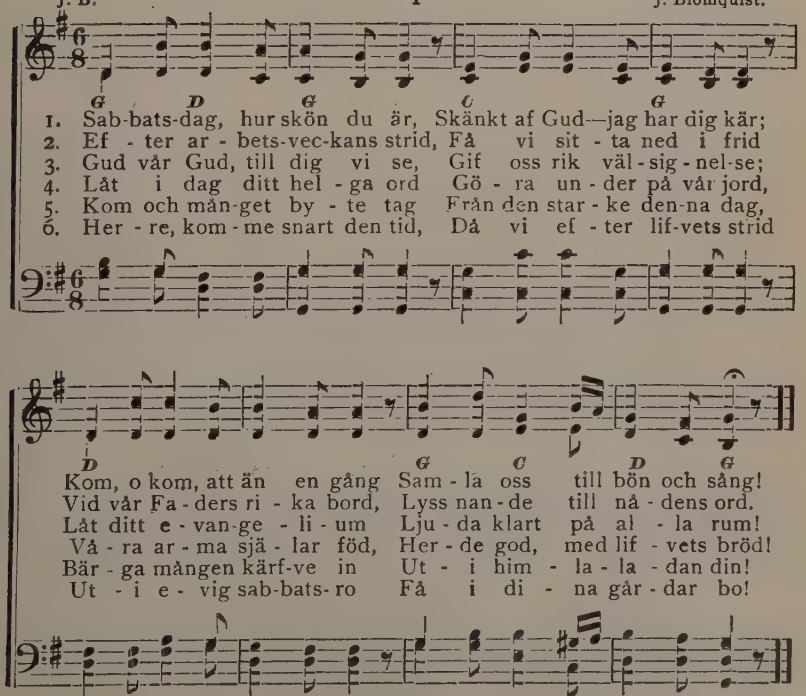

No. 301. Vi frälsas blott af nåd.

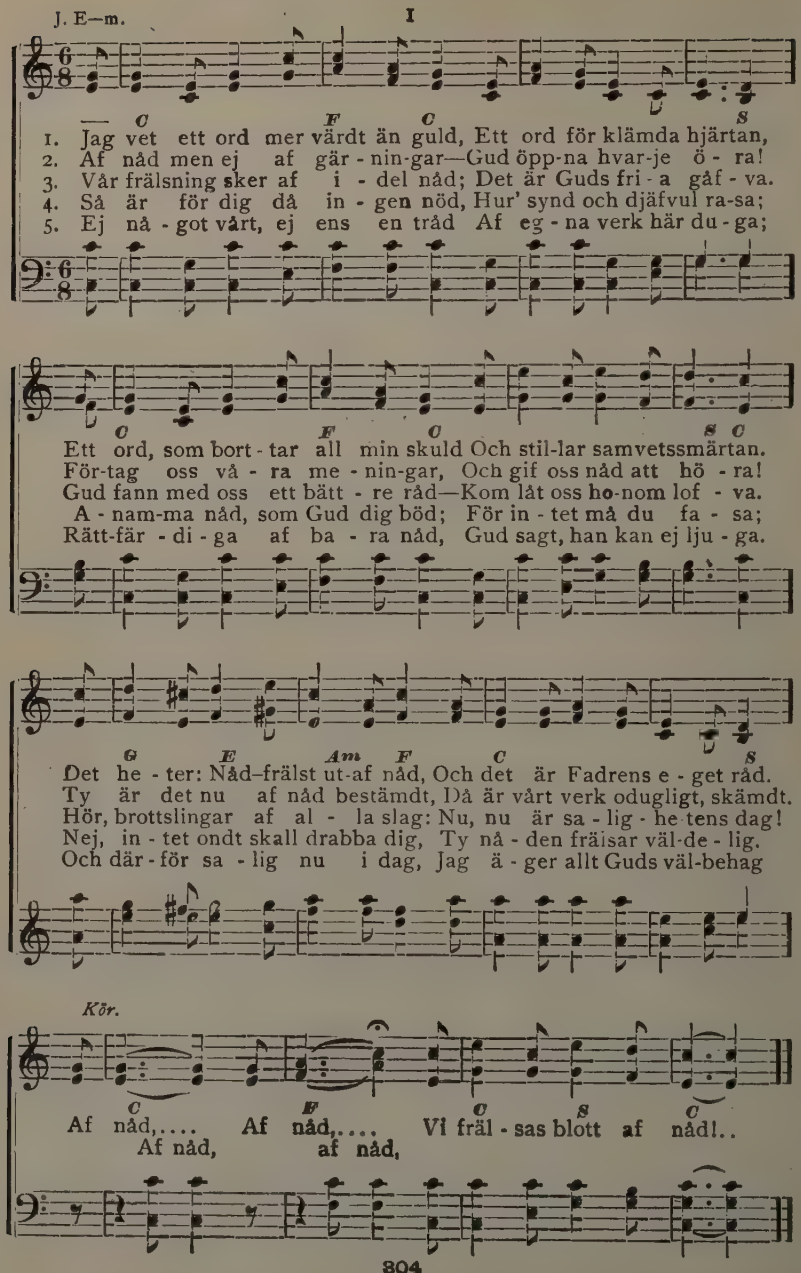

No. 302. Den öppna porten.

(Sjunges som no. 301.)

1. Jag vet en port, som öppen står,
Där från de gyllne salar
En klarhet, som från korset går,
Om Kristi kärlek talar.

Kör. O, djup af nåd min Gud, hos dig,
Att den står öppen ock för mig.
För mig, för mig,
Står öppen ock för mig!

2. Den öppen står för hvarje själ,
Som nådens ord anammar;
För rik och fattig, kung och träl,
För alla folk och stammar. Kör.

3. Så skynda fram trots oväns hot,
Förr'n porten sluten blifver,
Och kors och krona tag emot,
Som Frälsaren dig gifver! Kör.

4. Då vi på andra stranden stå,
Läggs korset af, det tunga,
Och lifvets krona vi då få
Och Jesu kärlek sjunga. Kör.

No. 303. Jesus är min.

C. A—n. III C. Anderson. Arr.

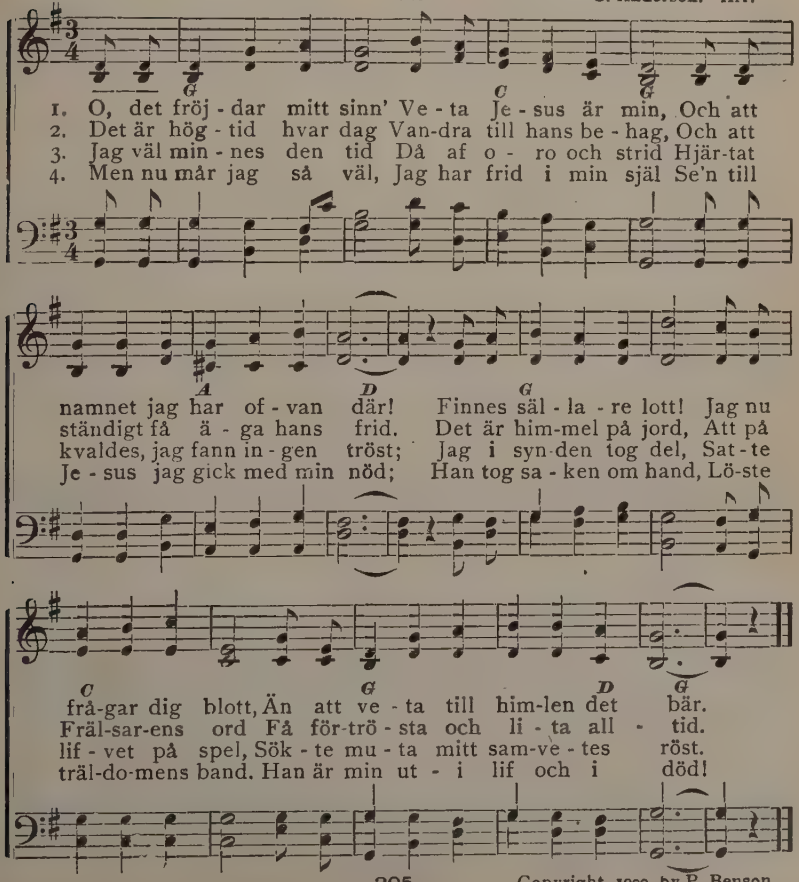

 Copyright, 1900, by P. Benson.

No. 304. Hos Jesus trygt jag hvilar.

C. A—n.
Capo d'astro på 1sta bandet. I C. Anderson. Arr.

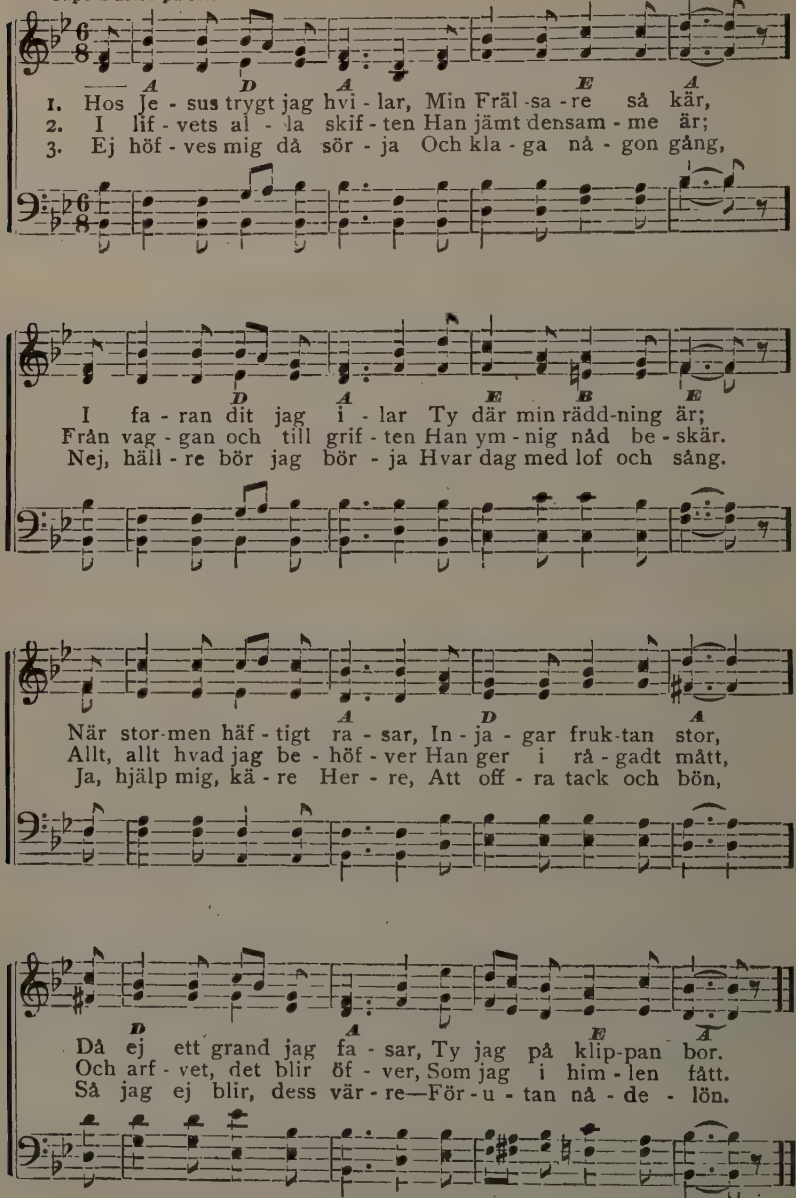

Copyright, 1900, by P. Benson.

No. 305. Klippan står fast.

III

T. C. O'Kane.

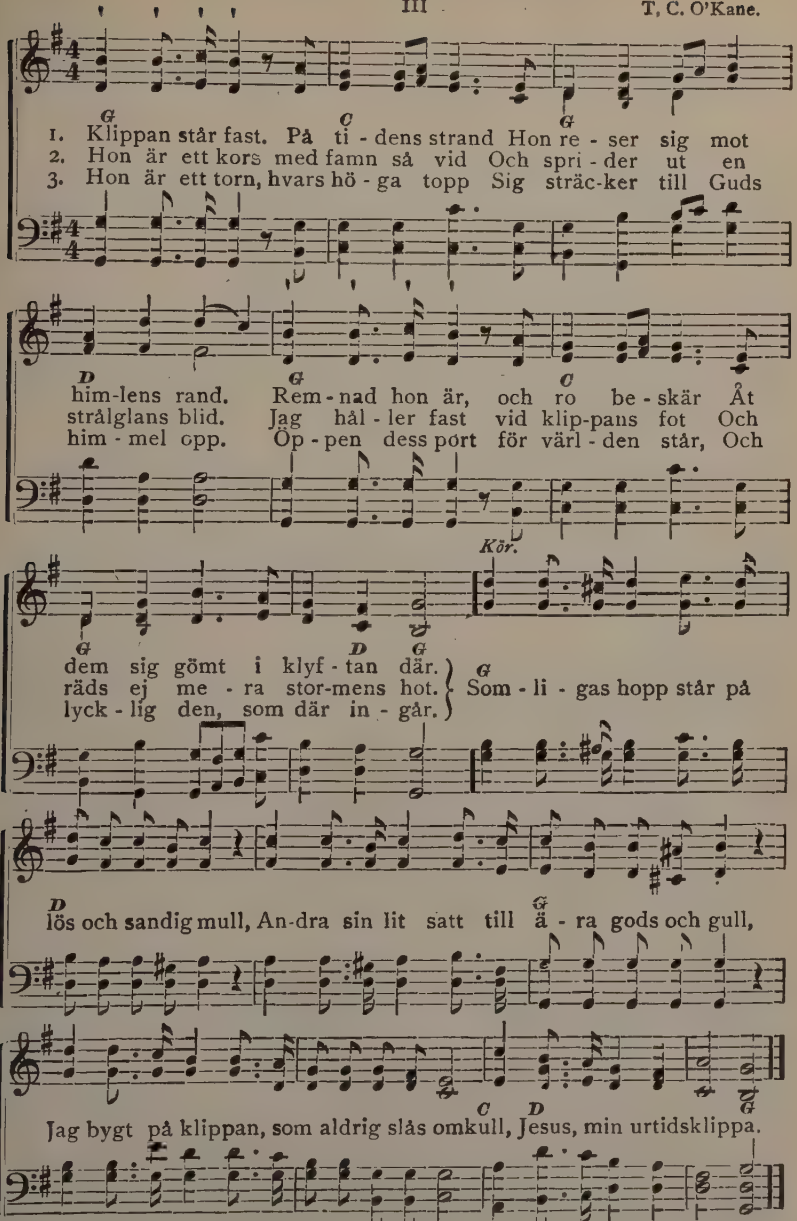

Used by per. T. C. O'Kane, owner of copyright.

No. 306. O, lilla stjärna!

Olaf Valley.
Duett eller kvartet.

III

N. L. Ridderhof.

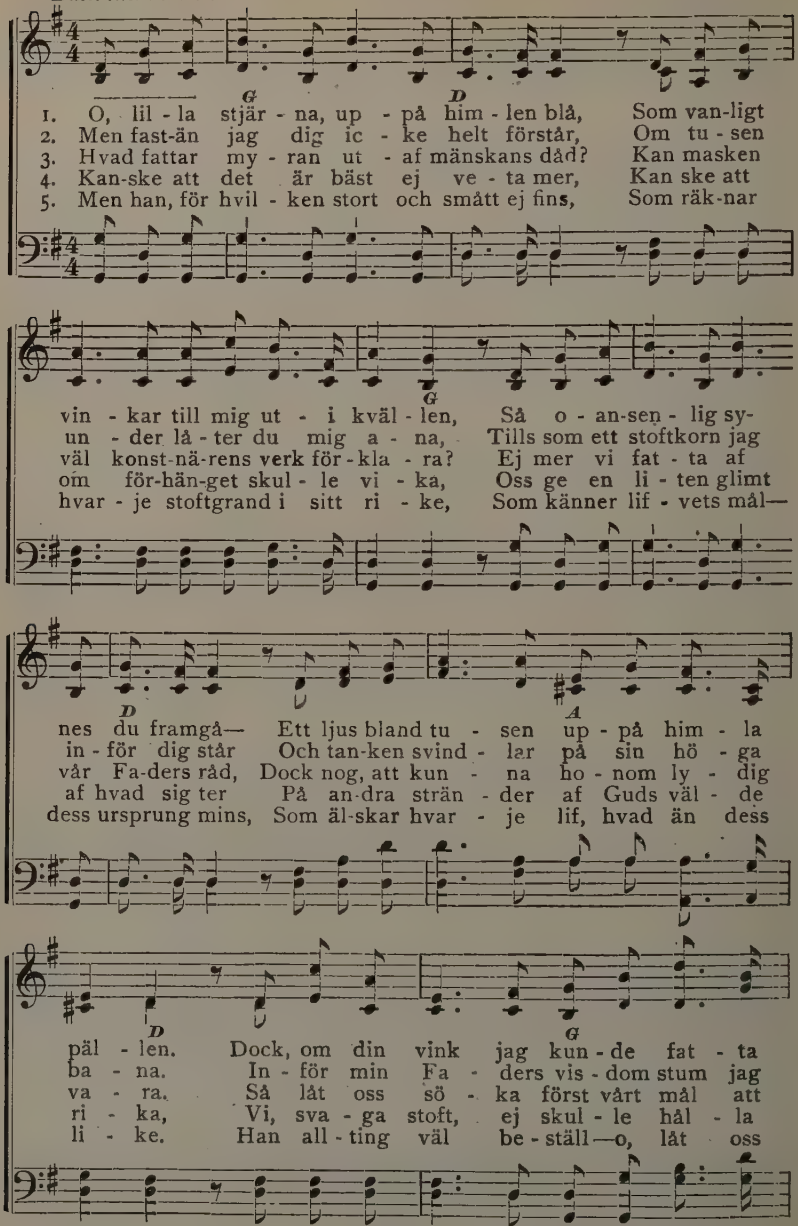

Music copyrighted, by N. L. Ridderhof.

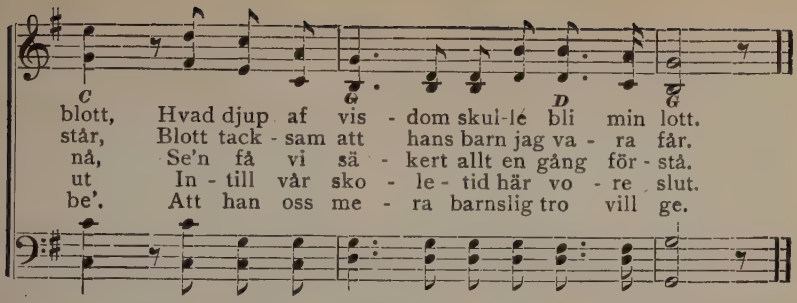

No. 307. Bida hos mig.

H. F. L. Öfversatt af N. L. R.
Capo d'astro på 1sta bandet. III Wm. H. Monk.

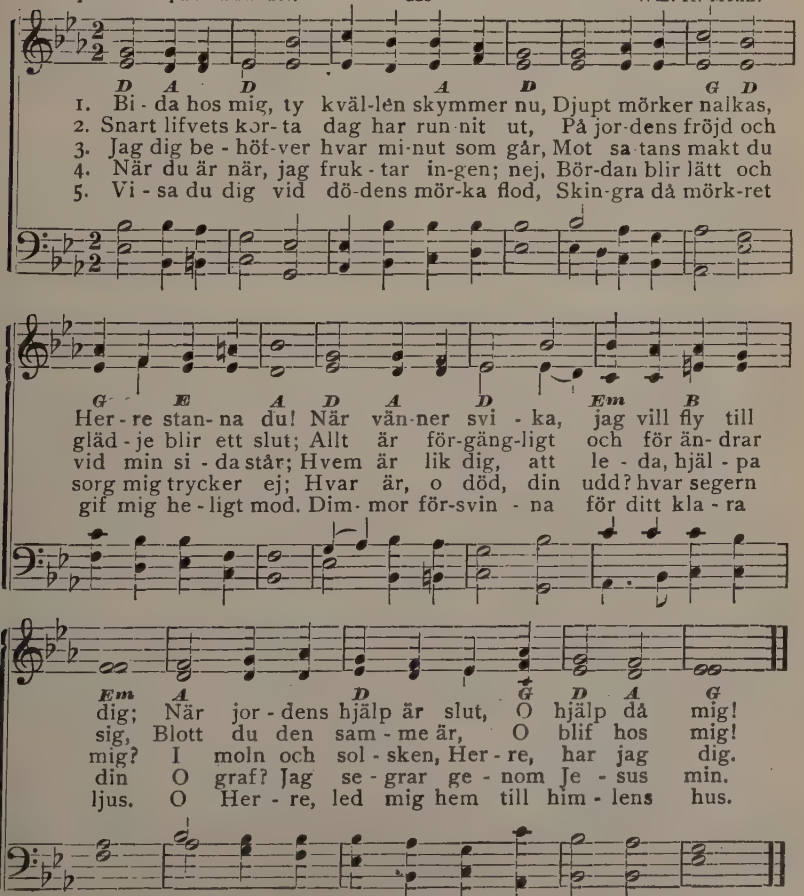

No. 308. Blicka upp.

N. F.
Capo d'astro på 1sta bandet. N, Frykman.

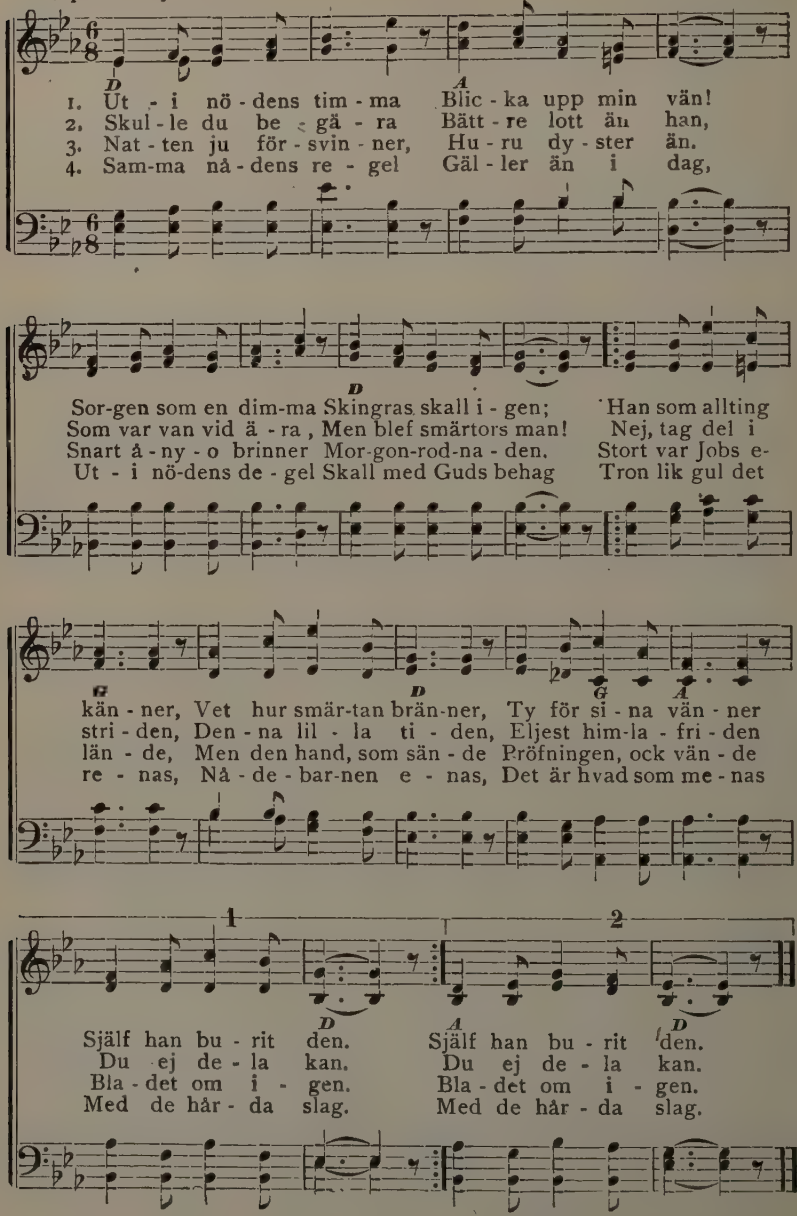

 Copyright, 1900 by N. Frykman.

5. Tystne då din klagan,
Herren gör dig godt.
Det är nåd i agan,
Stilla, stilla blott.
‖:Under modersvingen
Där i syskonringen
Sällhet störd af ingen,
Blir din arfvelott.:‖

6. Uti nödens timma
Blicka upp, min vän,
Hoppets stjärnor glimma
Klart på fästet än.
‖:Snart en morgon randas,
Då vår frid ej blandas,
Glädje blott vi andas
Uti himmelen.:‖

No. 309. Jag länge dröjde.

C. A—n.
Capo d'astro på 1sta bandet. I C. Anderson.

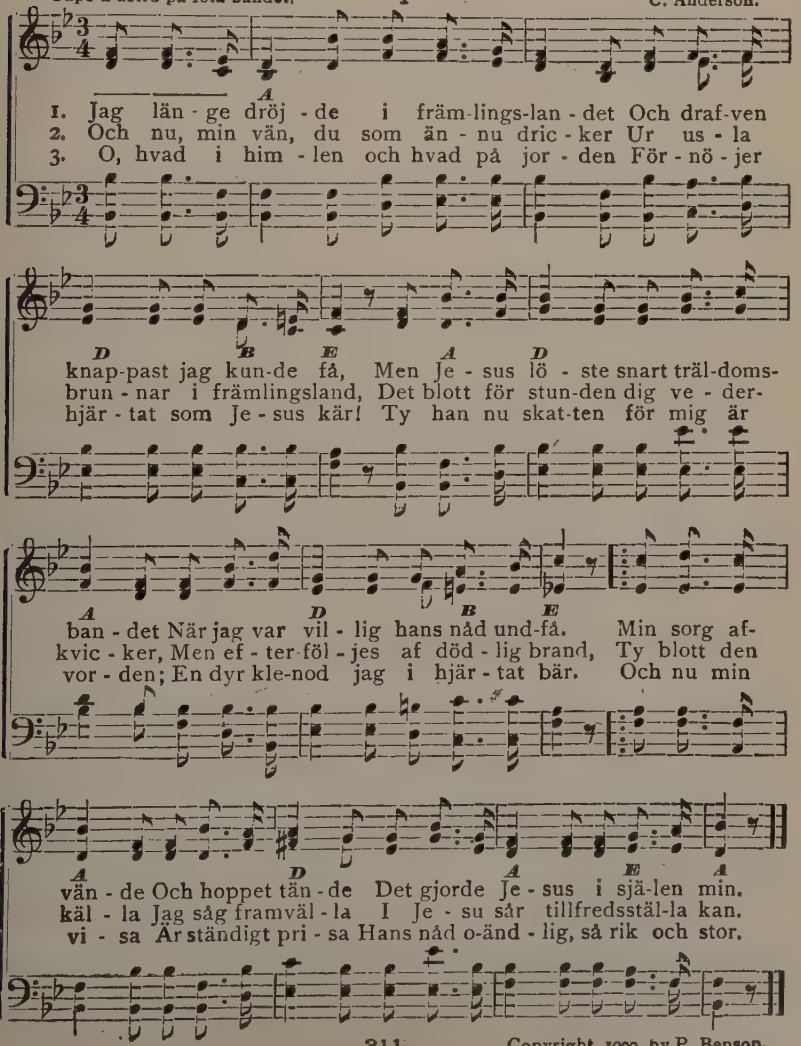

Copyright, 1900, by P. Benson.

No. 310. Hvad är målet?

C. A—n. I C. Anderson. Arr.

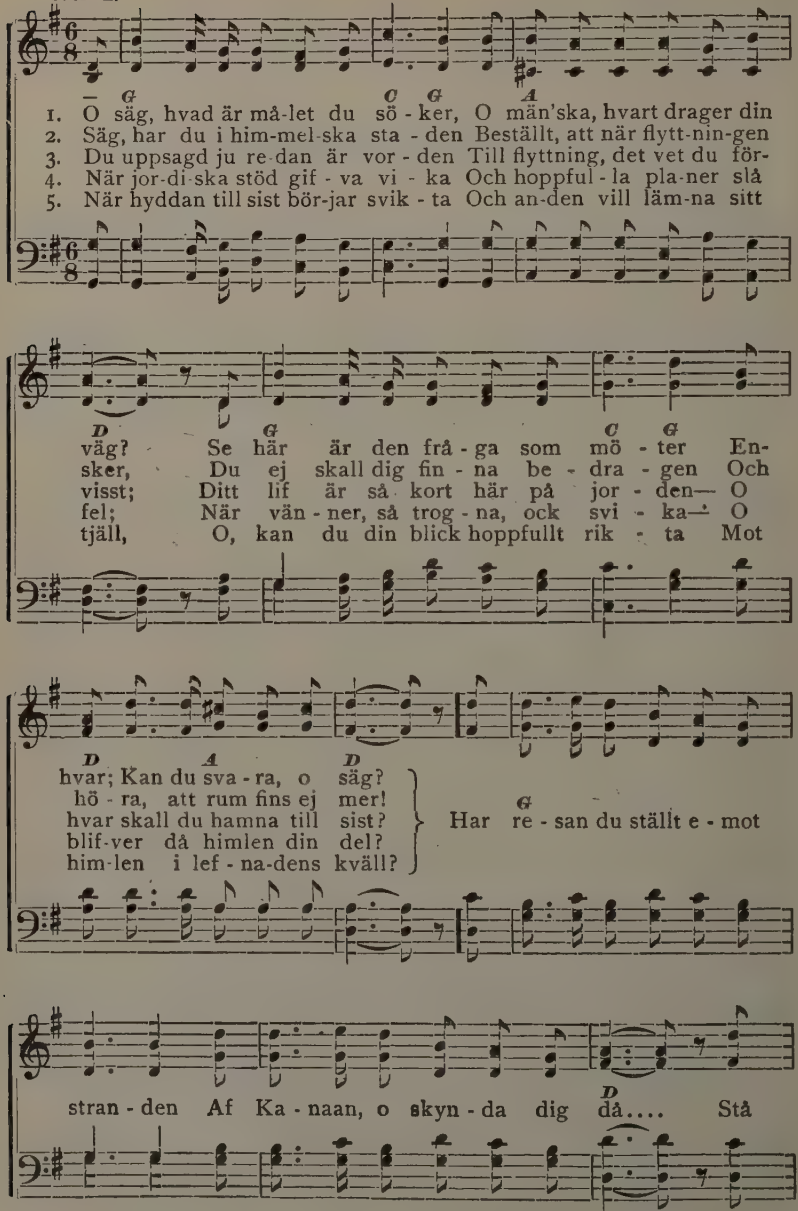

Copyright, 1900, by P. Benson.

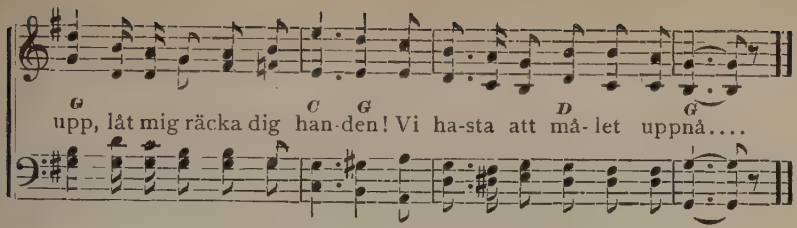

No. 311. Tiden ilar.

E. A. S. & N. L. R. I N. L. Ridderhof.

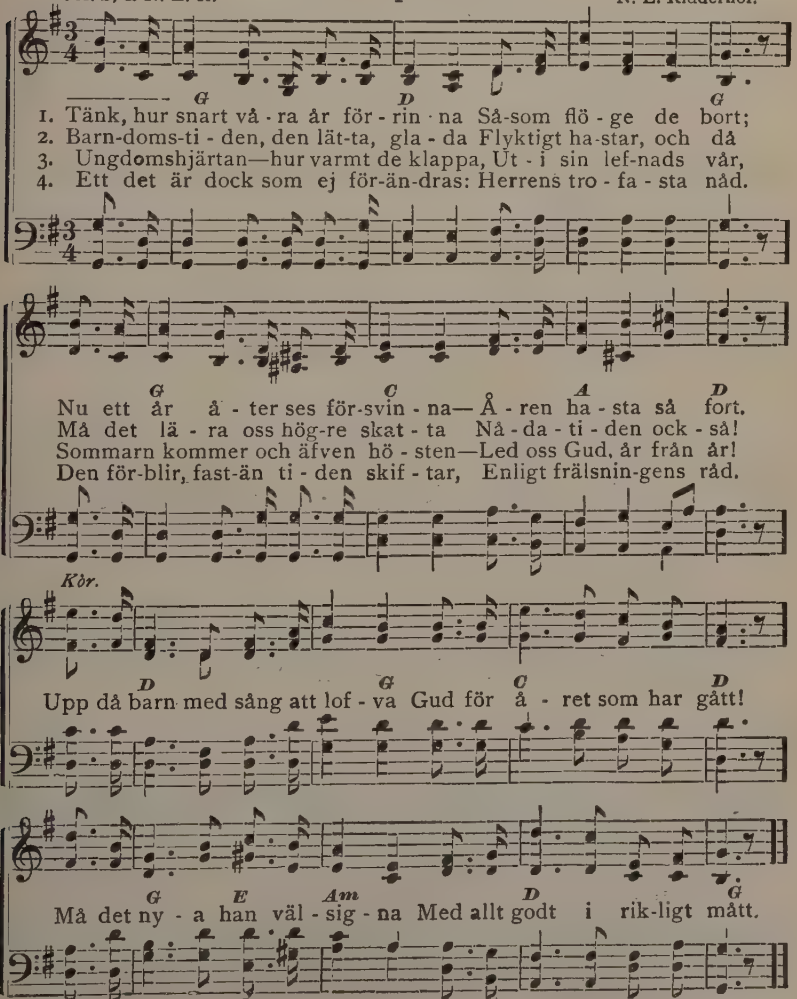

Used by per.

No. 312. Frihet och frid.

N. L. R.
Cape d'astro på 1sta bandet. III Welsh air.

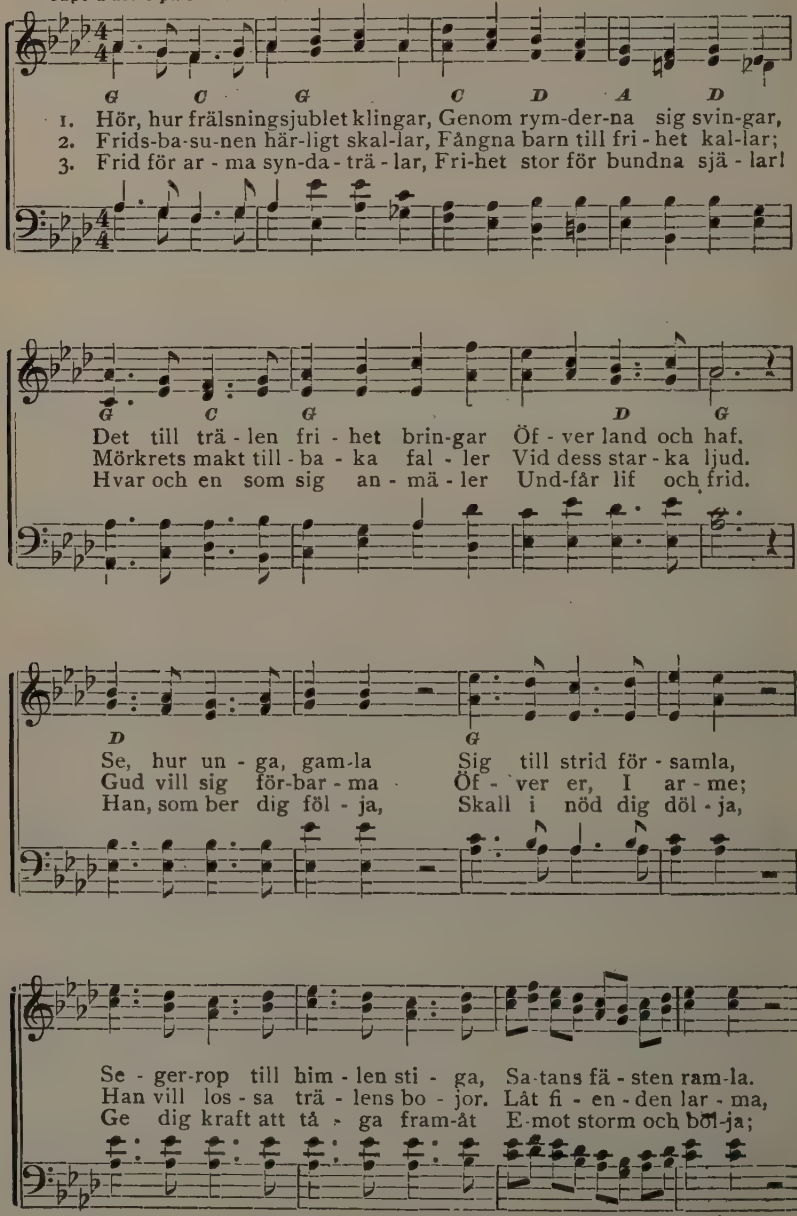

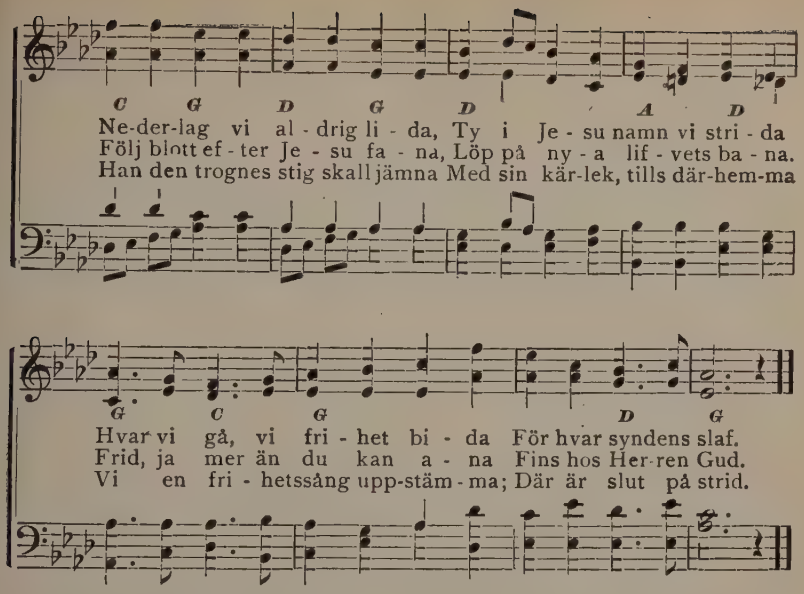

No. 313. På den väg jag själf ej visste.

I

Th. Söderberg.

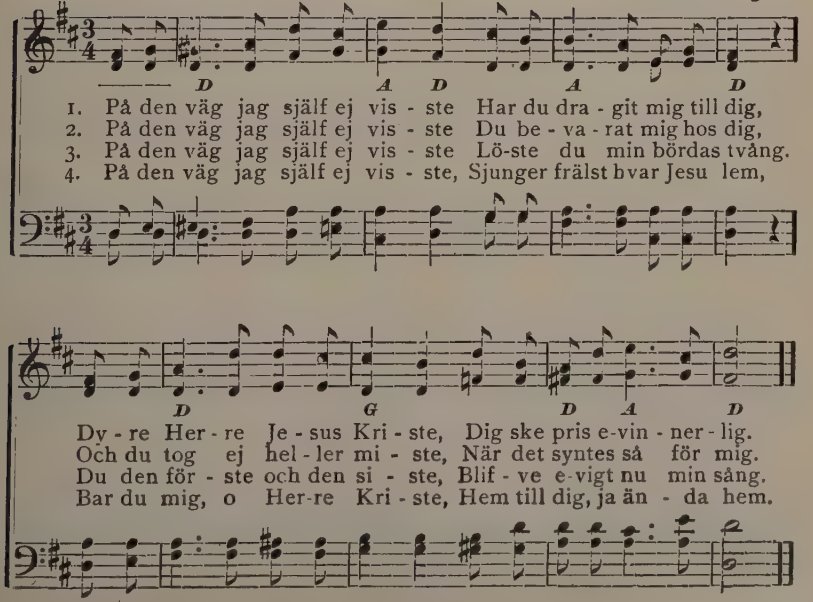

No. 314. Mitt hopp jag bygt.

N. L. R. III N. L. Ridderhof.

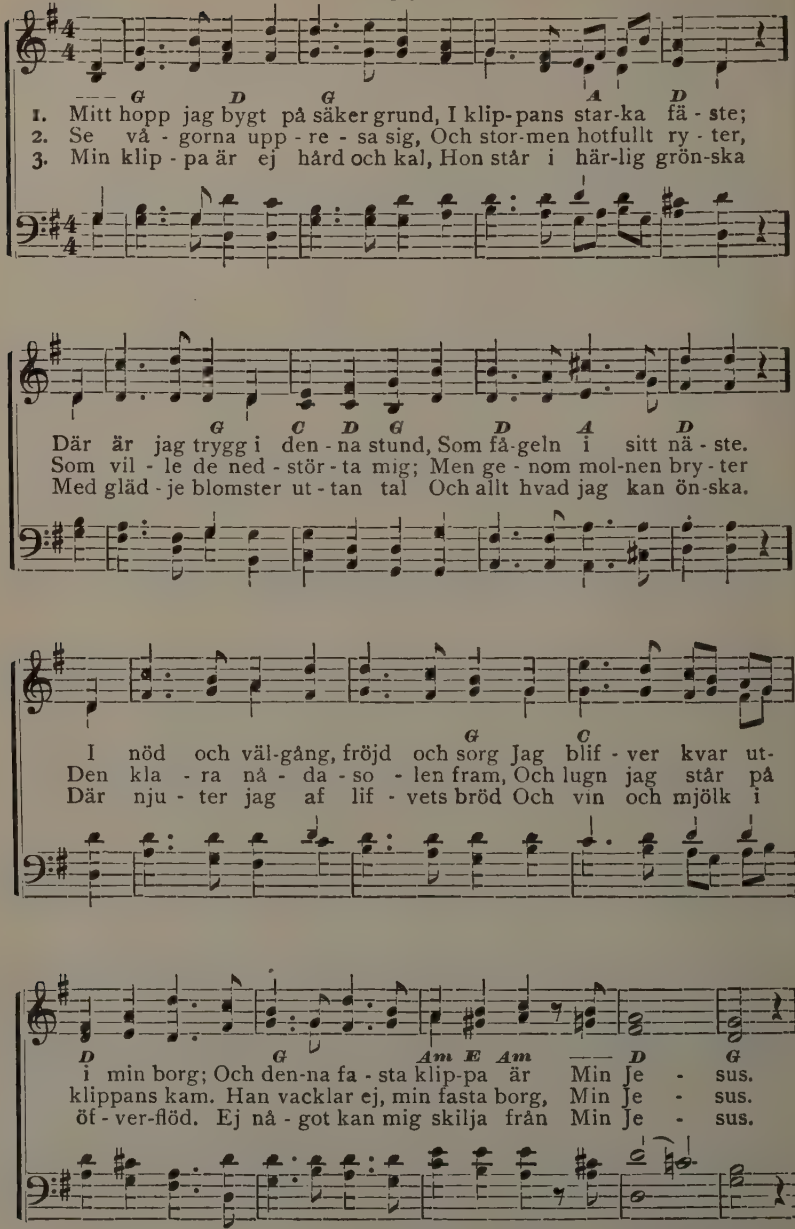

316 Copyright, 1900, by N. L. Ridderhof.

No. 315. De stå väntande.

Öfvers. af C. A—n.
Capo d'astro på 1sta bandet.

III

T. C. O'Kane.

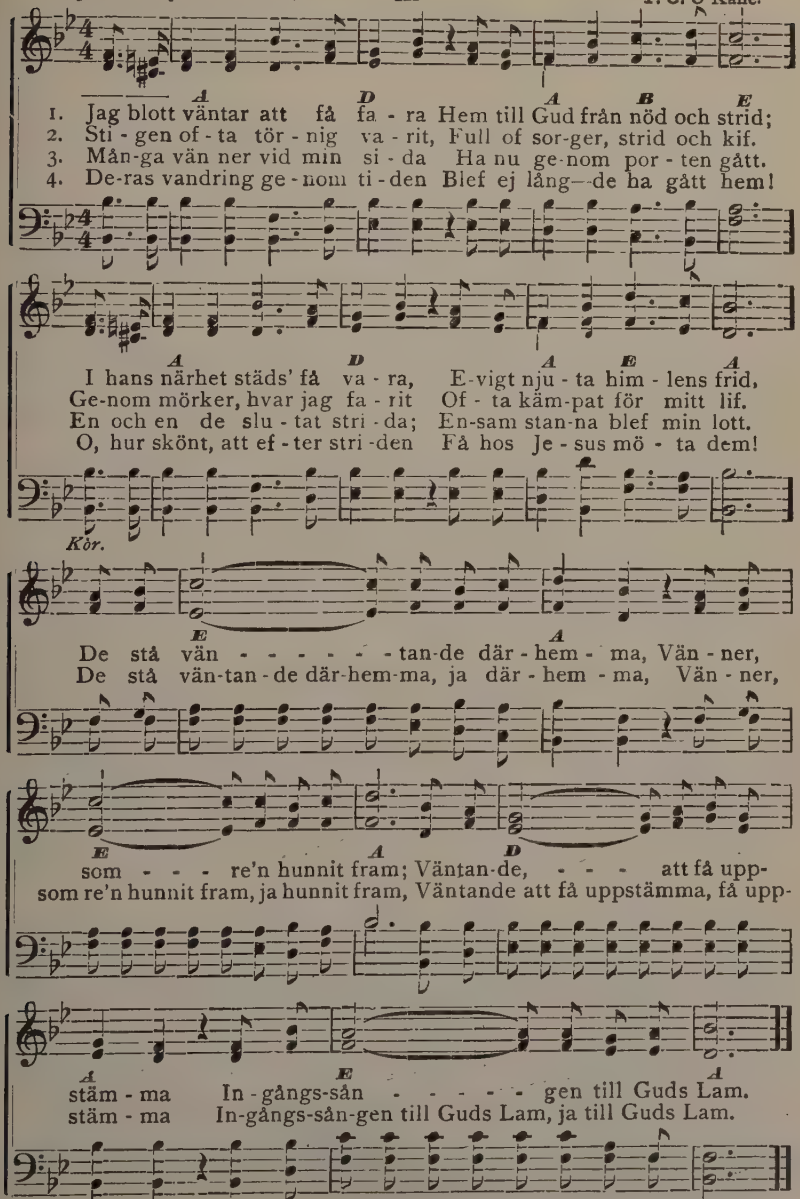

Used by per. T. C. O'Kane, owner of copyright.

No. 316. Just bortom den mörka floden.

Öfvers. af A. L. S. III Geibel.

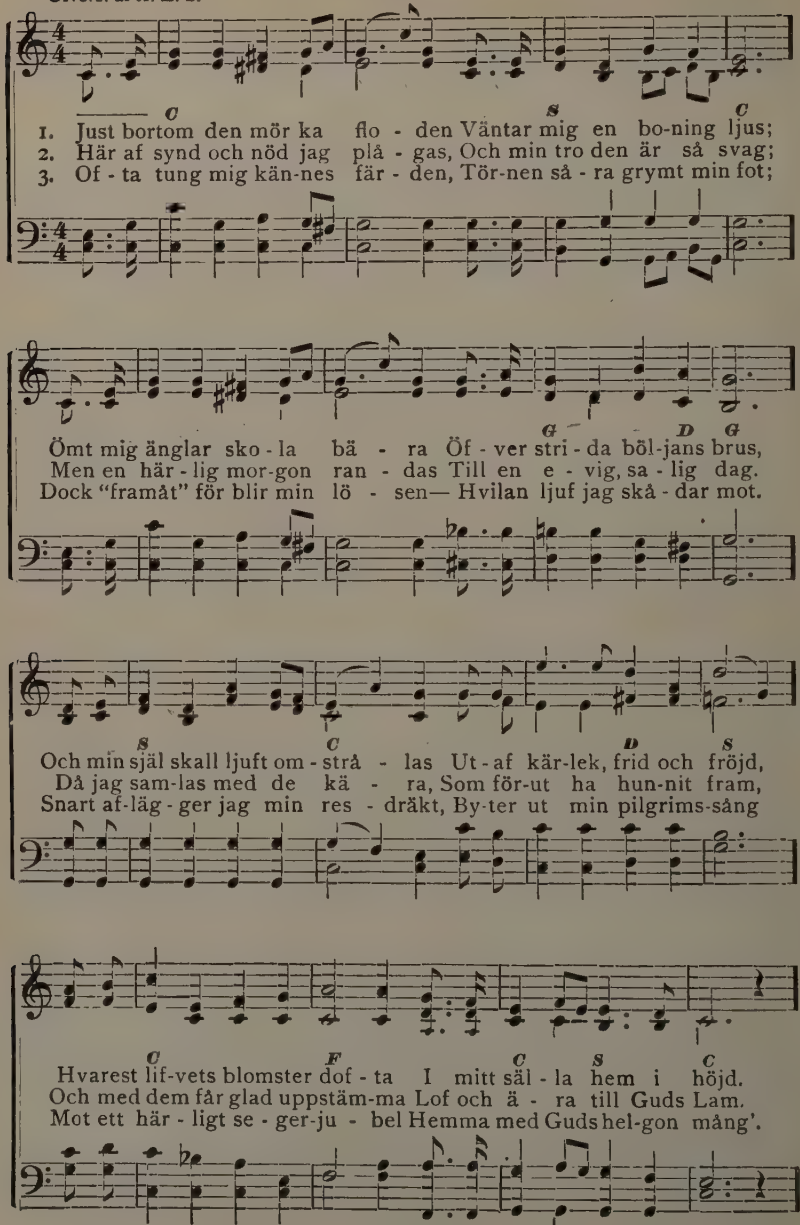

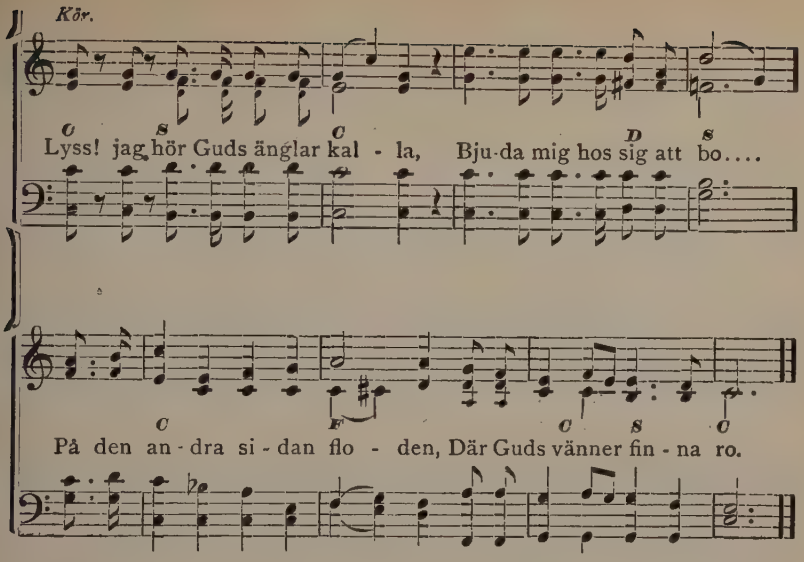

No. 317. Sjung, sjung om Frälsaren.

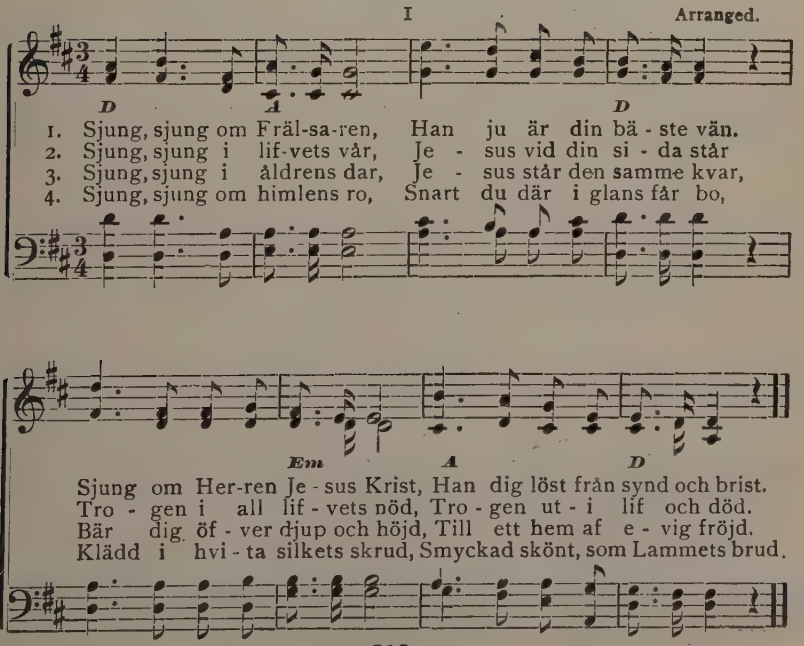

No. 318. Julsång.

J. E. T—t. III

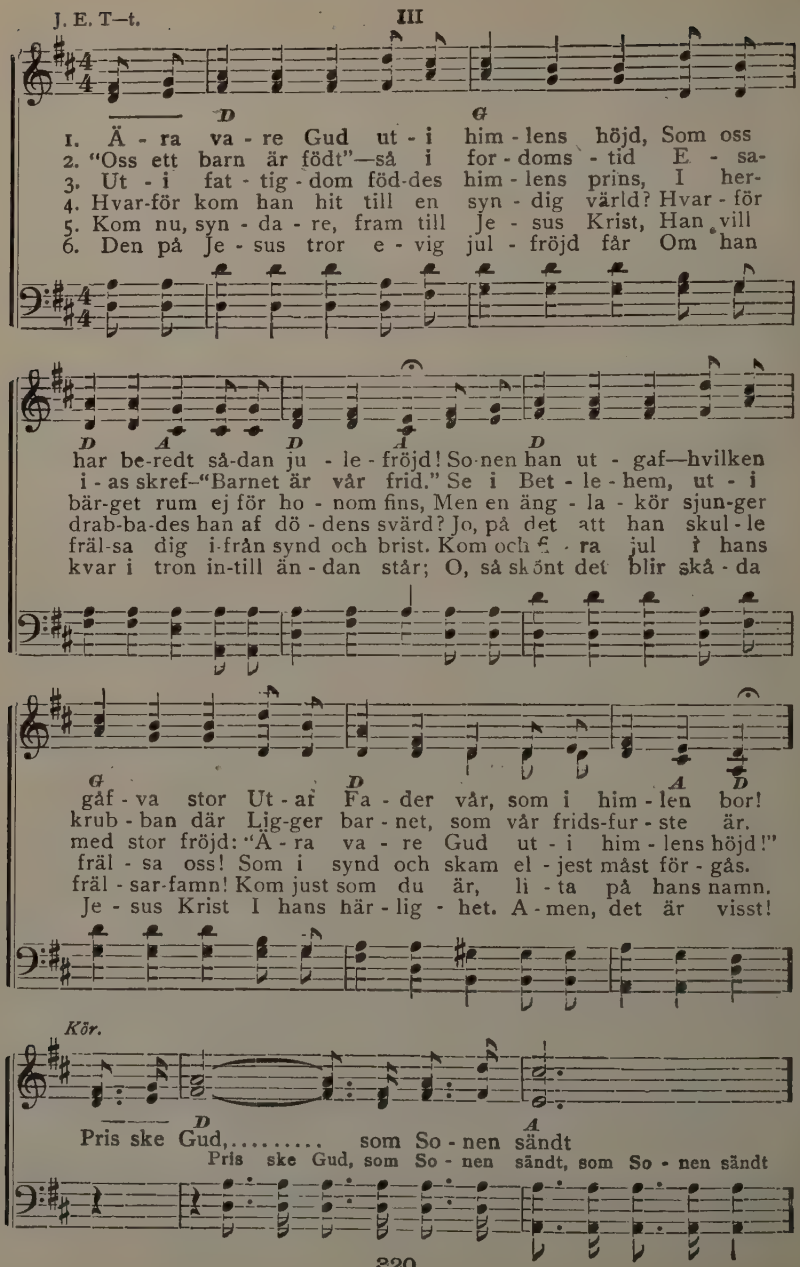

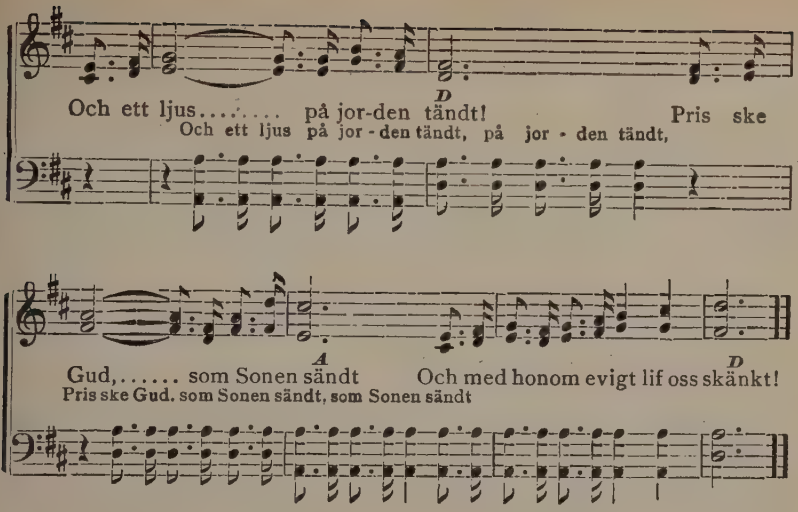

No. 319. Jag skall bli så glad.

(Sjunges som no. 318.)

1. Himlen är mitt hem, hvilken salig tröst,
Mig har Lammet själf med sitt blod förlöst,
Ej förtappelsen mer skall drabba mig;
Blott af hjärtat jag vandrar Herrens stig,

KÖR. Jag skall bli så glad och fri
I mitt hem i himmelen.
Kom gå med, räck mig din hand,
Låt oss följas åt till himlens land.

2. Som en pilgrim jag börjat vandringen
Ut från Sodom och vänder ej igen.
Framåt tågar jag under fröjd och sång;
Ty Guds Son har frälst mig från undergång. KÖR.

3. Likt soldater vi nu ock föra strid
Emot synd och värld, segra och få frid.
Vårt banér är färgadt i Jesu blod,
Därför gå vi trygt öfver dödens flod. KÖR.

4. När i dödens stund jag med läppar blå
Sträcker hvarje lem, pulsen upphör slå;
Då skall brudgummen räcka mig sin hand
Och ledsaga mig in i himlens land. KÖR.

5. Där i härlighet, som en solklar glans
Jag för tronen står iklädd gyllne krans,
Och med palm i hand skall jag instämma
Uti Lammets sång, pris, halleluja. KÖR.

No. 320. Hvila dig.

N. L. R. I N. L. Ridderhof.

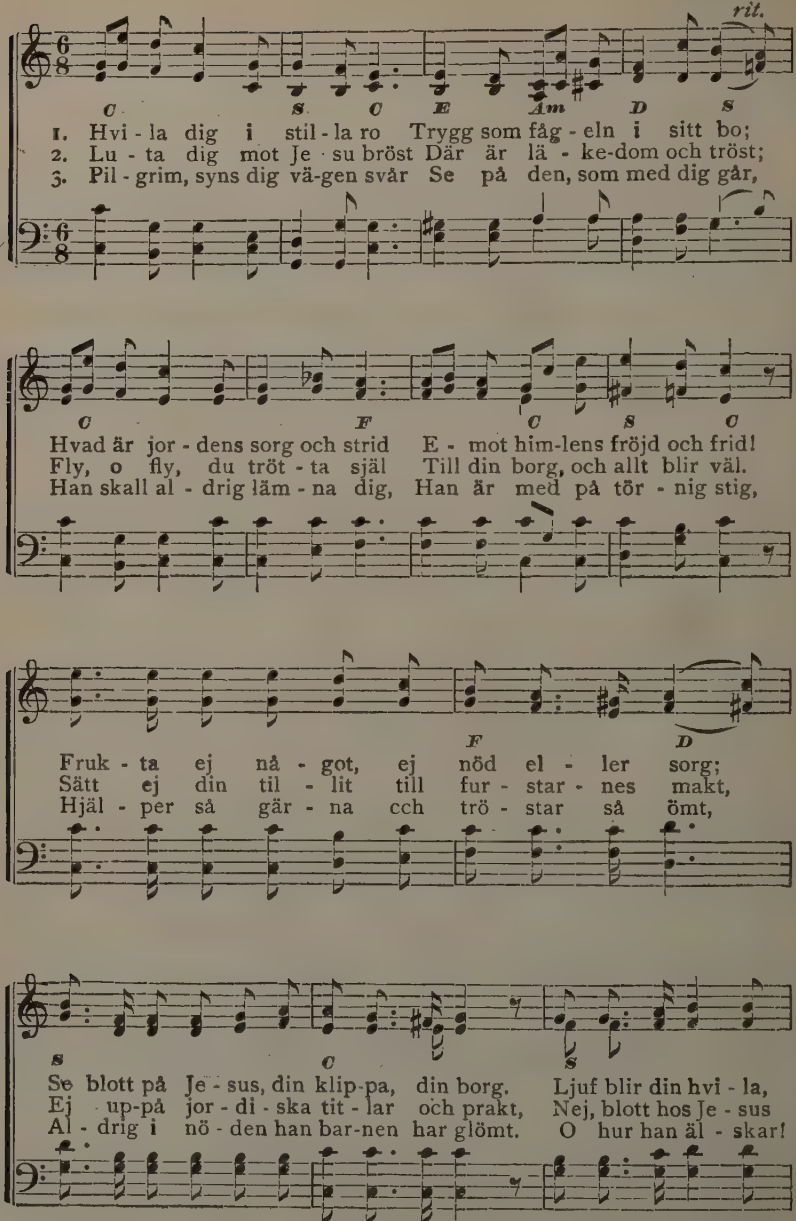

322 Copyright, 1900, by N. L. Ridderhof.

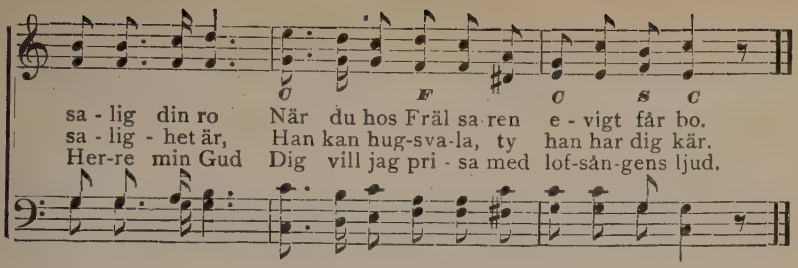

No. 321. Är du med.

C. A—n. III C. Anderson, Arr.

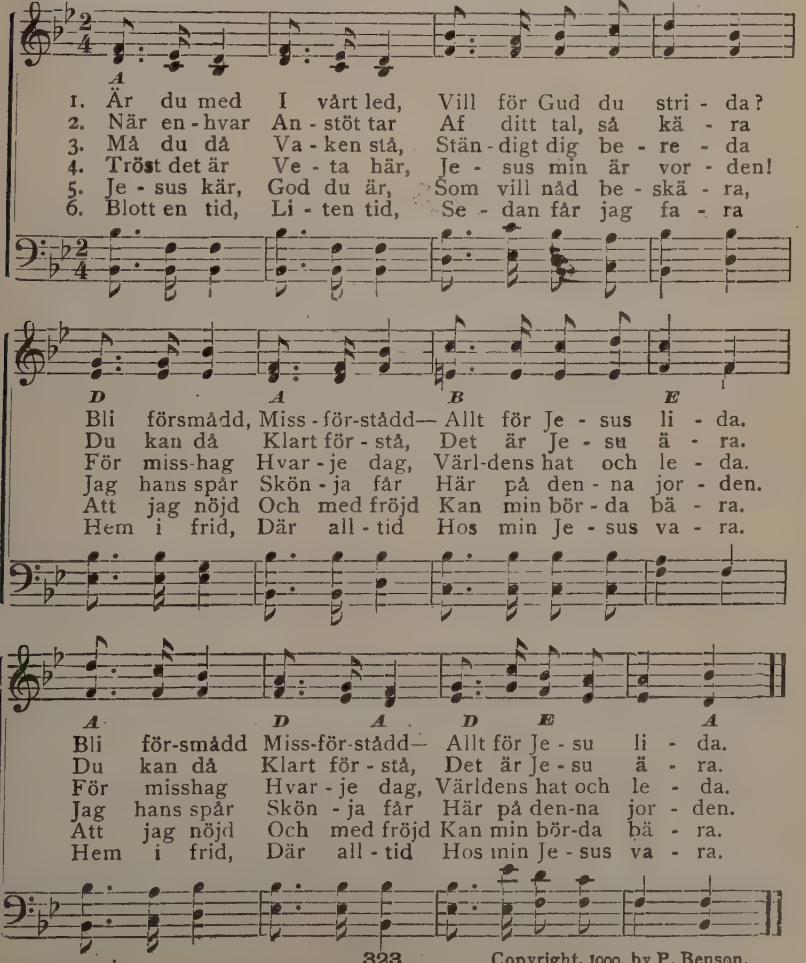

Copyright, 1900, by P. Benson.

No. 322. Liljan i dalen.

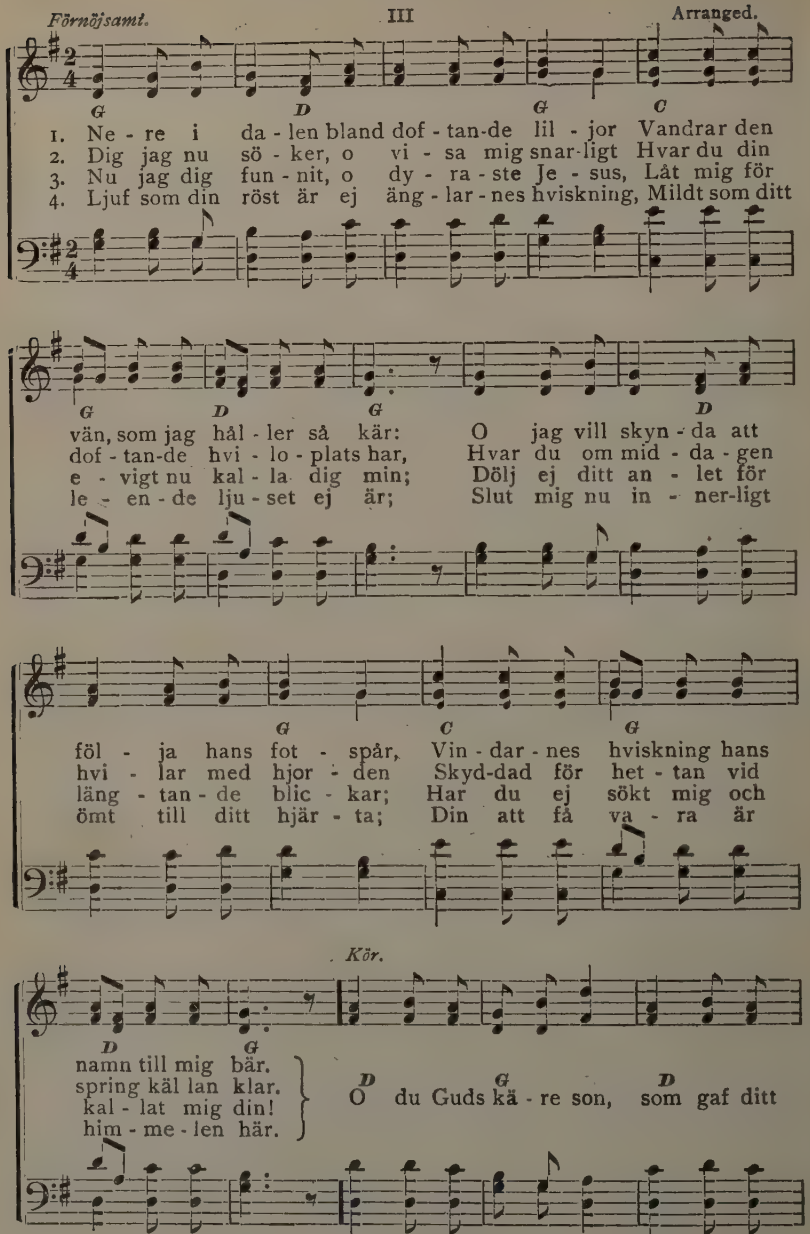

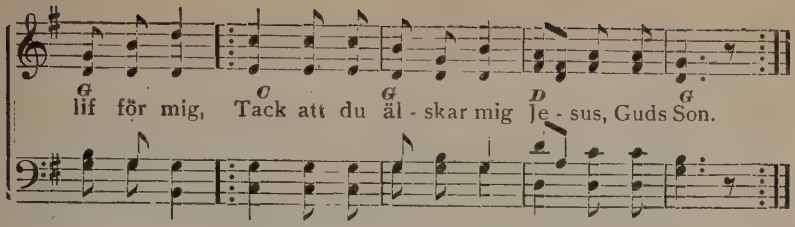

No. 323. Ungdomssång.

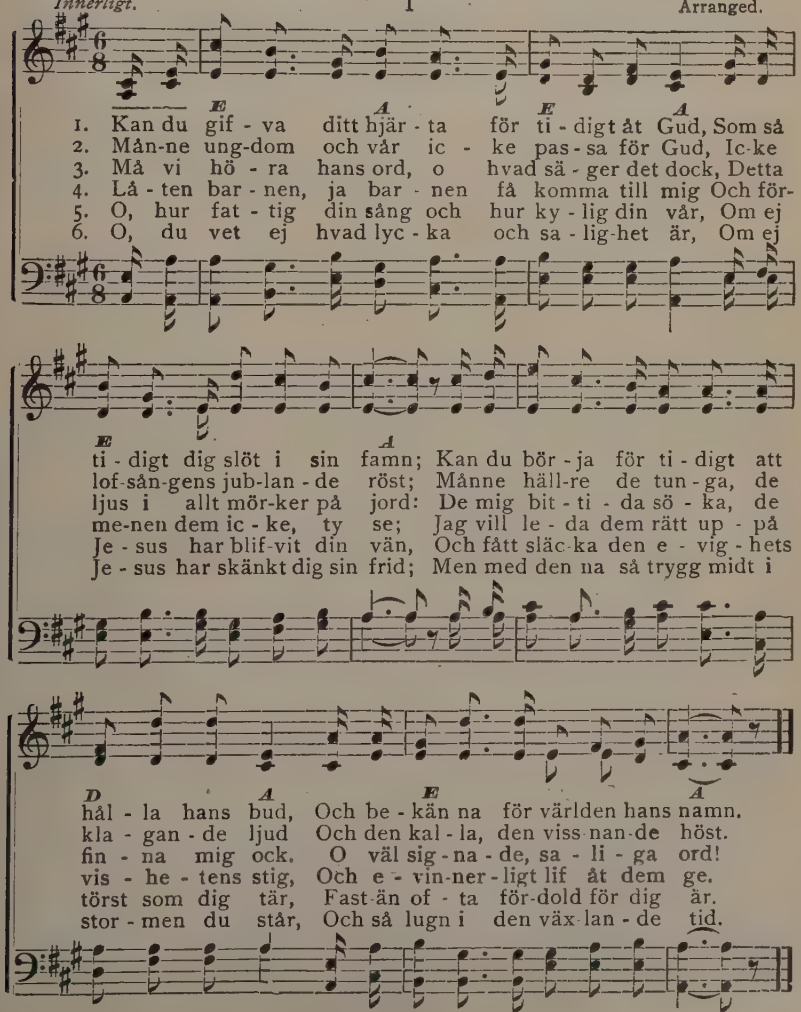

No. 324. Lammets sång.

R. S.
Capo d'astro på 1sta bandet. III R. Slater. Arr.

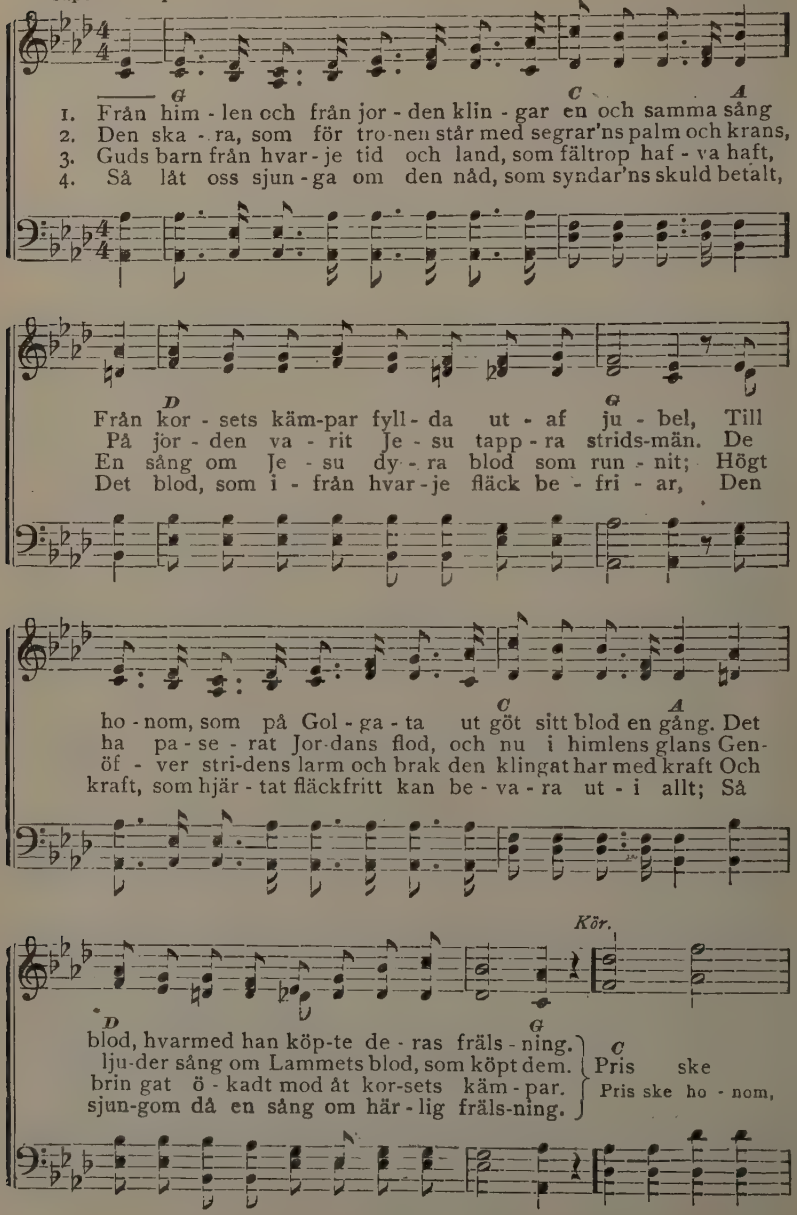

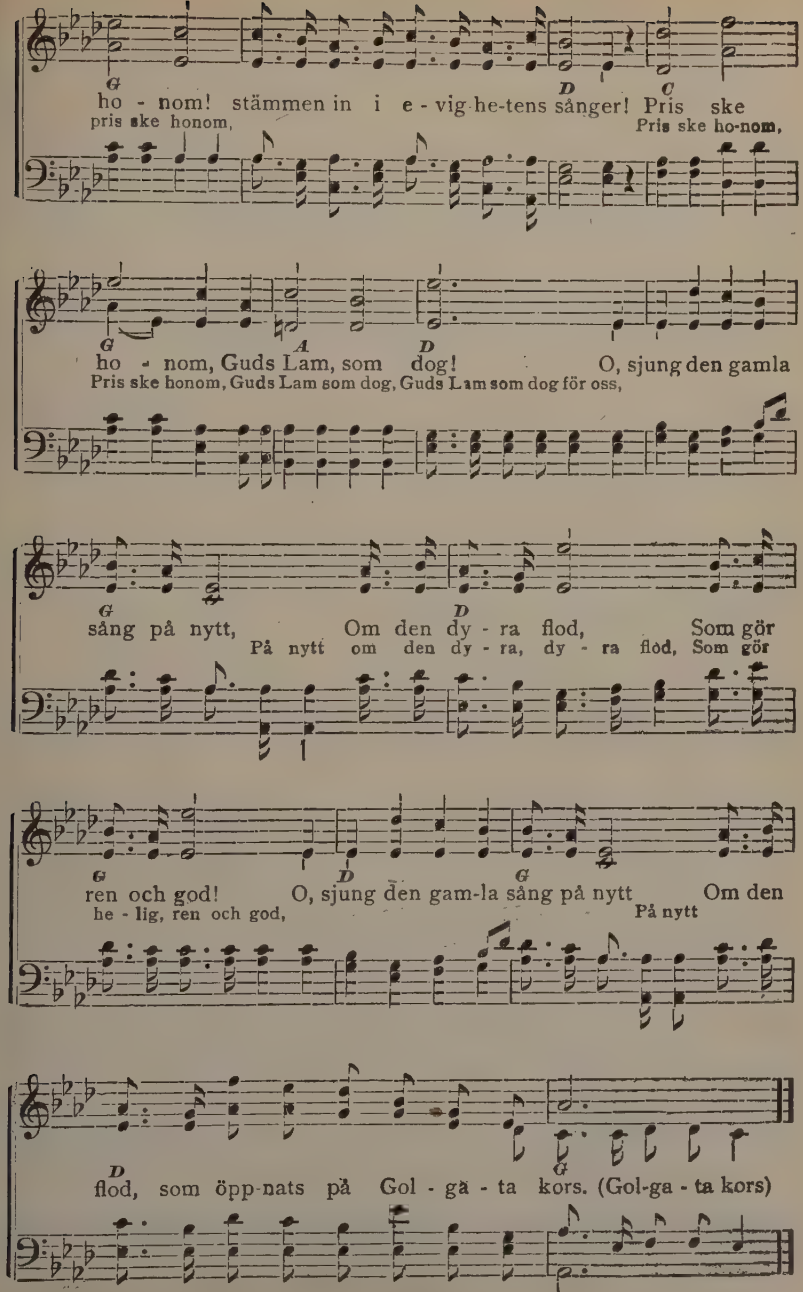
G D C
ho - nom! stämmen in i e - vig-he-tens sånger! Pris ske
pris ske honom, Pris ske ho-nom,
G A D
ho - nom, Guds Lam, som dog! O, sjung den gamla
Pris ske honom, Guds Lam som dog, Guds Lam som dog för oss,
G D
sång på nytt, Om den dy - ra flod, Som gör
På nytt om den dy - ra, dy - ra flod, Som gör
G D G
ren och god! O, sjung den gam-la sång på nytt Om den
he - lig, ren och god, På nytt
D G
flod, som öpp-nats på Gol - gä - ta kors. (Gol-ga - ta kors)

No. 325. En moders bönhörelse.

J. Johnson. III Arranged.

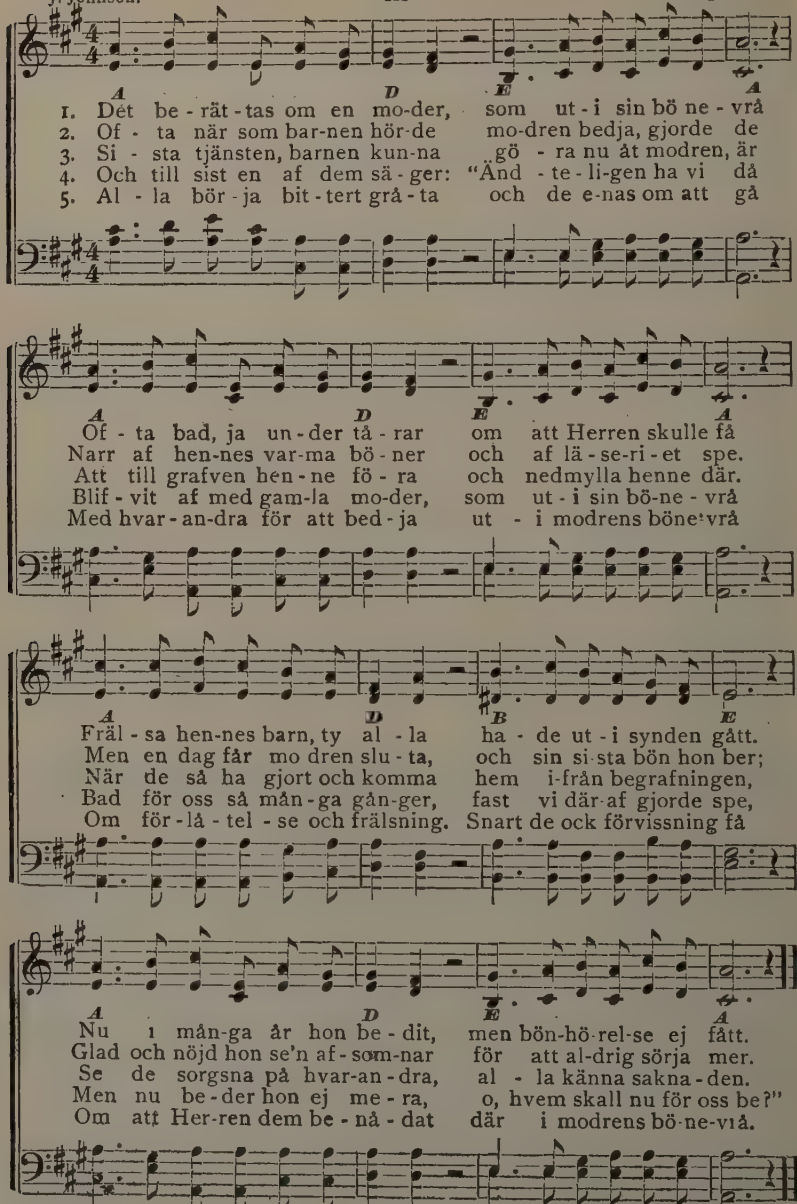

Words copyright, by J. Johnson, used by per.

6. Så kan Herren under göra, höra bön och göra mer
Än vi kunna bedja, tänka. Kristna mödrar, fröjden er!
Gud skall edra böner höra, frälsa edra barn också,
Att till sist i himlens glädje I dem skolen möta få.

No. 326. Sjung af fröjd, du Kristi brud.

III

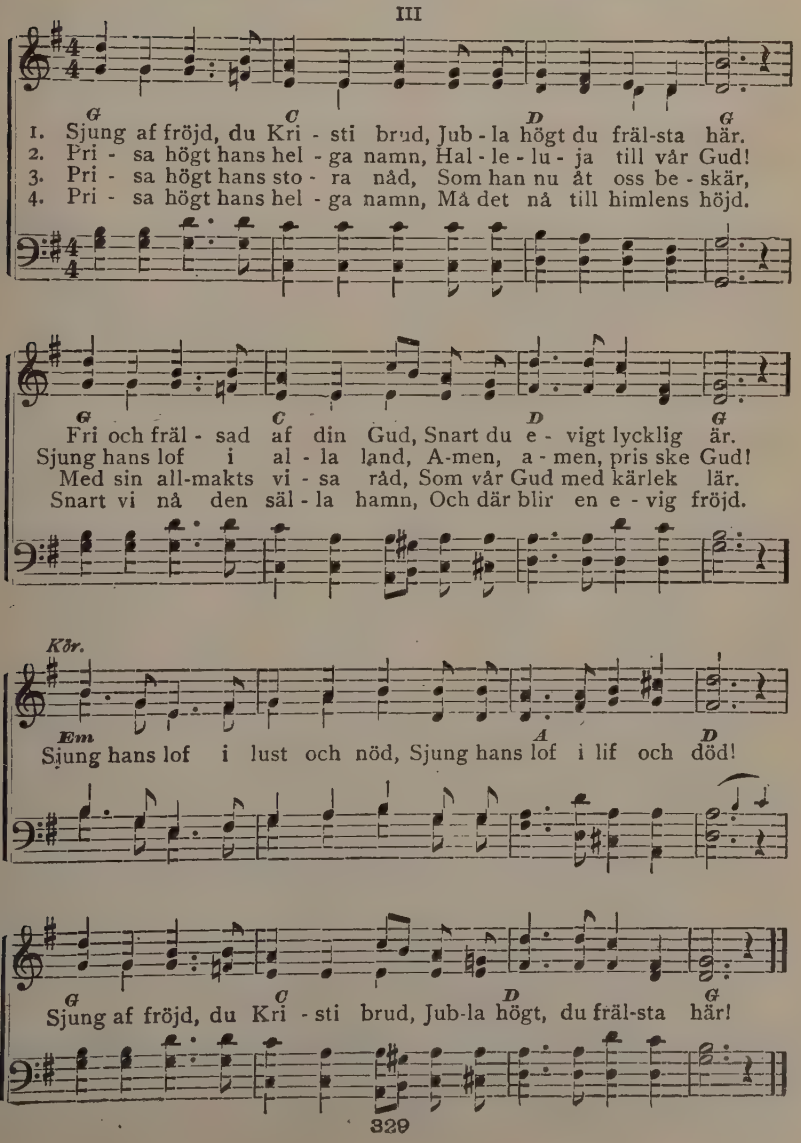

No. 327. "Alla mina källor."*)

Innerligt. III W. von U. Arr.

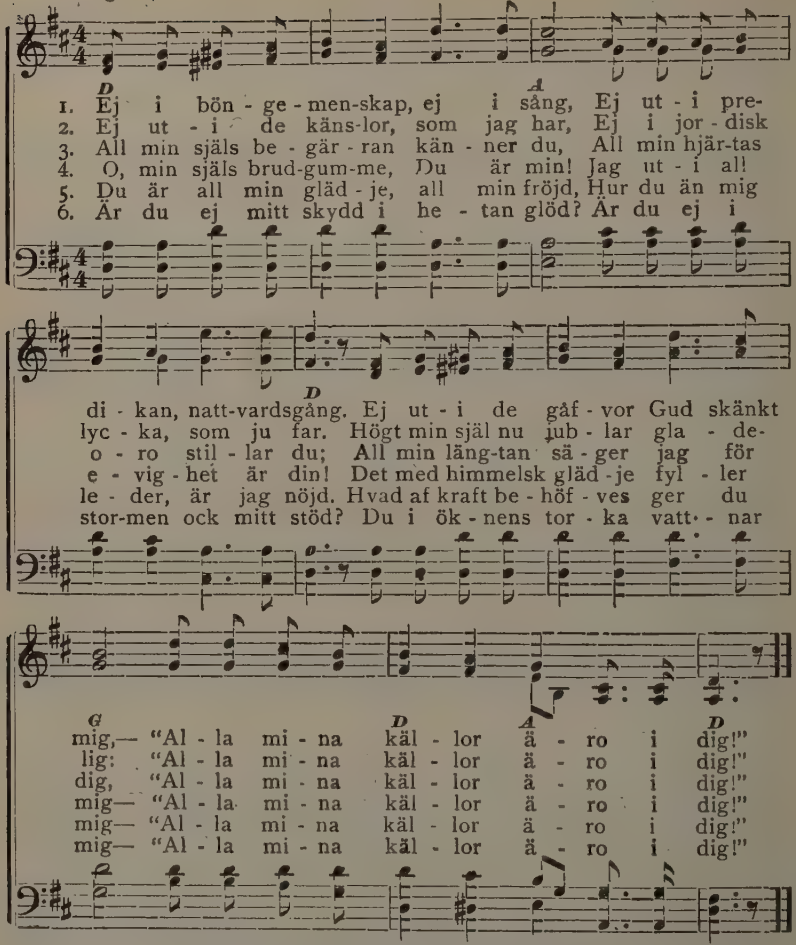

7. Fiendernas hop må storma på,
Dock—uti din kraft jag skall bestå!
Jag uppå ditt namn förlitar mig—
"Alla mina källor äro i dig!"

8. Ja, du är min stolta, säkra borg,
Där jag är så trygg mot synd och sorg,
Lof och pris och ära Jesus dig!—
"Alla mina källor äro i dig!"

*) Denna sång är skrifven af en rysk baron, som fått lida mycket för sin Frälsares skull, och hvars barn röfvats bort från honom af ryska gendarmer m. m. Han beskrifver här sin enda tröst och glädje trots de hårda slag han fått, och det är härligt att se hans stilla undergifvenhet för Herren.

No. 328. Blicka upp.

J. F. S—m. III

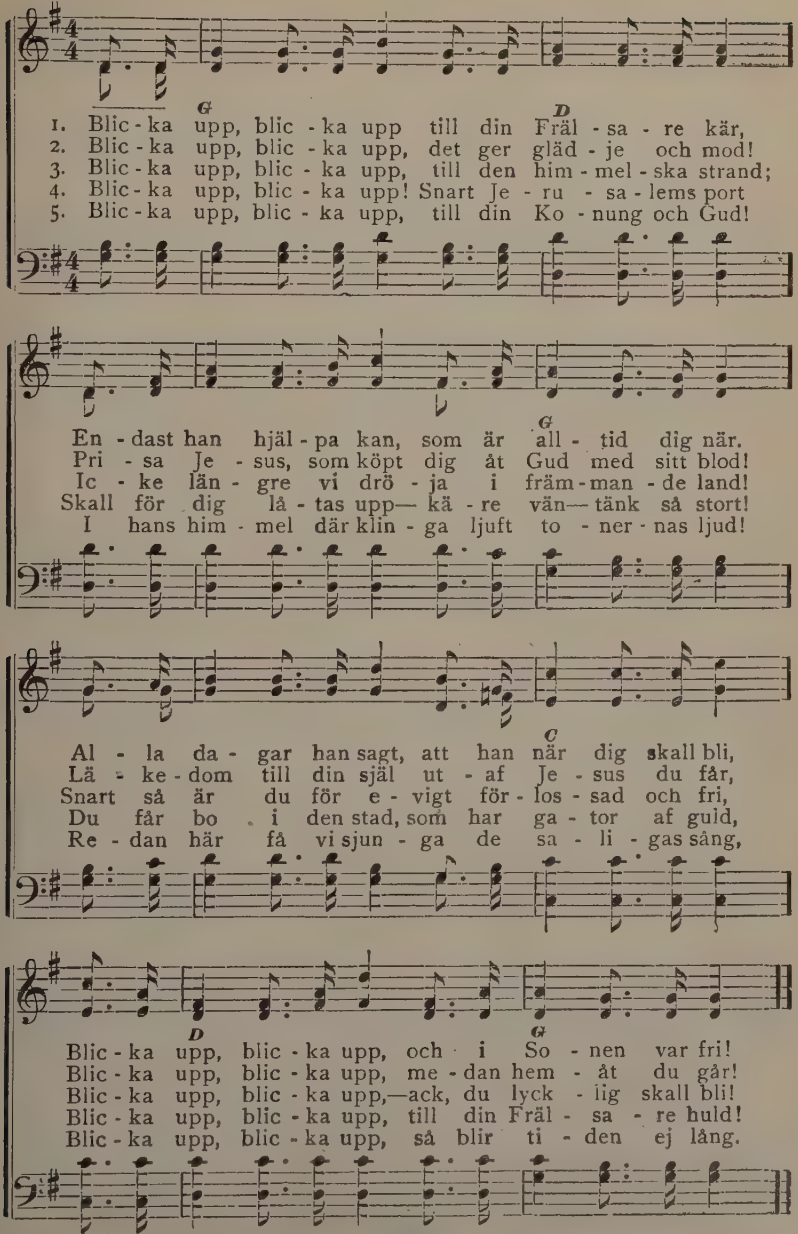

No. 329. Tänk en gång, när himlens klockor kalla.

G. R—n.
Capo d'astro på 1sta bandet. III G. Roseen.

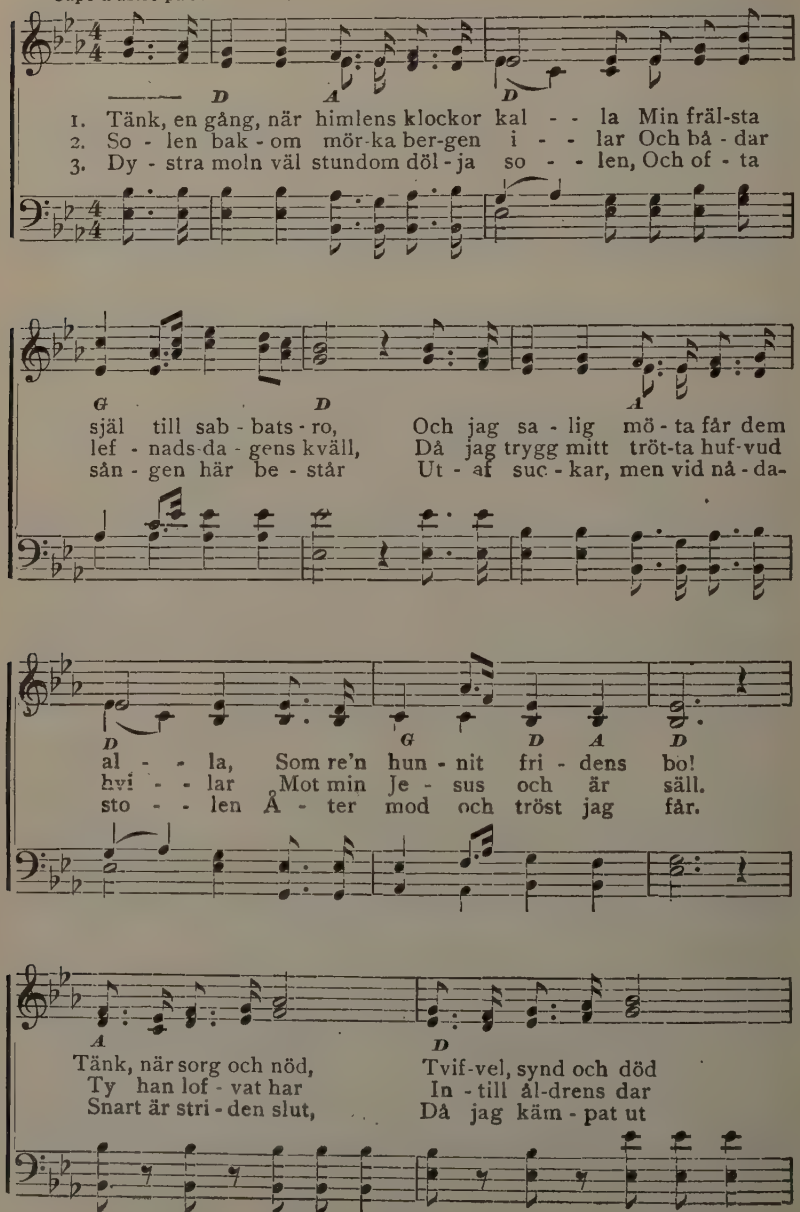

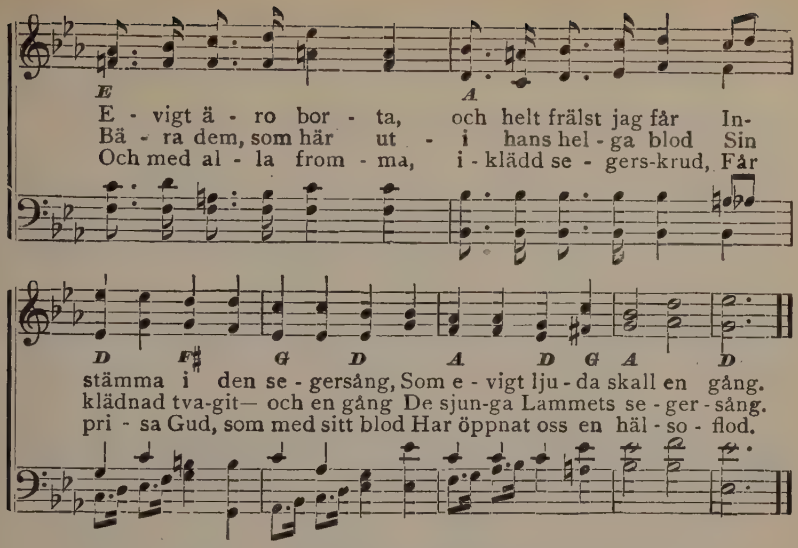

No. 330. Klippa, du som brast för dig.

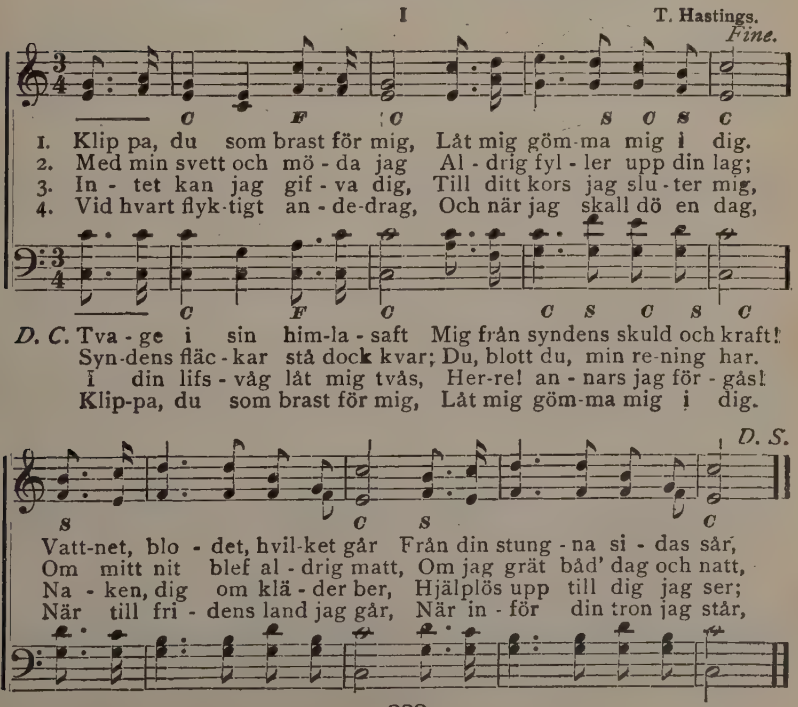

No. 331. Vår framtid.

N. L. R.
Capo d'astro på 1sta bandet.

I

N. L. Ridderhof.

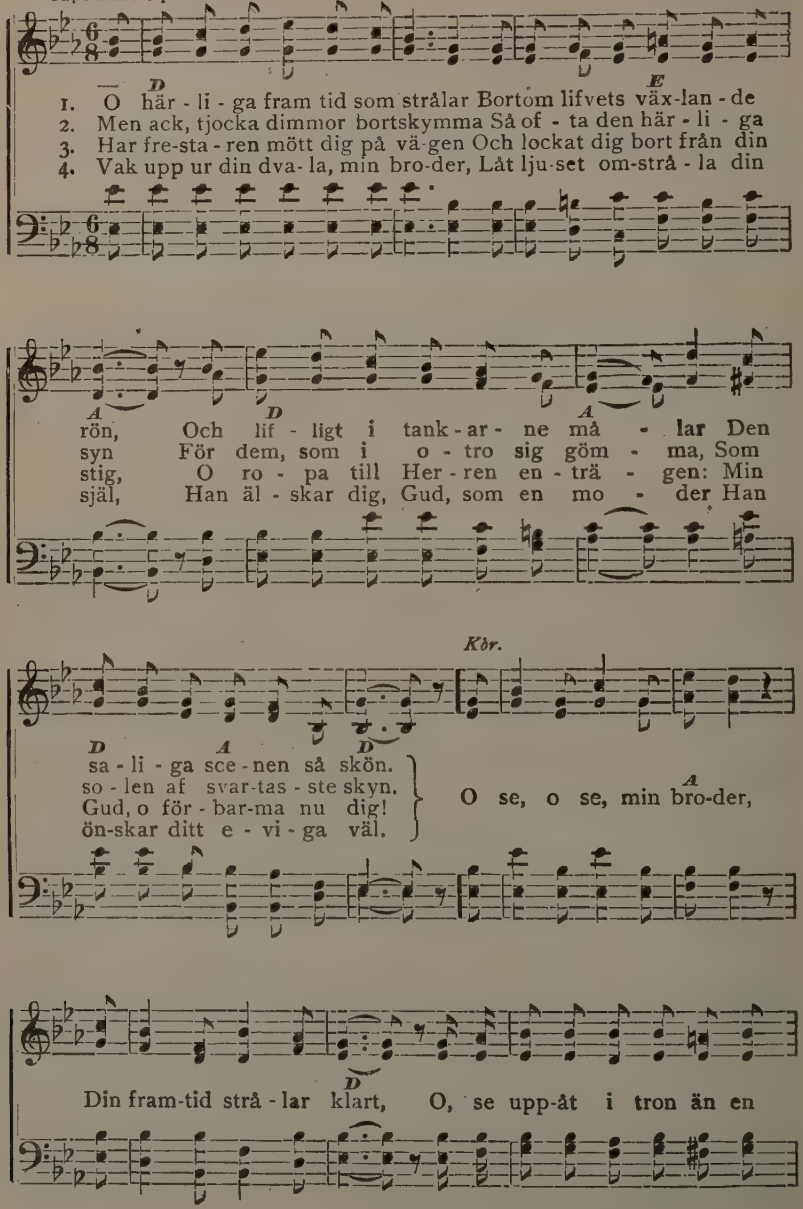

334 Copyright, 1900, by N. L. Ridderhof.

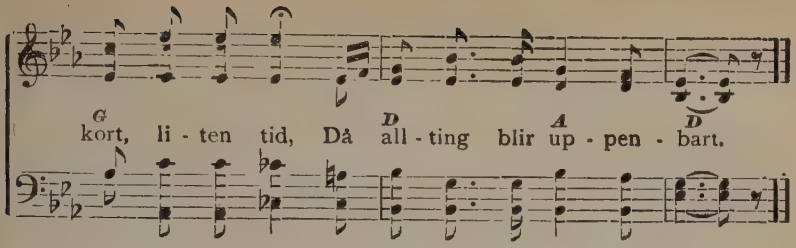

No. 332 En lärjunges bön.

J. E. Seth. I N. L. Ridderhof.

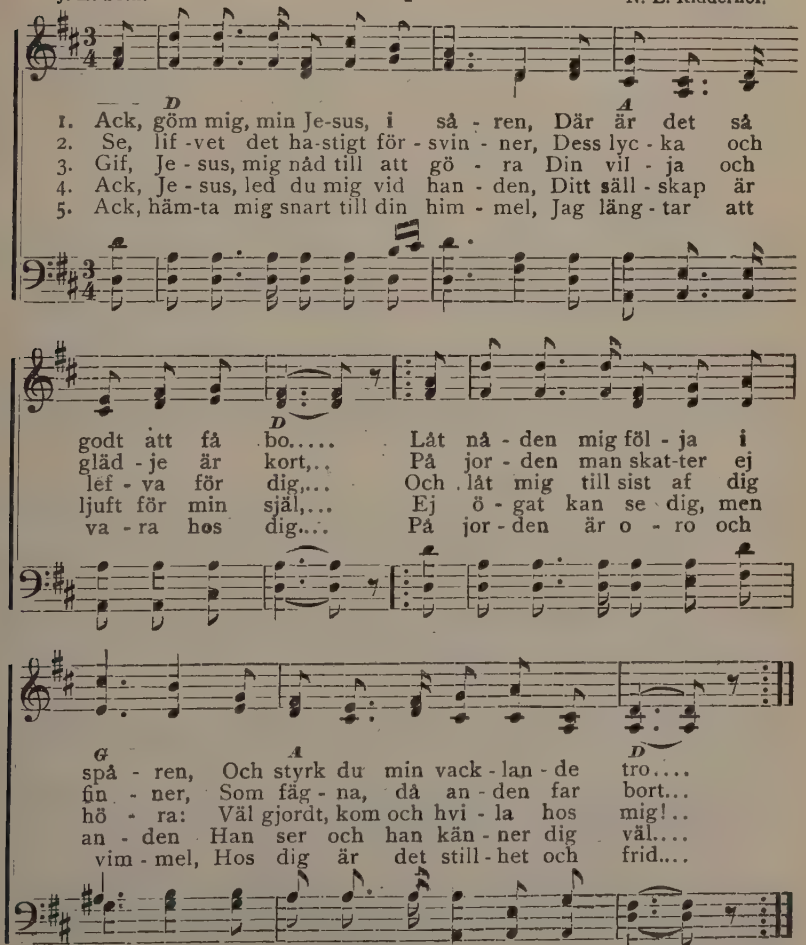

Used by per.

No. 333. Stilla tig!

Miss. M. A Baker. I H. R. Palmer.

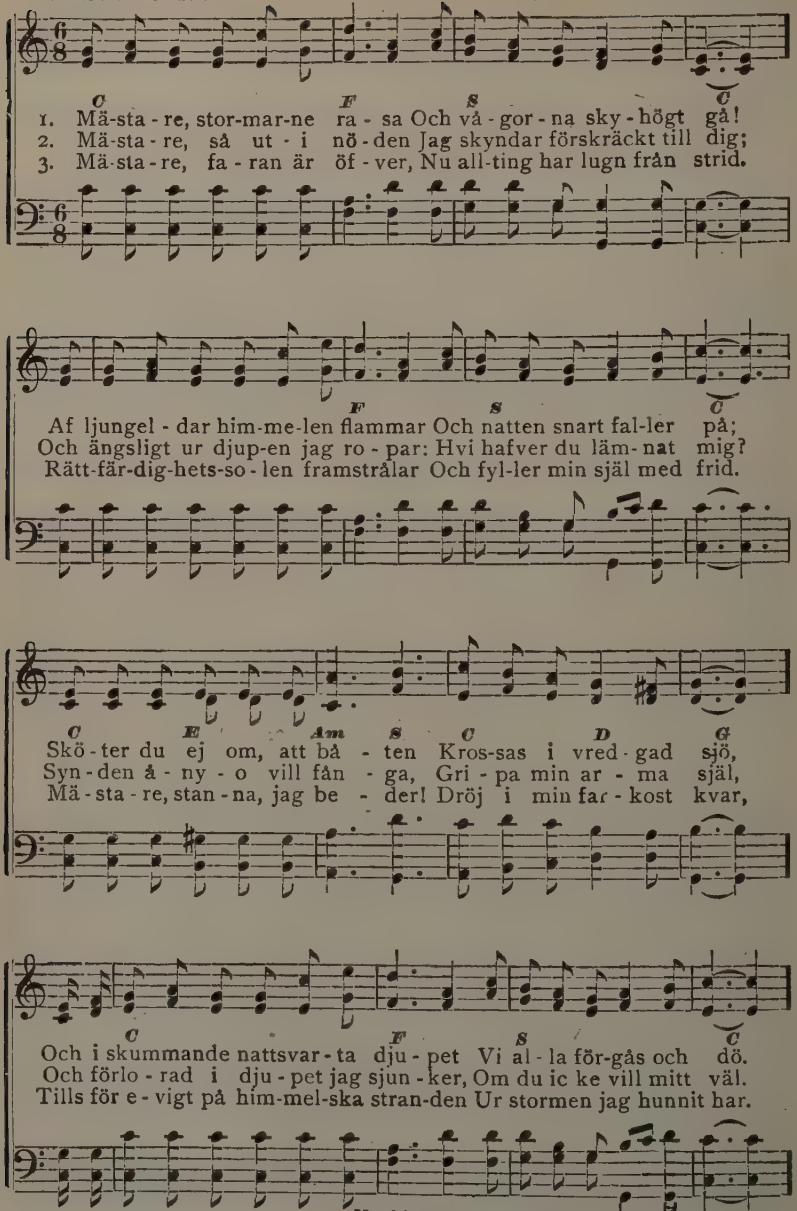

Used by per. H. R. Palmer, owner of copyright.

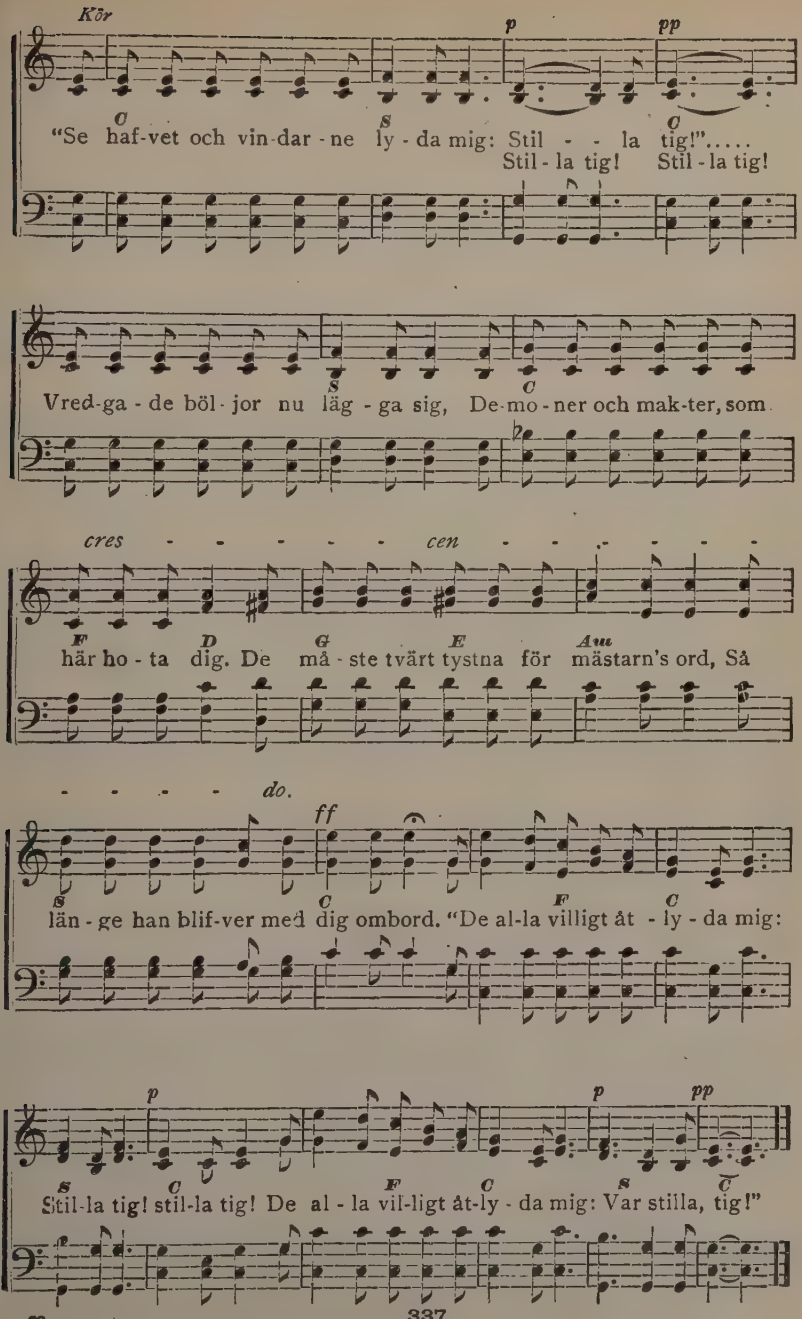
Kör
p
pp
"Se haf-vet och vin-dar-ne ly-da mig: Stil - - la tig!".....
Stil-la tig! Stil-la tig!
Vred-ga-de böl-jor nu läg-ga sig, De-mo-ner och mak-ter, som
cres - - - - - cen - - - - -
här ho-ta dig. De må-ste tvärt tystna för mästarn's ord, Så
- - - - - do.
ff
läng-ge han blif-ver med dig ombord. "De al-la villigt åt-ly-da mig:
p
p
pp
Stil-la tig! stil-la tig! De al-la vil-ligt åt-ly-da mig: Var stilla, tig!"

No. 334. Guds närhet.

C. A--n.
Capo d'astro på 1sta bandet. I C. Anderson. Arr.

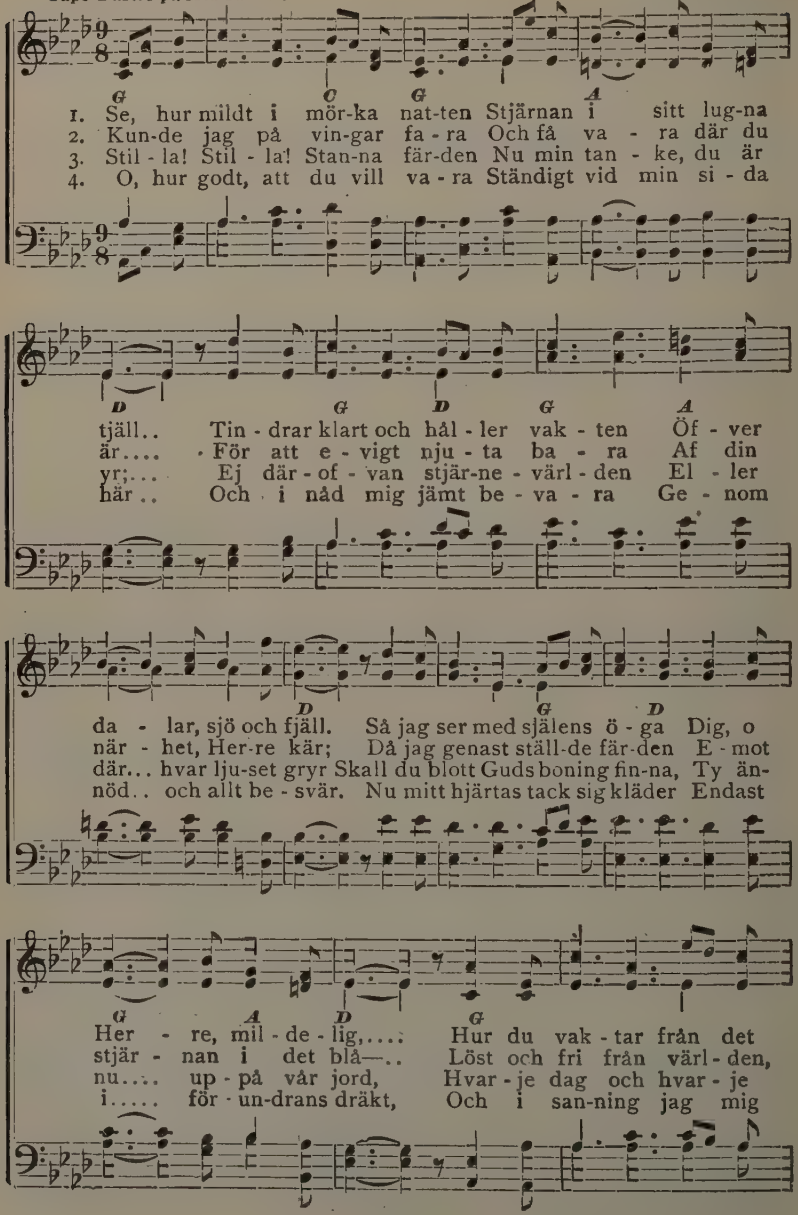

Copyright, 1900, by P. Benson.

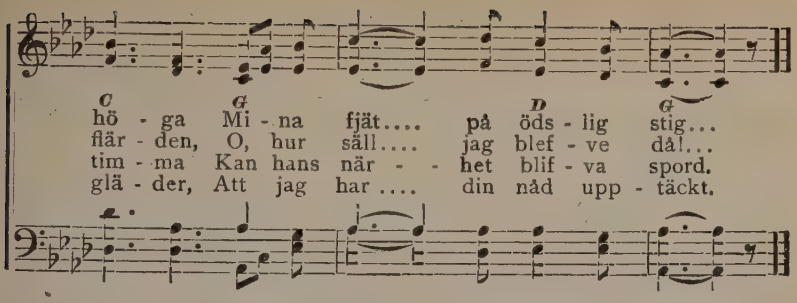

No. 335. Dig, Jesus, jag älskar.

Capo d'astro på 1sta bandet. III A. J. Gordon.

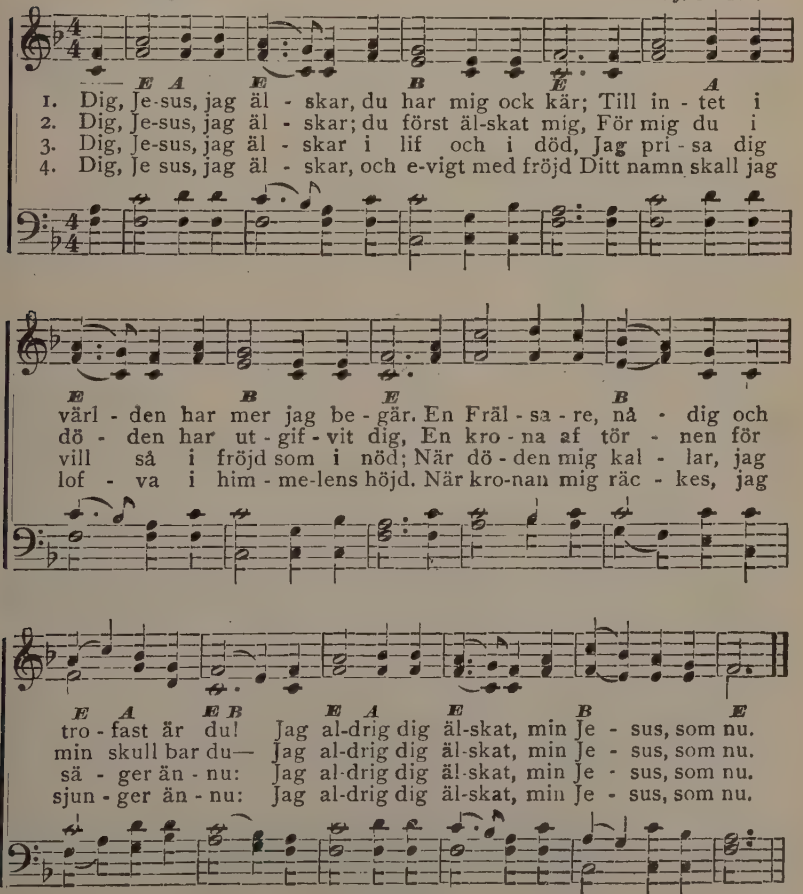

No. 336. Kärleken.

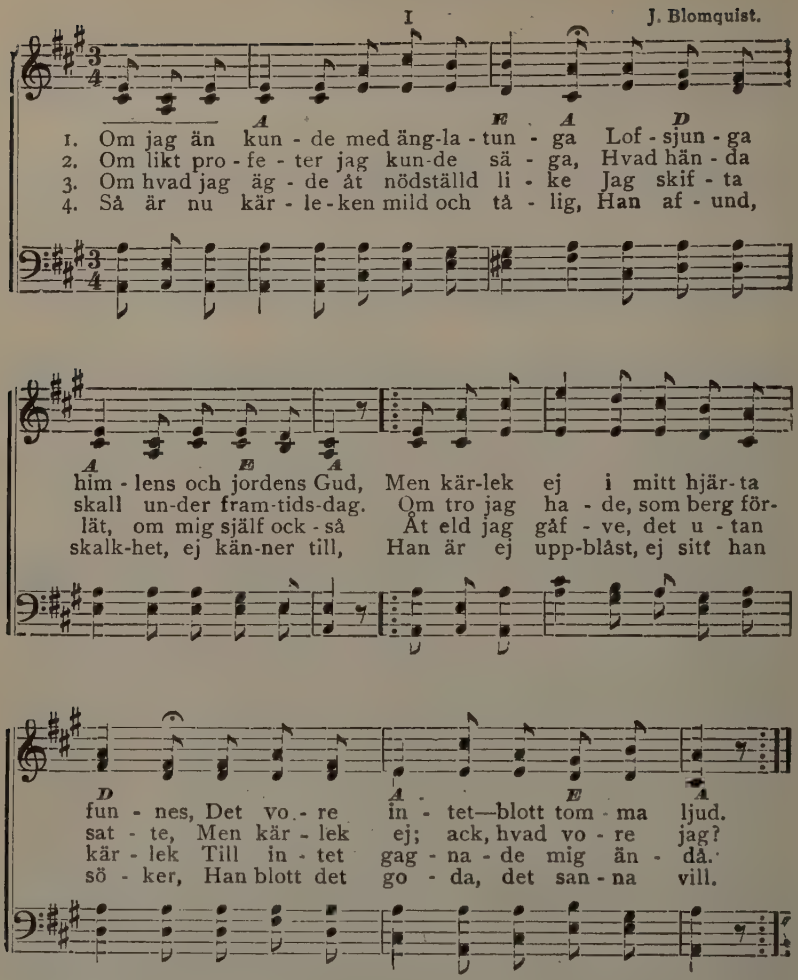

5. Han allt fördrager, han allt kan lida,
Han allting tror, allt han hoppas kan,
‖:Och när allt annat en gång försvinner
Från denna jord—ej försvinner han.:‖

6. En gång allt mörker skall helt försvinna,
Till dag förbyter sig skymningen,
‖:Men tro och kärlek och hopp förblifva,
Dock störst af allt—det är kärleken.:‖

No. 337. Lofva Herren, min själ.

W. P. Mackey. I

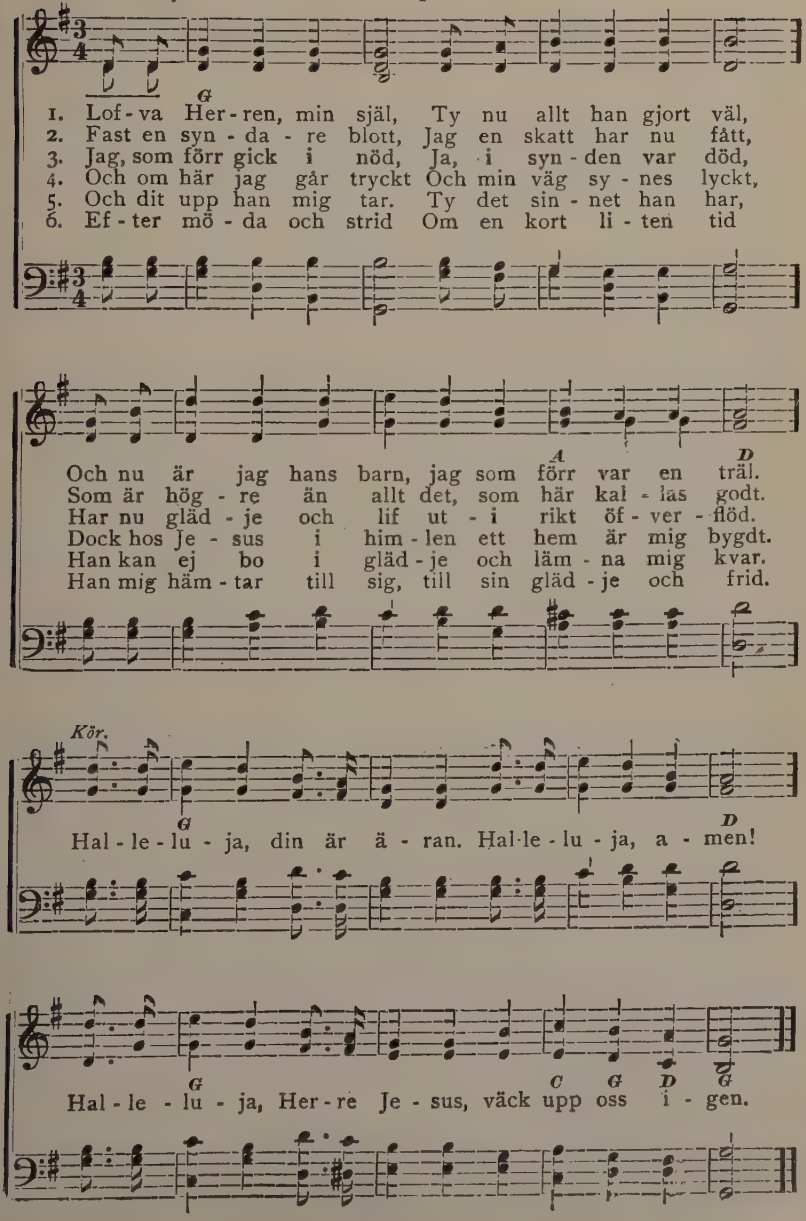

No. 338. Vill du stå för Jesus.

N. L. R. III N. L. Ridderhof.

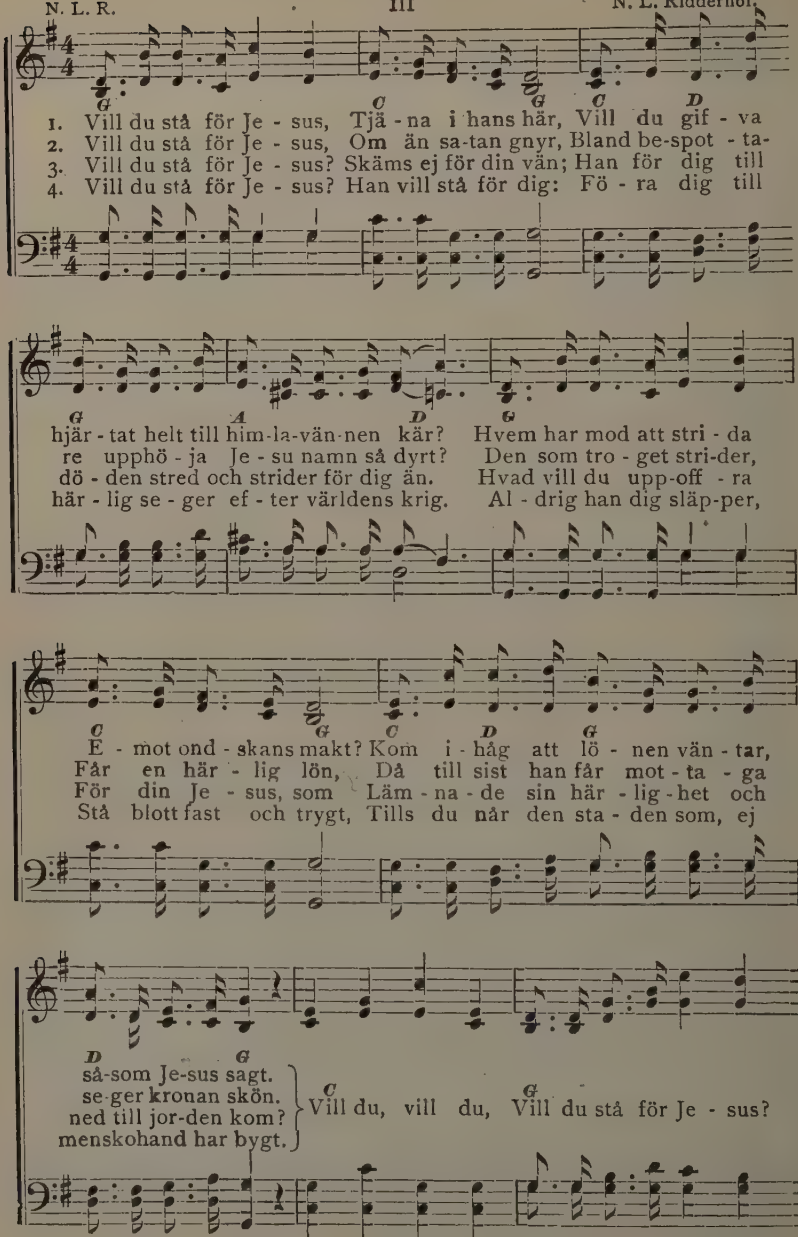

342 Copyright, 1900, by N. L. Ridderhof.

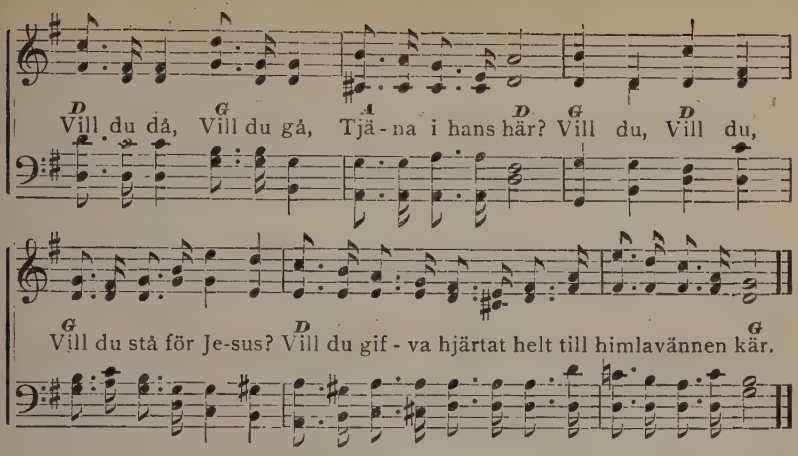

No. 339. O min Frälsare, mig led.

Edwar l Hopper.
Capo d'astro på 1sta bandet. III J. E. Gould.

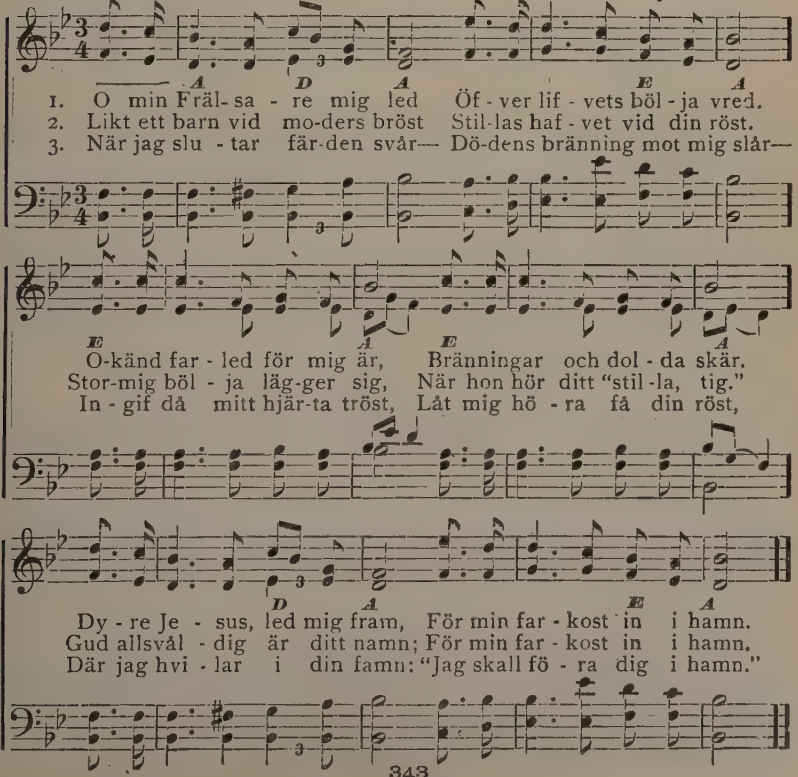

No. 340. Barnets glädje.

N. L. R.
Liflигt.

III

Arranged.

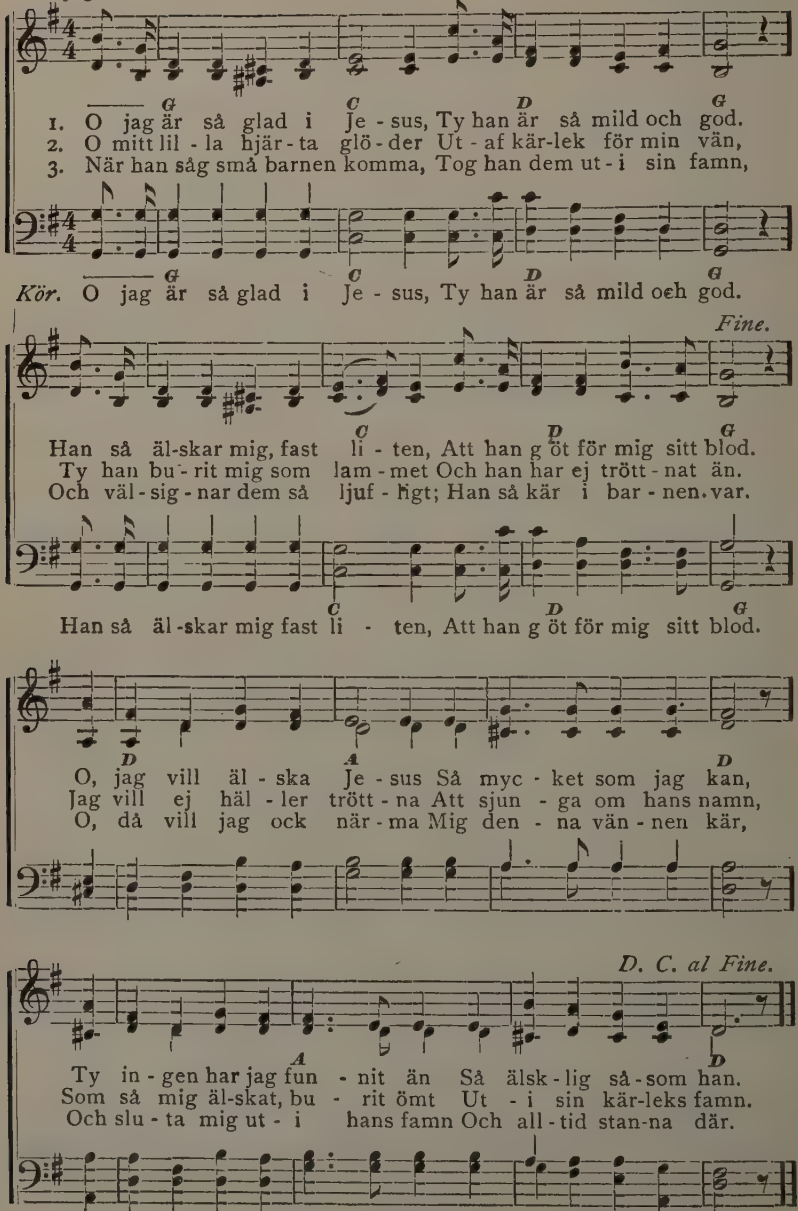

No. 341. Guds änglar.

Innerligt. I C. H. Gabriel.

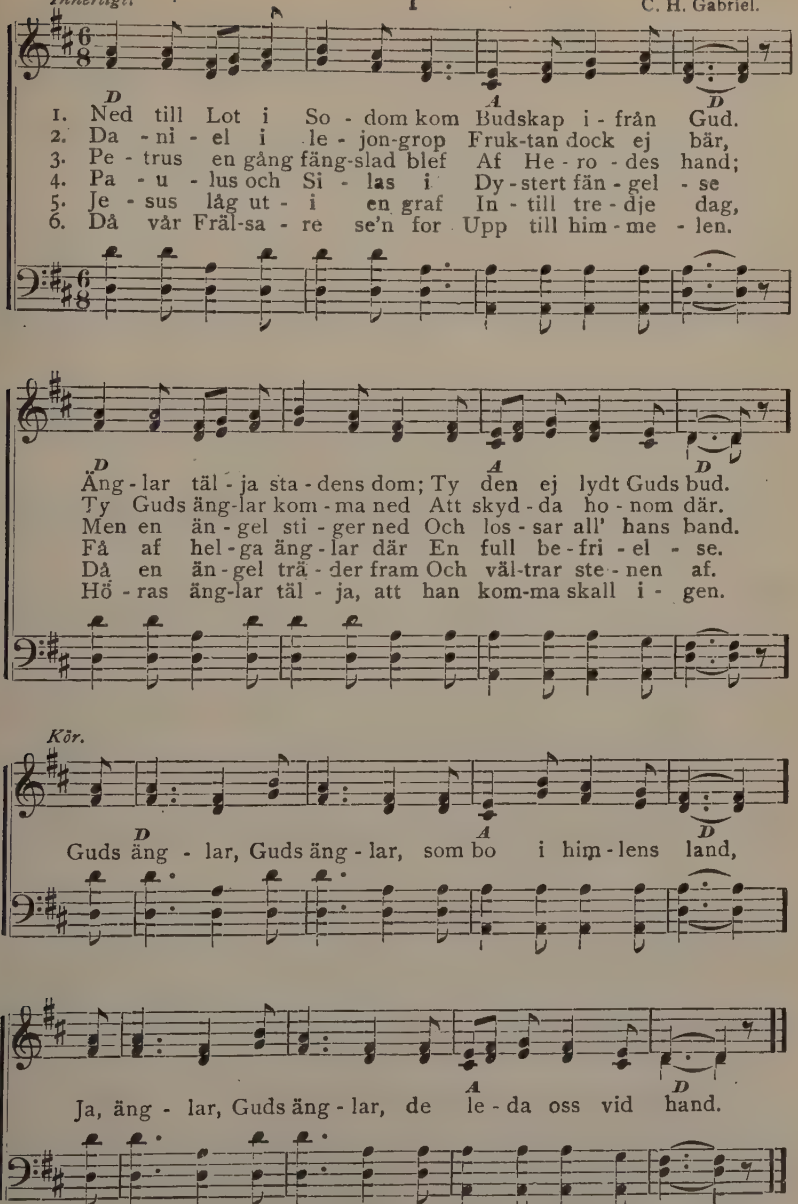

Used by per. Chas. H. Gabriel, owner of copyright.

No. 342. Den kommer.

N. L. R. III N. L. Ridderhof.

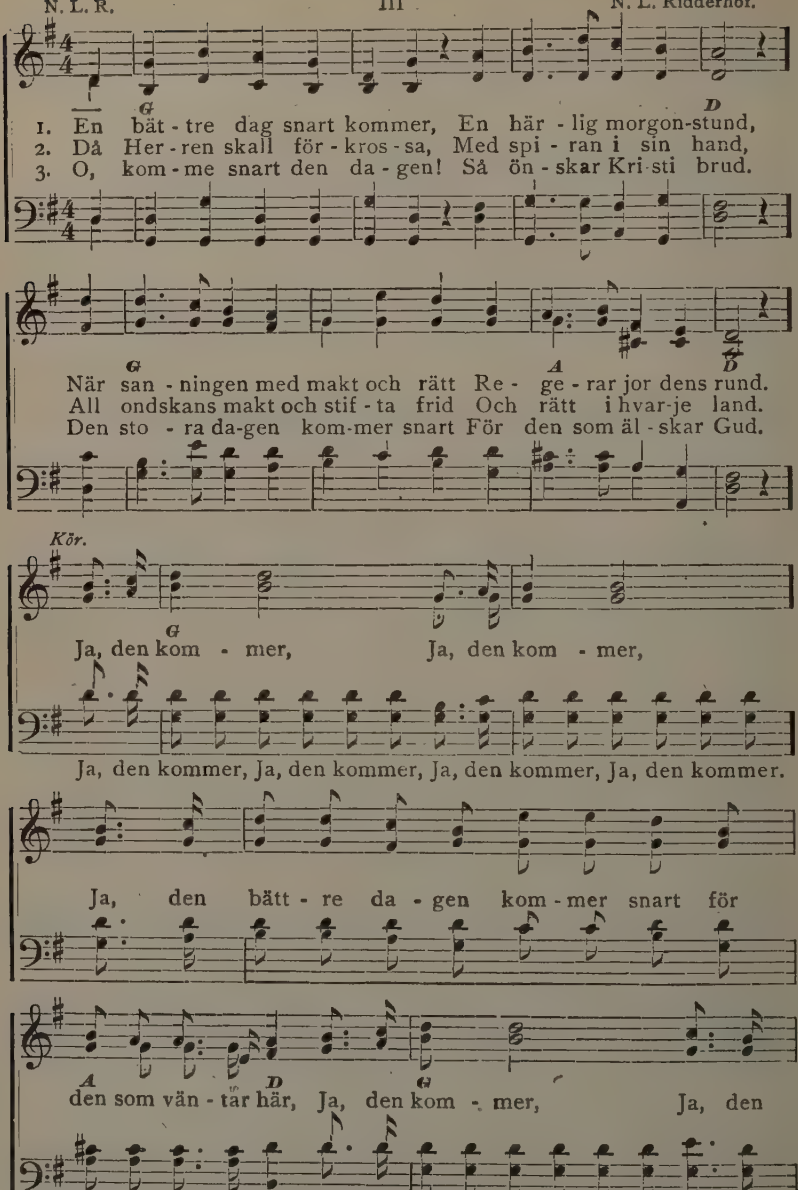

 Copyright, 1900, by N. L. Ridderhof.

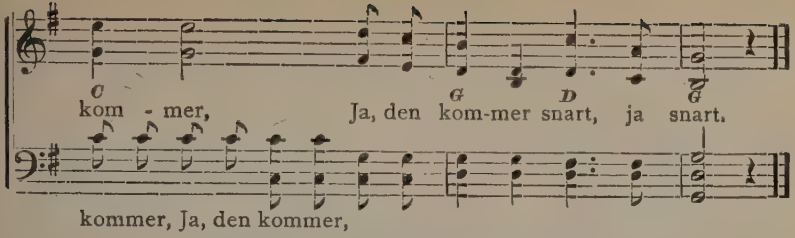

No. 343. Jag är ett litet lam.

III

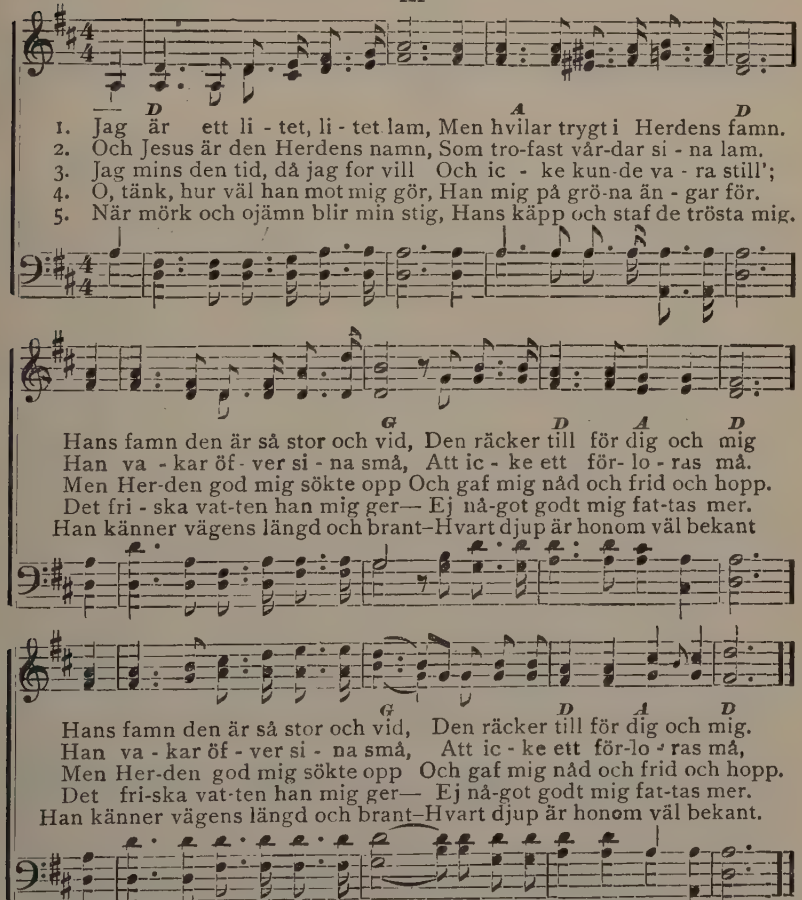

6. Om ulfven ryter aldrig så,
Han lilla lammet ej kan nå;
‖:Ty uppå vägen törs han ej,
Dit få ej ulfvar gå, o nej!:‖

7. Så sjunger jag förnöjd och glad;
Ty hemåt bär det till Guds stad,
‖:Där lilla lammet hvila får
Uti ett ändlöst jubelår.:‖

No. 344. Annas önskan.

Eric. Capo d'astro på 2dra bandet. I Arranged.

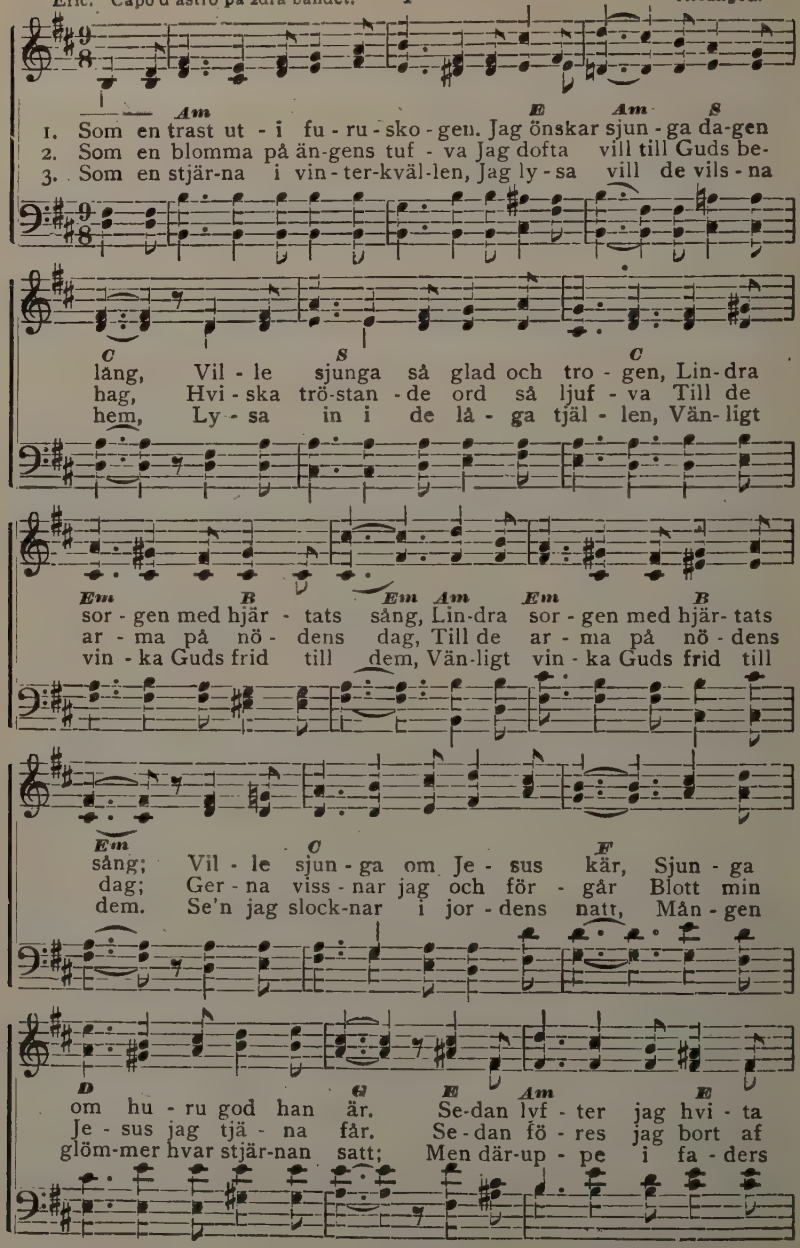

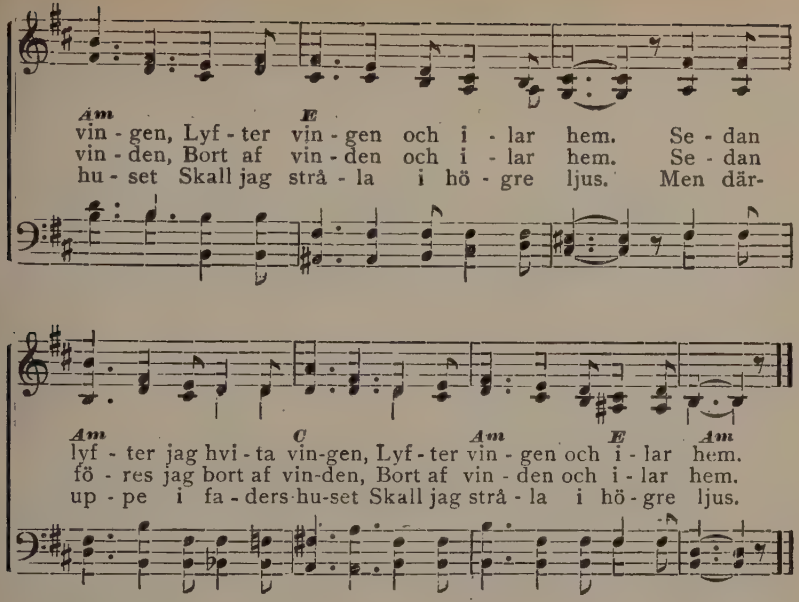

No. 345. Irrande barn.

Öfvers. af C. A—n. III Thomas Hasting.

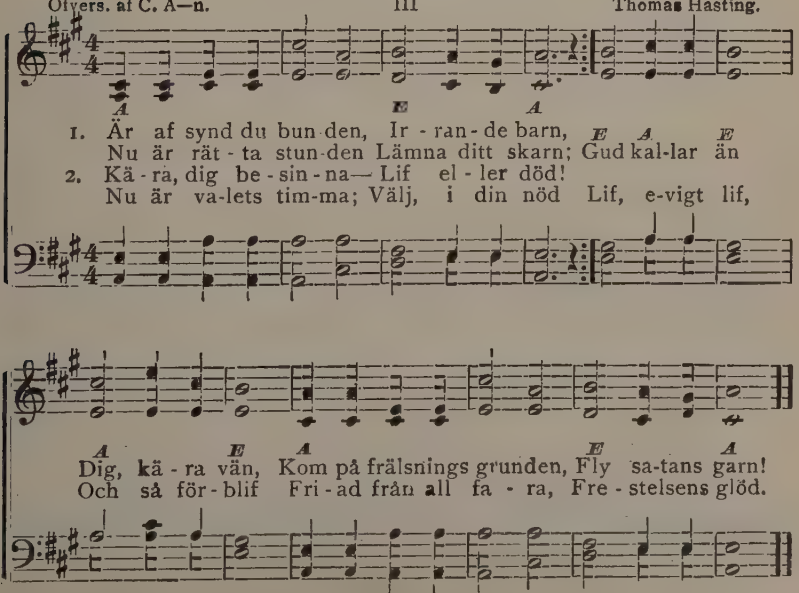

No. 346. Si, vi gå uppåt.

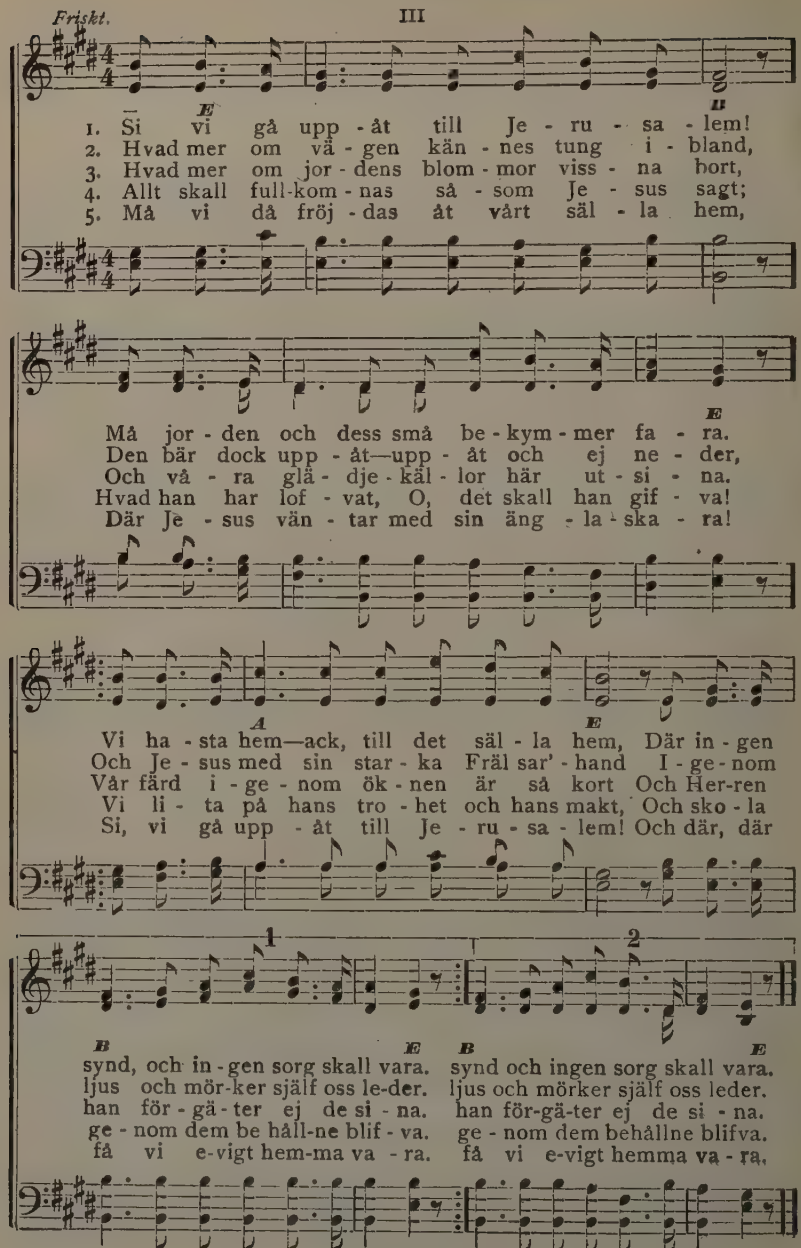

No. 347. Ack, se Guds Lam!

I. Watts. III R. E. Hudson.

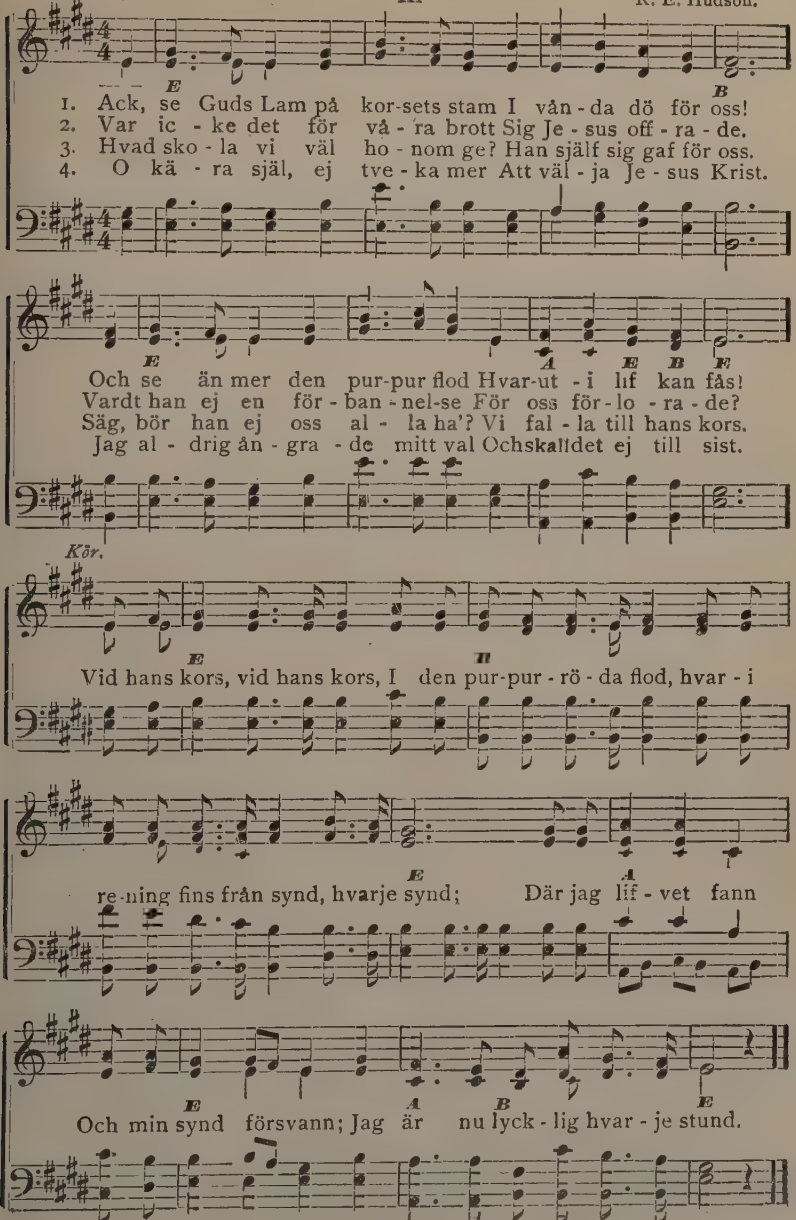

Used by per. The Hudson Co. owners of copyright.

No. 348. Fly till arken.

N. L. R.
Långsamt. I N. L. Ridderhof.

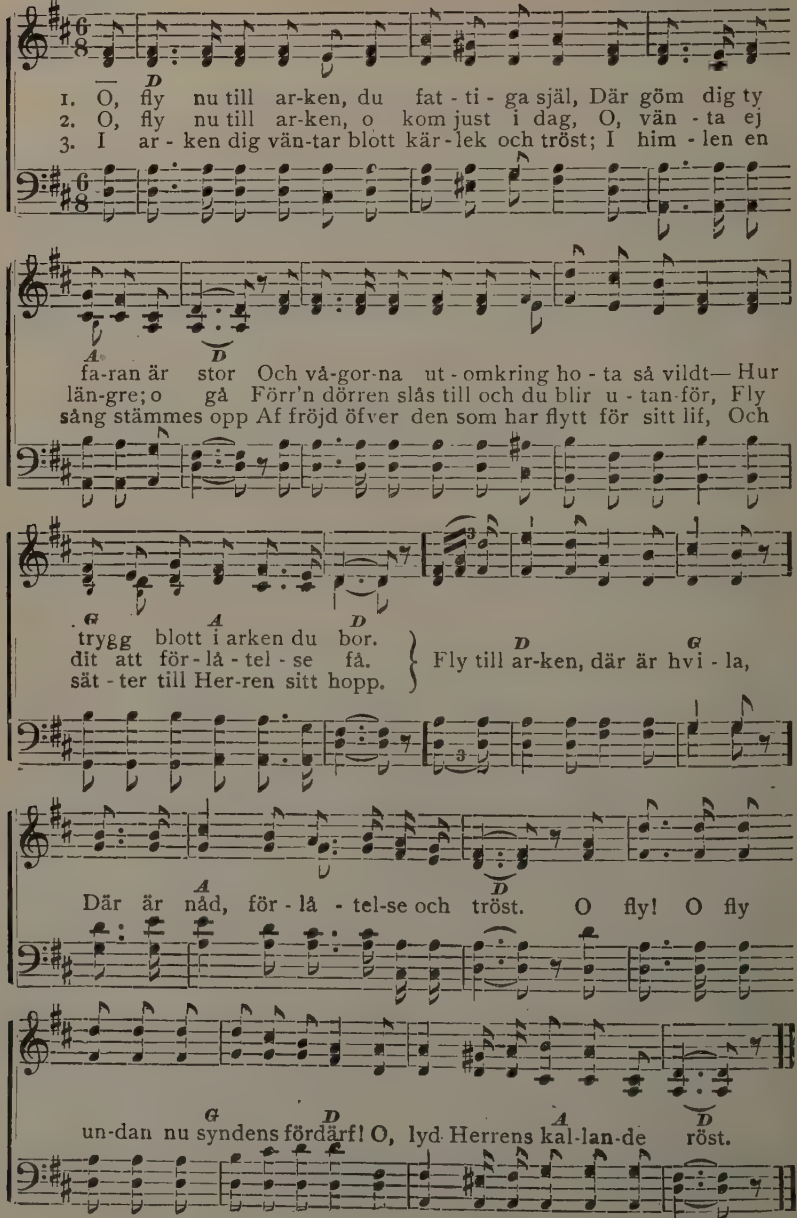

852 Copyright 1900, by N. L. Ridderhof.

No. 349. När blott kärlek rår.

Capo d'astro på 2dra bandet. III

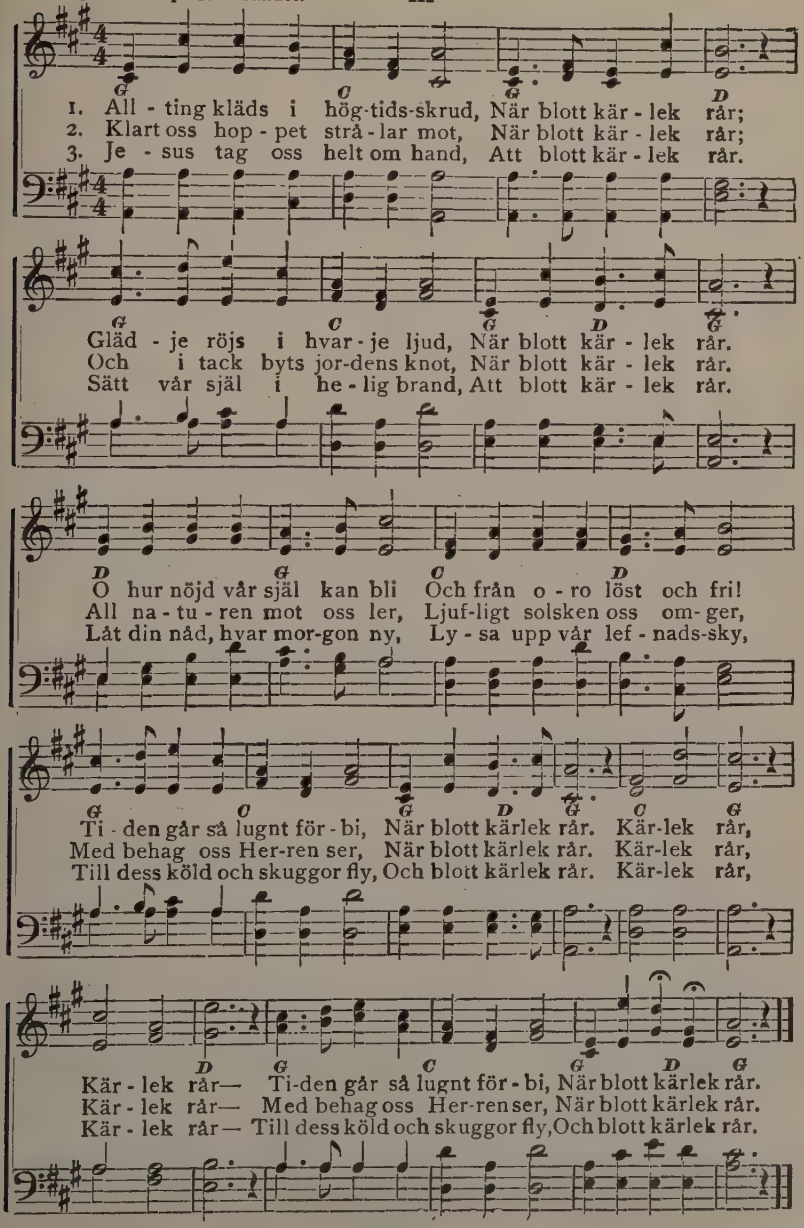

No. 350. I hans armar.

Förnöjsamt. I Arranged.

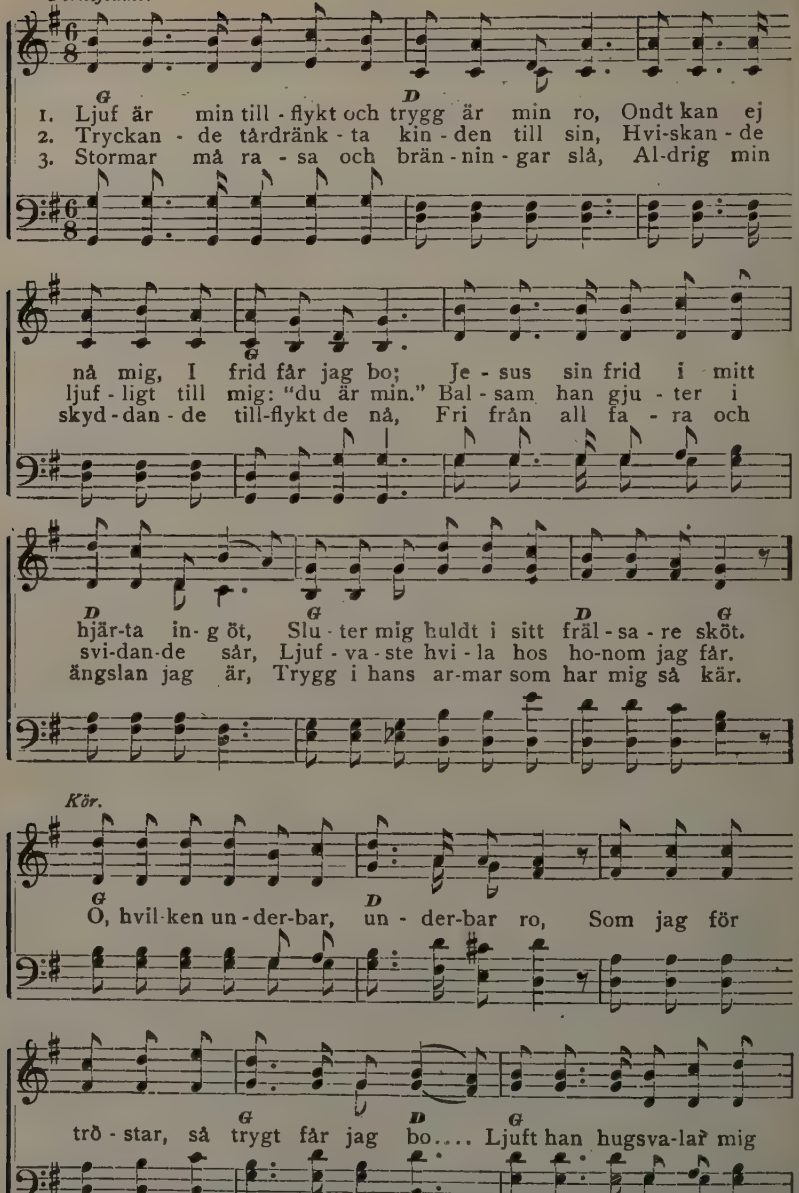

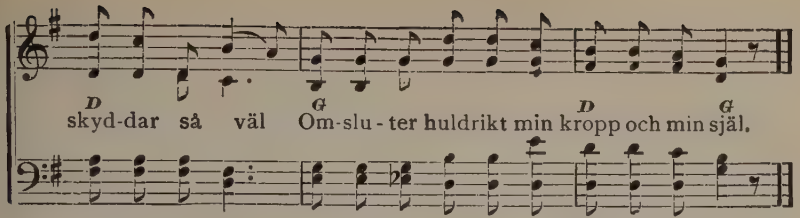

No. 351. Blott hos Gud.

C. A—n. I C. Anderson. Arr.

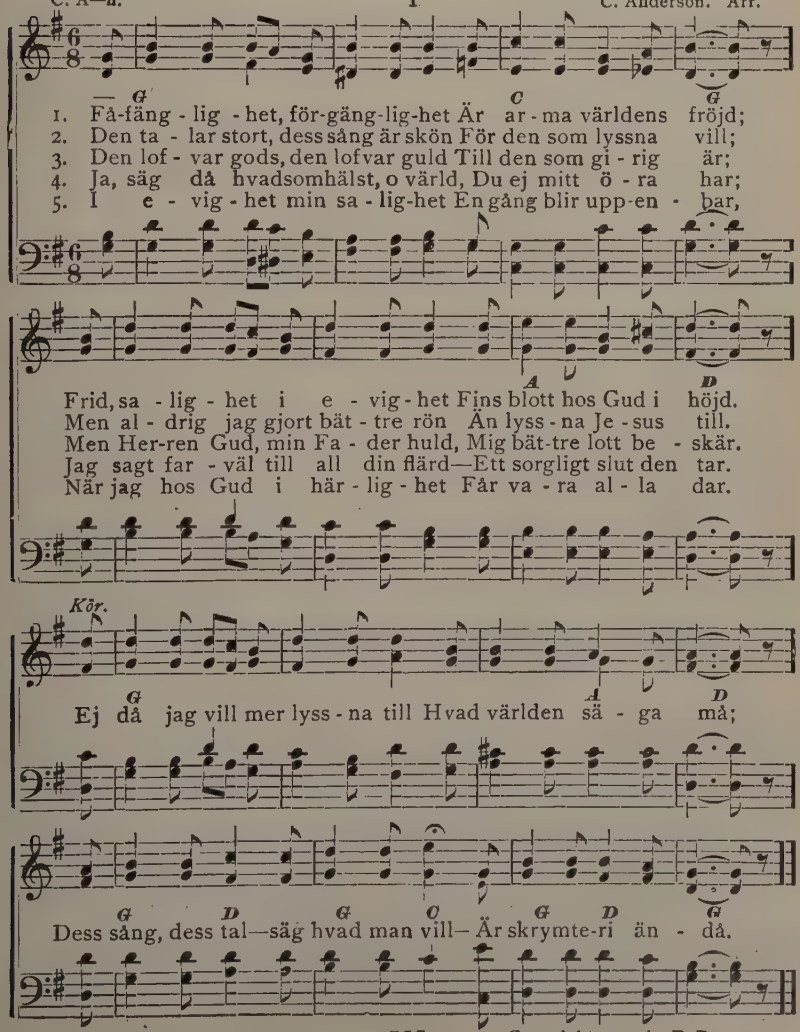

Copyright, 1900, by P. Benson.

No. 352. Mitt allt i Gud.

N. F. III Arranged.

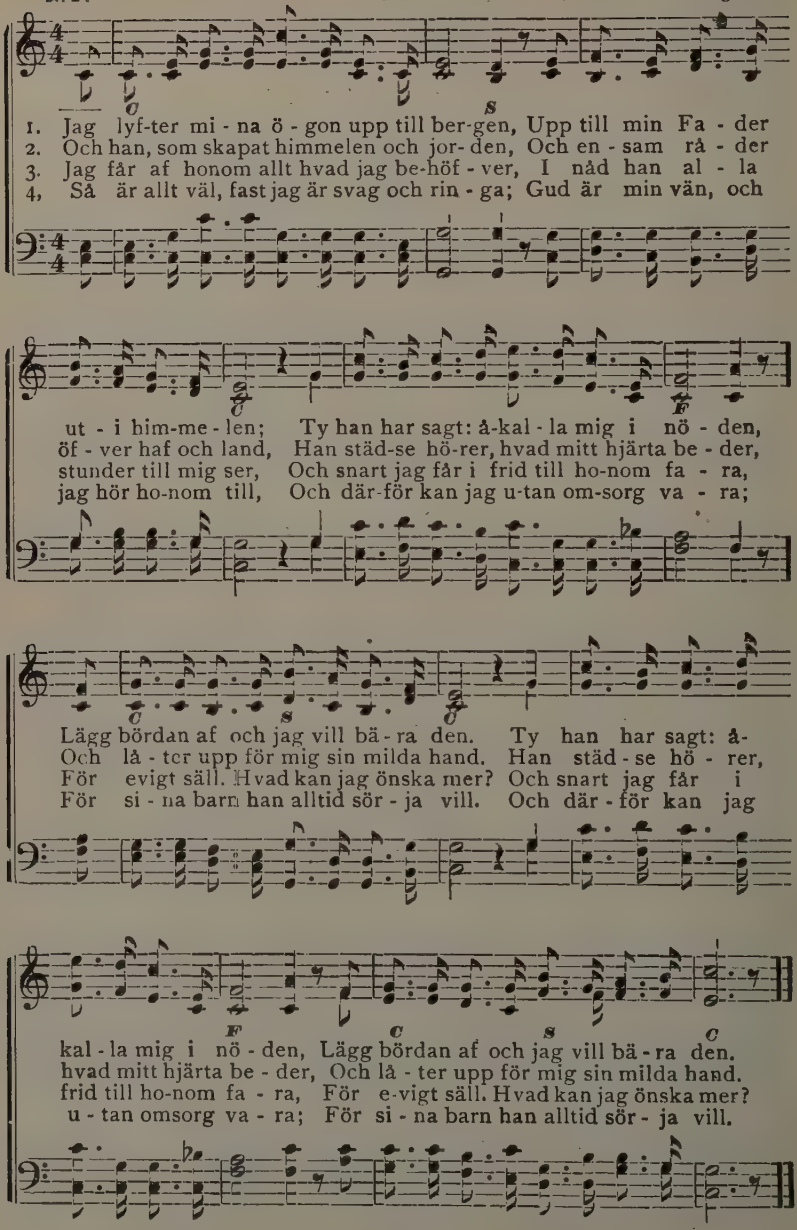

Used by per. of N. Frykman.

No. 353. Bönevrån.

N. L. R. III N. L. Ridderhof.

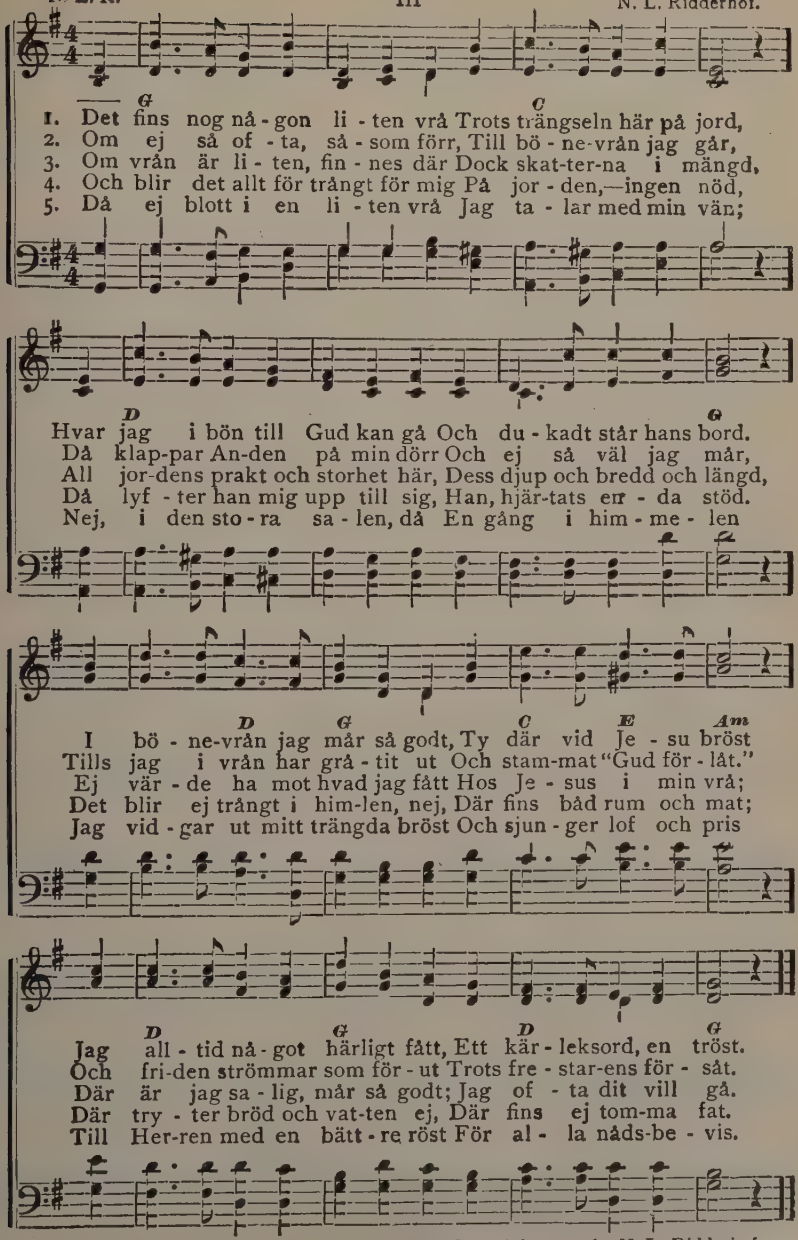

357 Copyright, 1900, by N. L. Ridderhof.

No. 354. O, jag vet ett land.

Capo d'astro på 1sta bandet. I O. Ahnfelt.

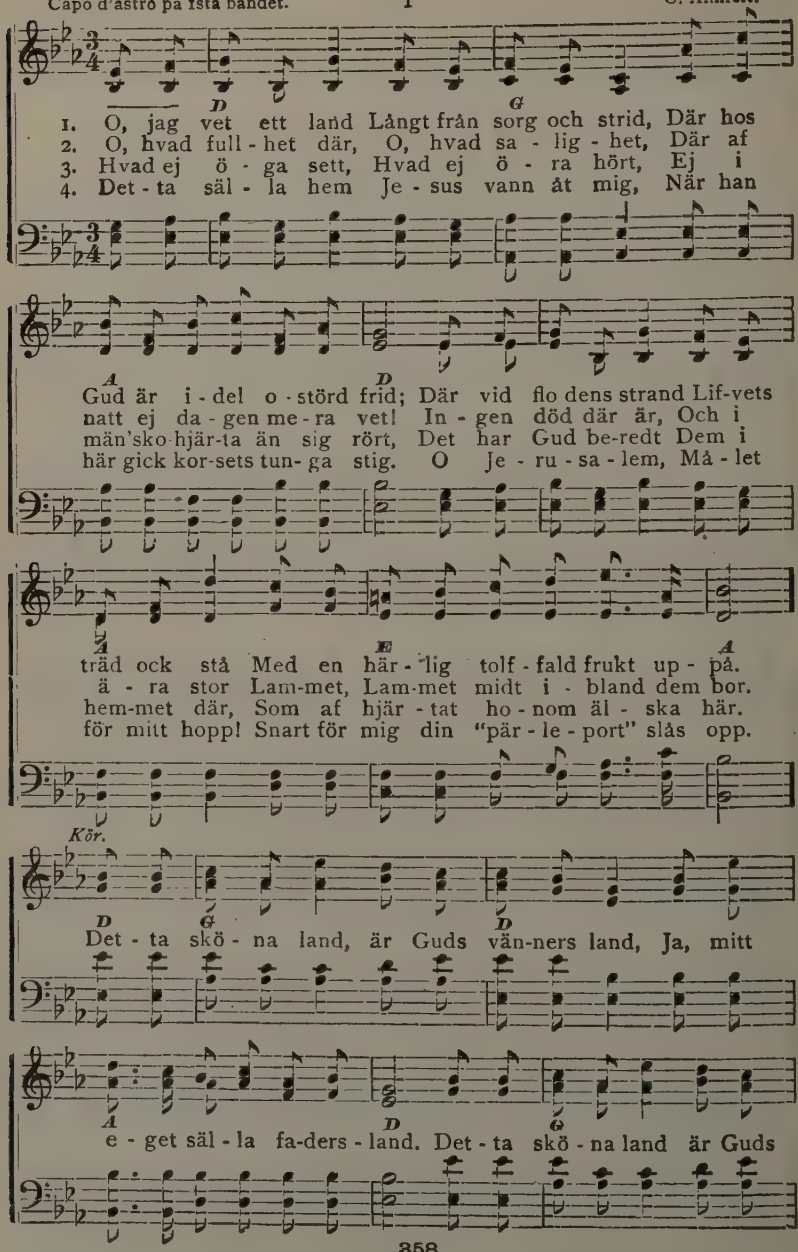

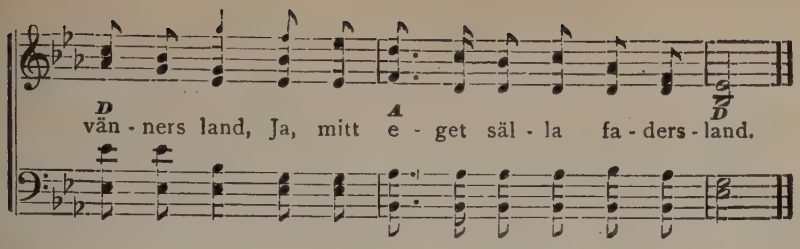

No. 355. Endast löf.

Öfvers. af C. A—n.
Capo d'astro på 1sta bandet. I Silas J. Vail.

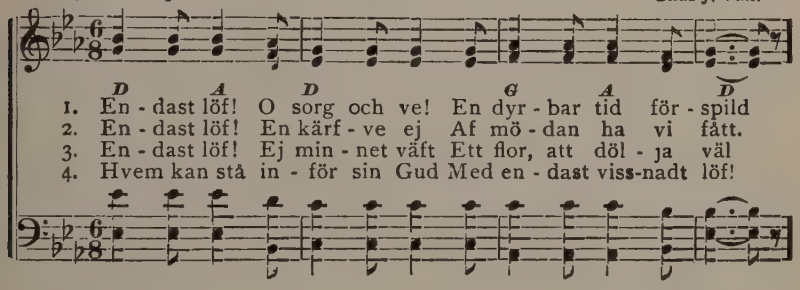

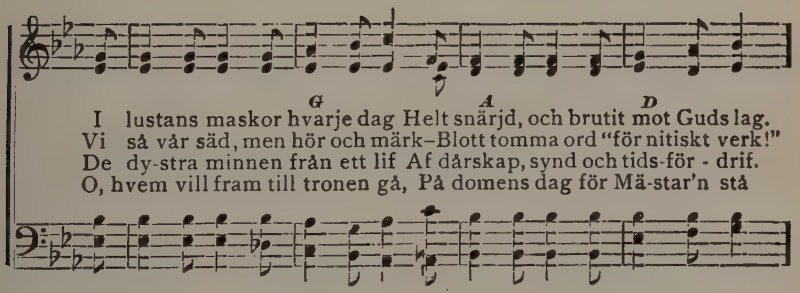

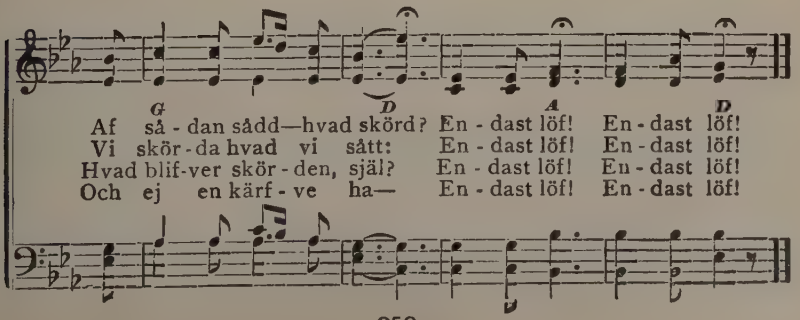

No. 356. Ära, halleluja!

III

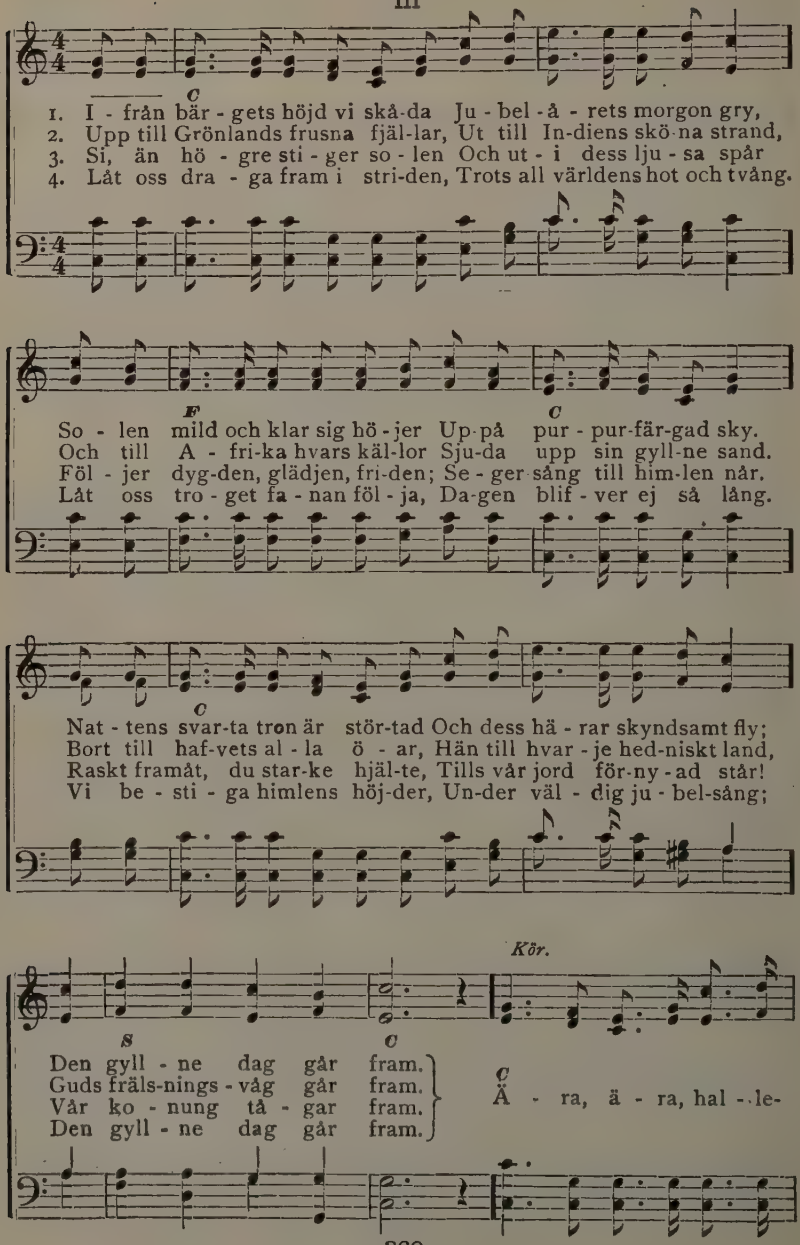

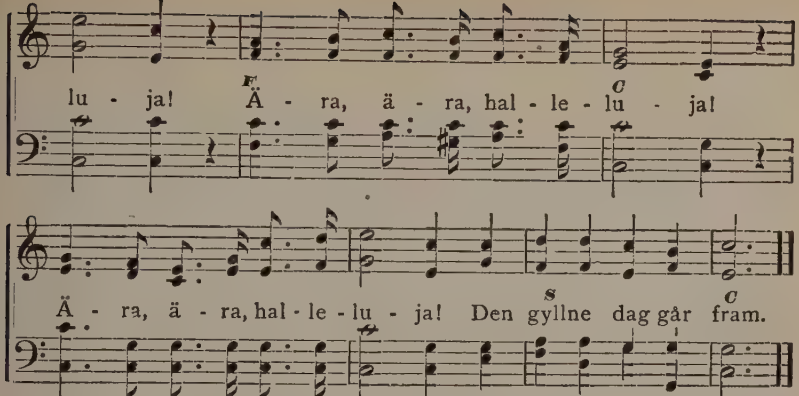

No. 357. Vid hans kors.

Övers. af C. A—n. III W. A. Ogden.

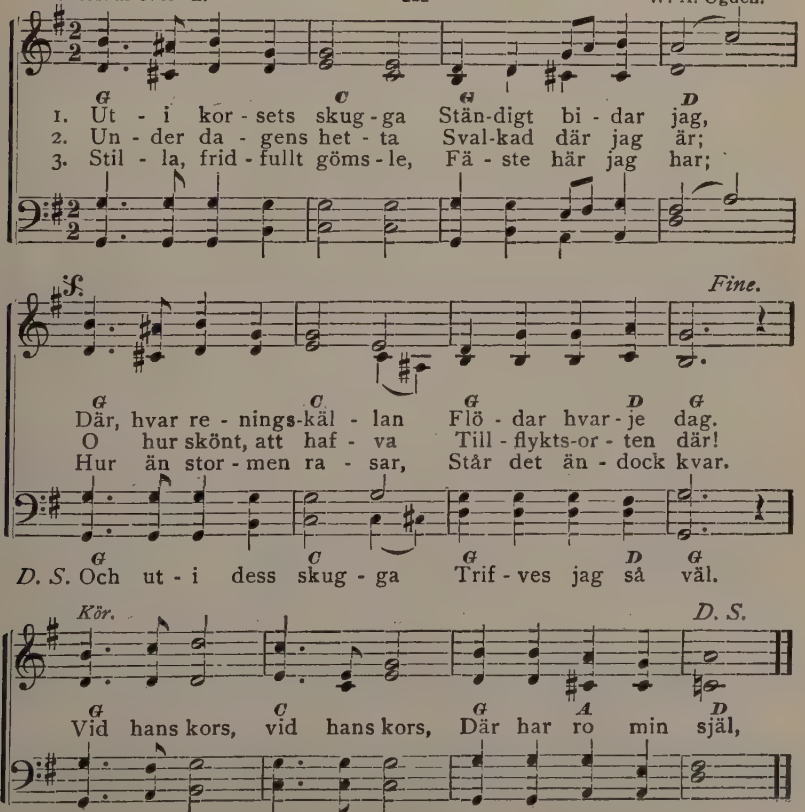

No. 358. Jesu dyra ord.

N. L. R. I N. L. Ridderhof.

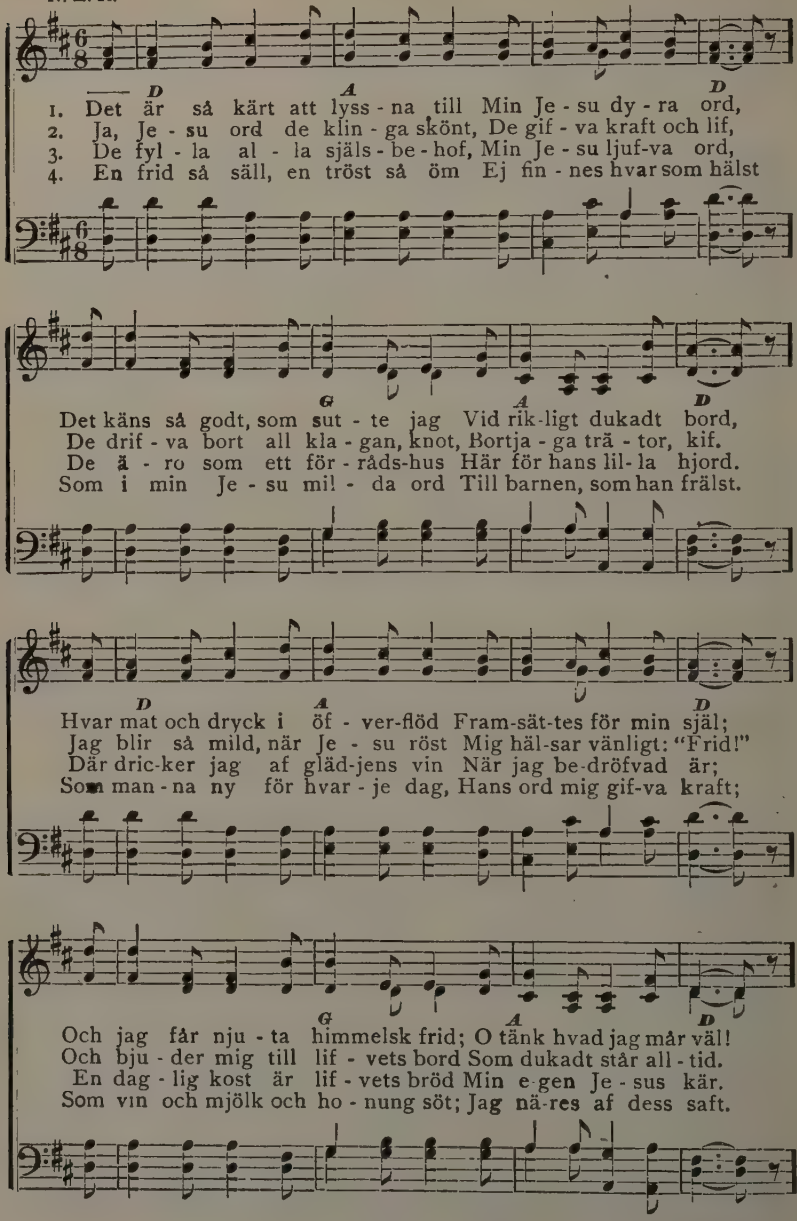

 Copyright, 1900, by N. L. Ridderhof.

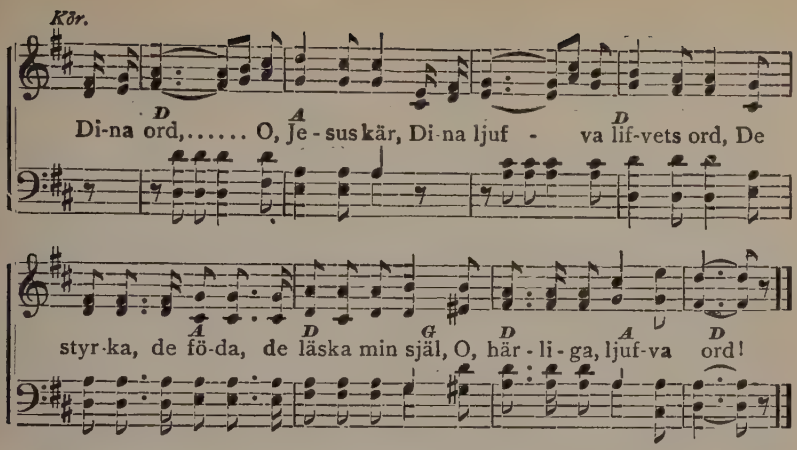

No. 359. Djup af nåd.

Charles Wesley.
Övers. af C. A—n.

I

J. Stevenson.

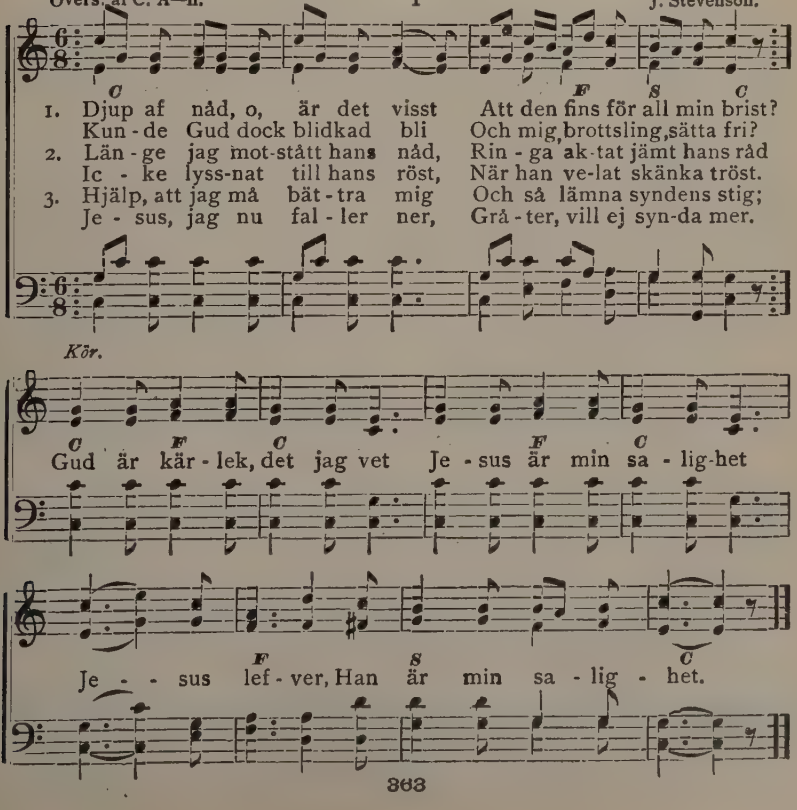

No. 360. Vår Gud är oss en väldig borg.

M. Luther. III

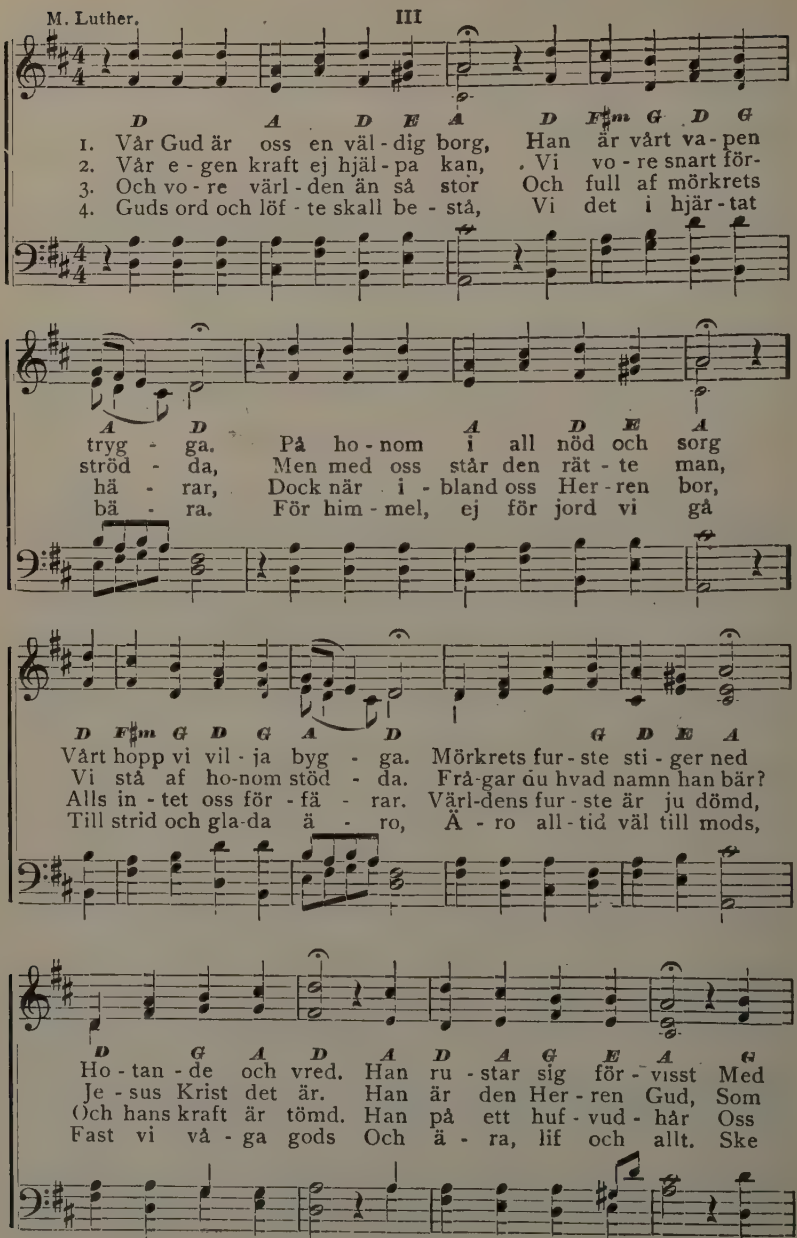

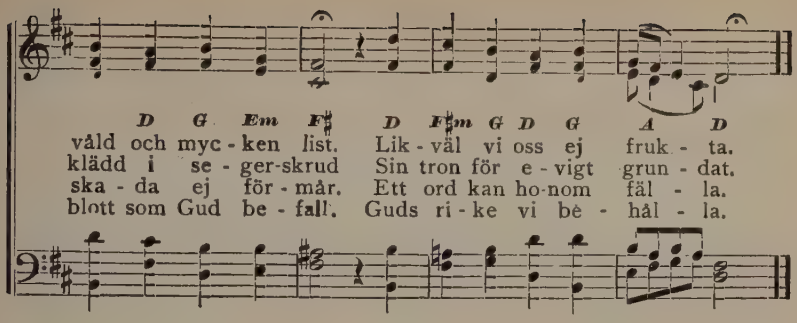

No. 361. Jesu örtagård.

O. N.
Capo d'astro på 2dra bandet. I Arranged.

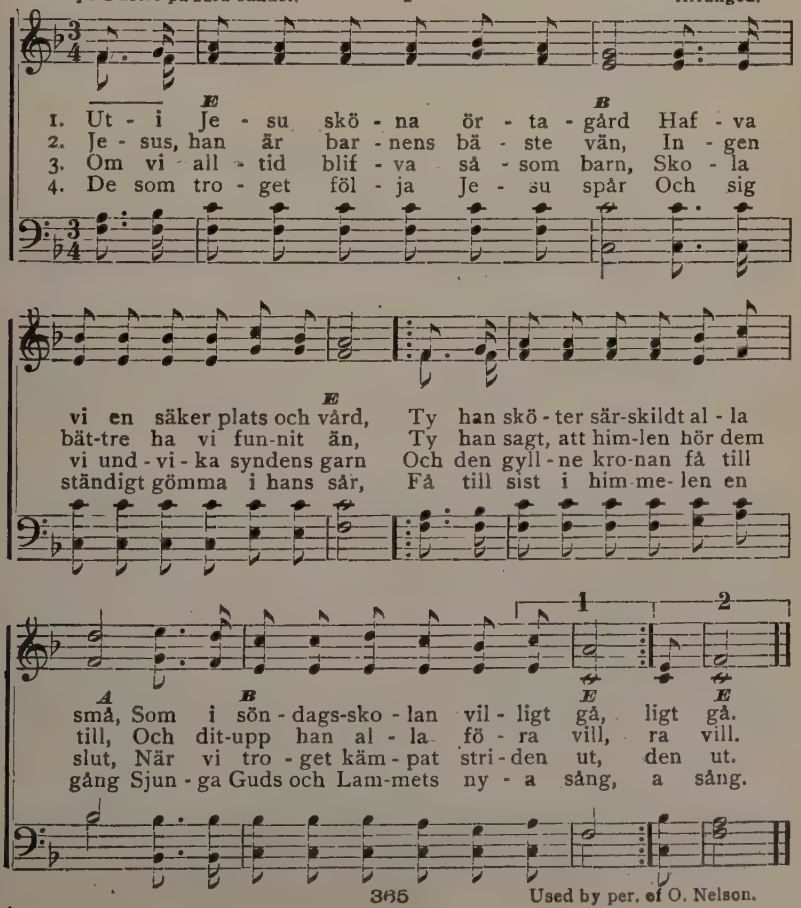

Used by per. of O. Nelson.

No. 362. Gör något för Jesus.

A. F. Myers.
Öfvers. af C. A—n. I C. L. Eby.

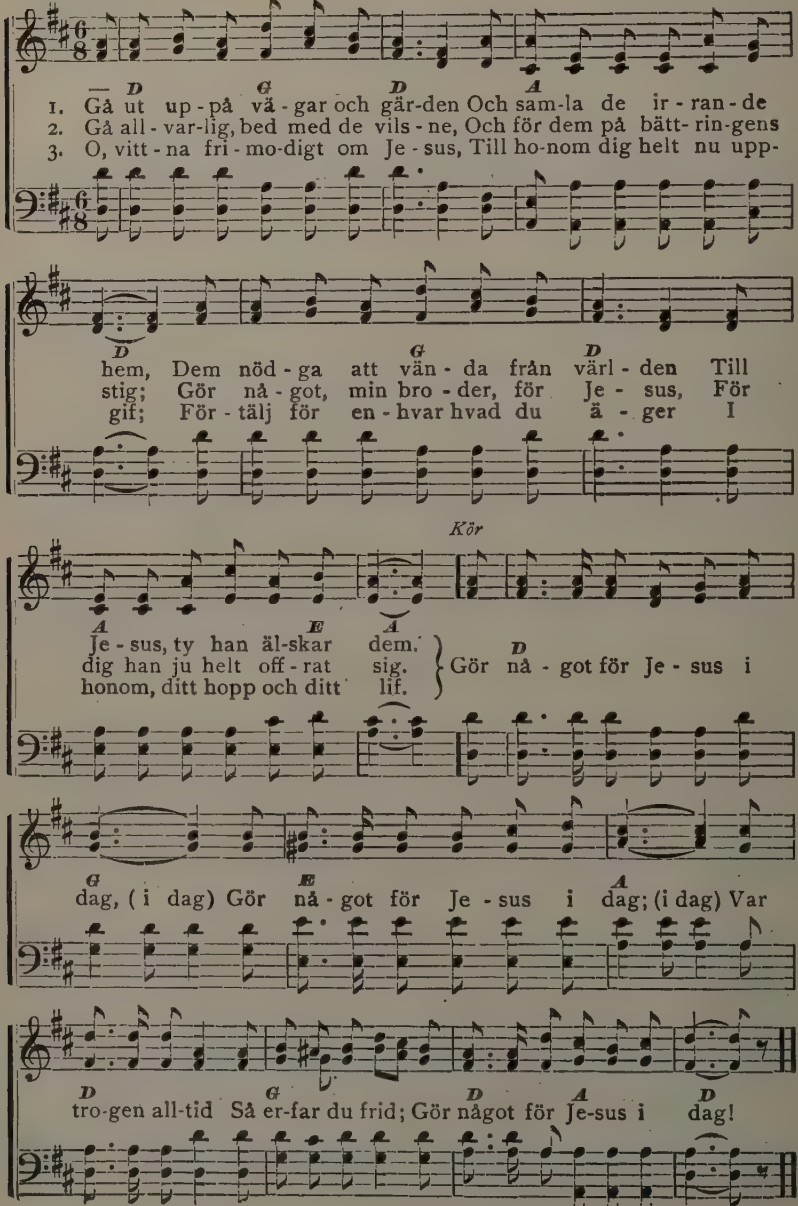

366 Copyright, 1894, by A. F. Myers, used by per.

No. 363. Mästaren att hjälpa.

Innerligt. III **Arranged.**

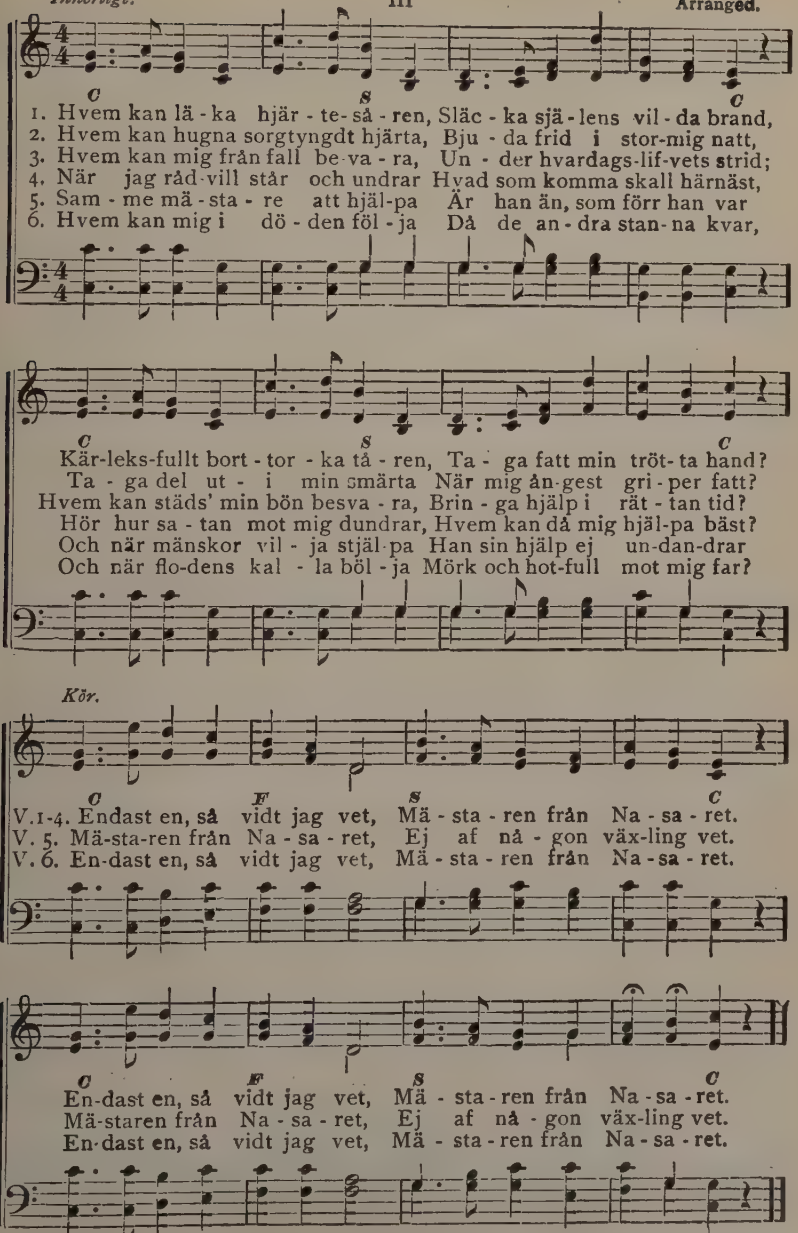

No. 364. Trötte pilgrim.

Capo d'astro på 1sta bandet. III

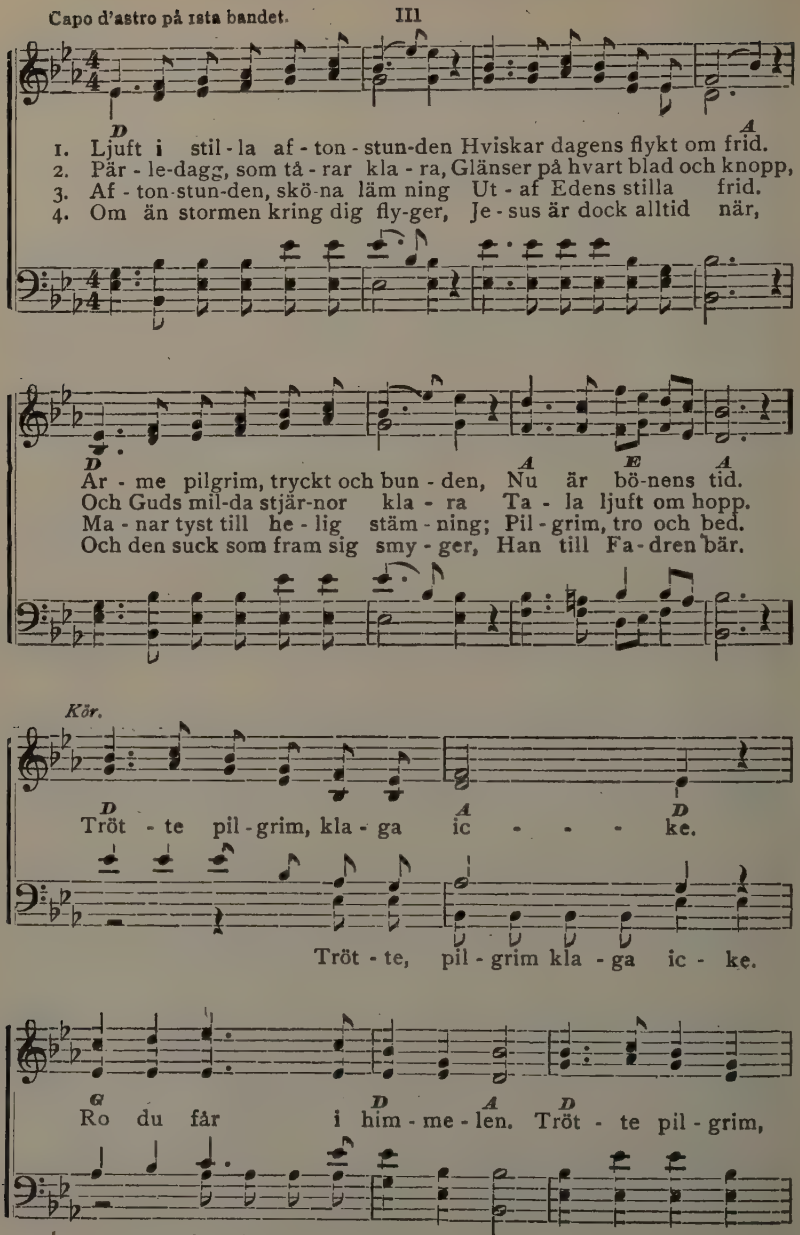

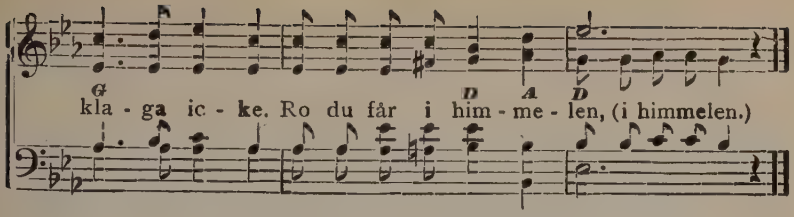

No. 365. Hvem är han?

N. L. R. I N. L. Ridderhof.

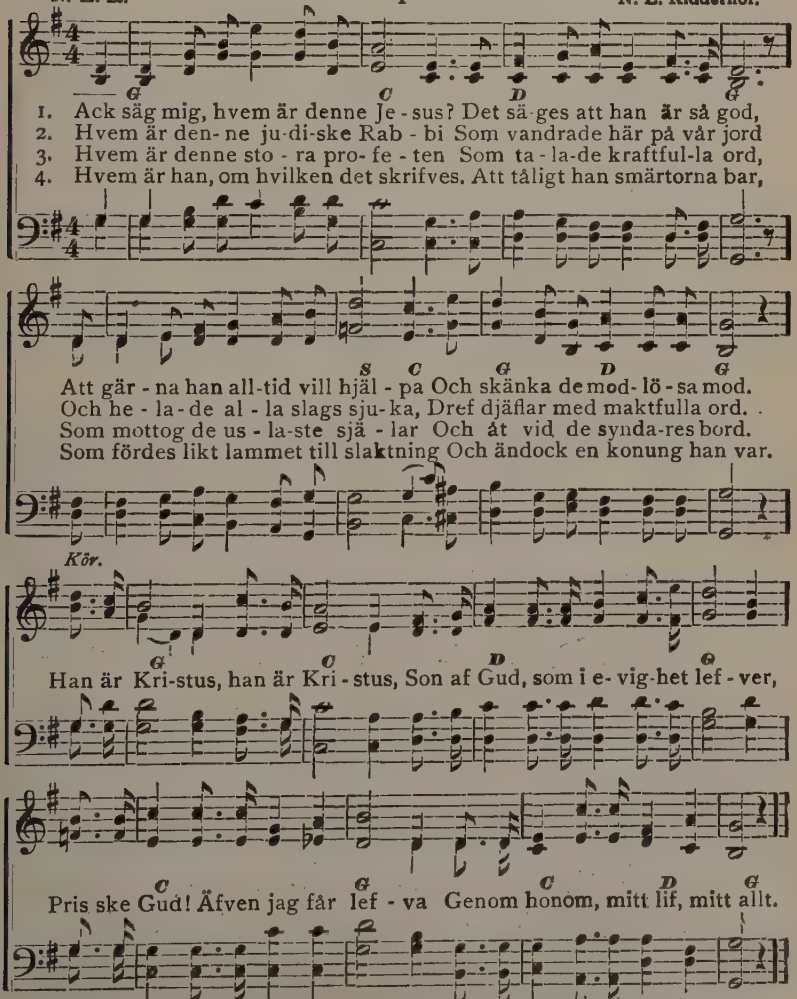

 Copyright 1900, by N. L. Ridderhof.

No. 366. Bort från jordlifvets skiften.

George Roice.
Capo d'astro på 1sta bandet. III Arranged.

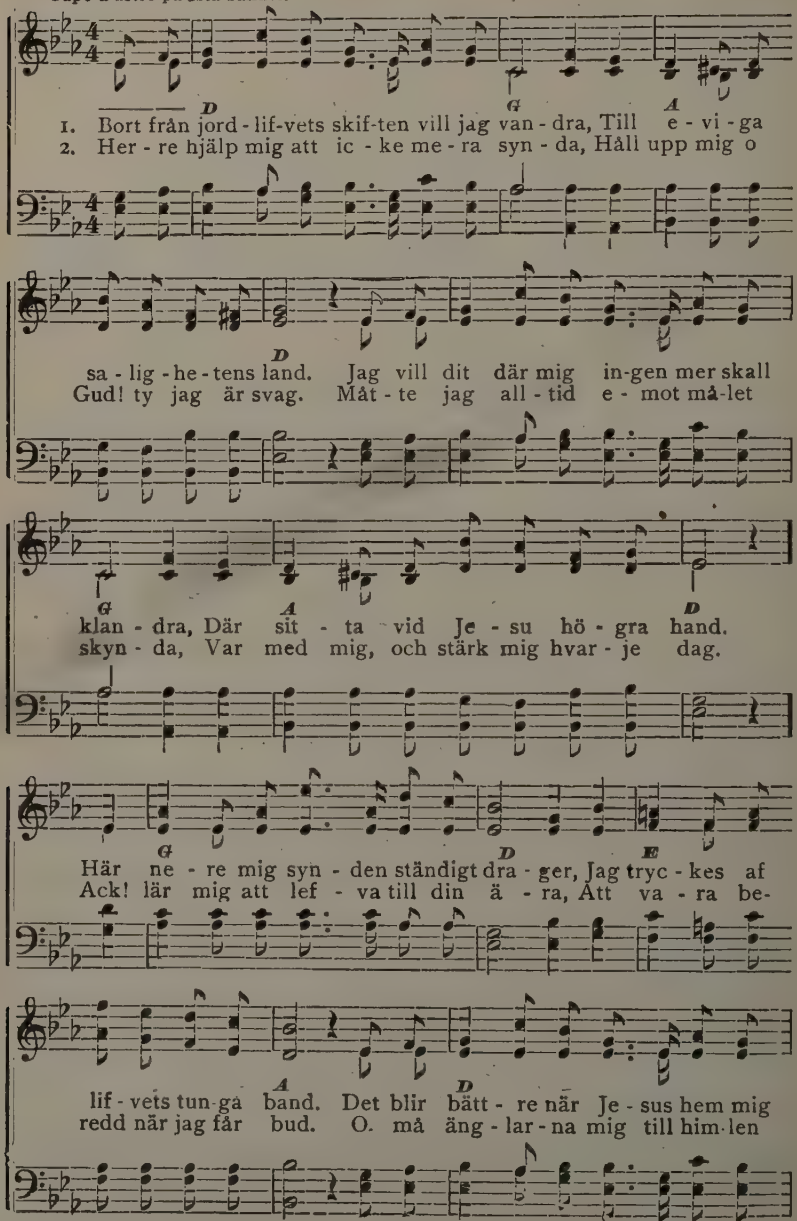

Used by per. of E. V. Björklund.

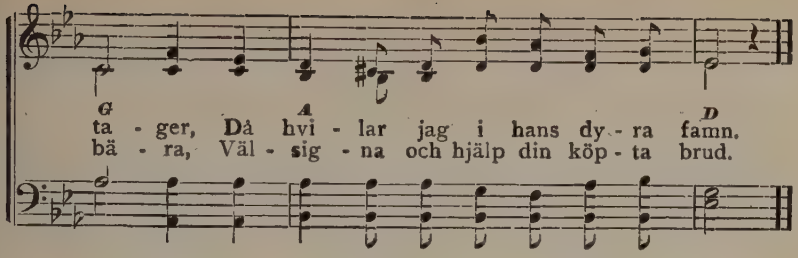

No. 367. Goda råd.

O. N. III P. Benson, Arr.

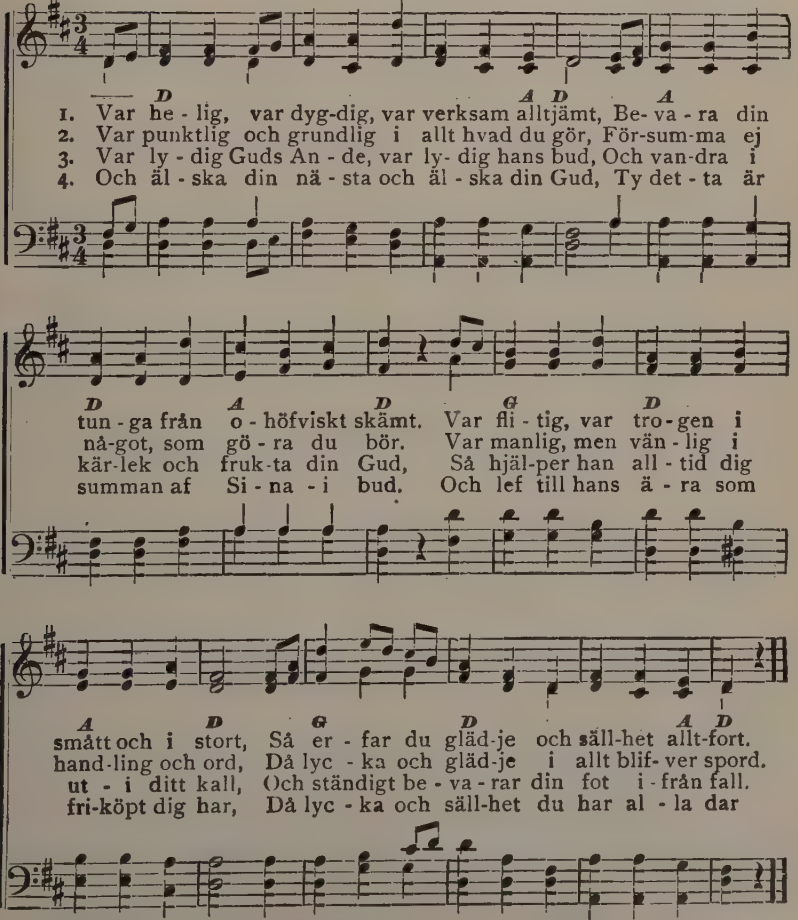

Used by per af O. Nelson.

No. 368. O sjung i glädje.

N. L. R. III N. L. Ridderhof.

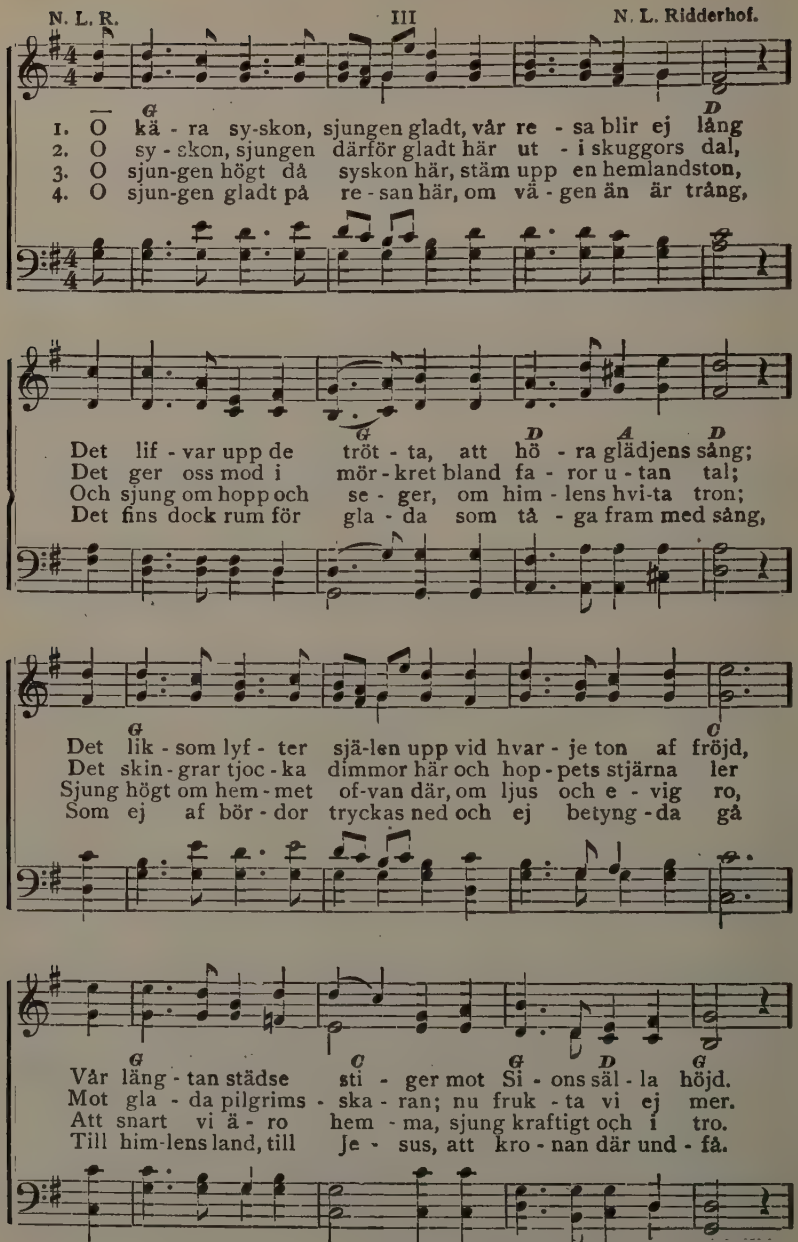

 Copyright, 1900, by N. L. Ridderhof.

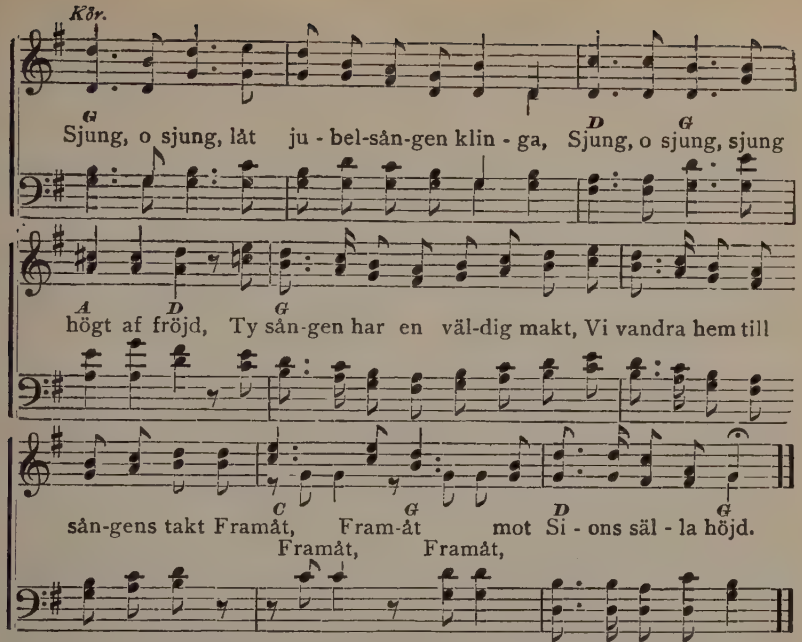

No. 369. Vederkvick de slappa händer.

N. L. R.
Capo d'astro på 1sta bandet. I N. L. Ridderhof.

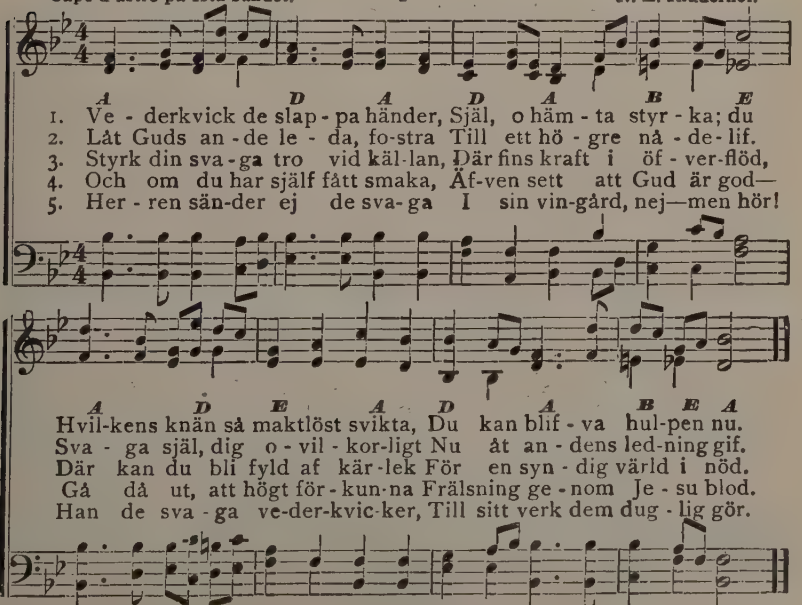

 Copyright, 1900, by N. L. Ridderhof.

No. 370. Ära ske Gud, halleluja!

Capo d'astro på 1sta bandet. III W. J. Kirkpatrick.

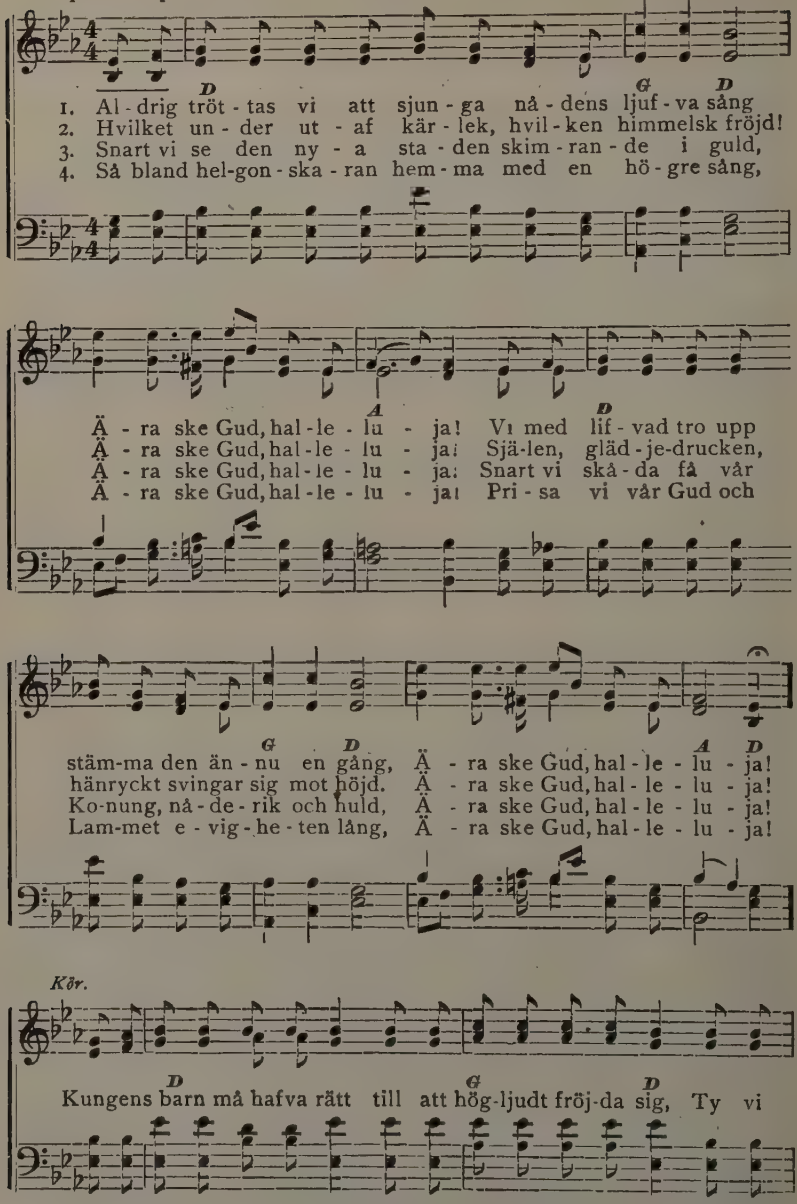

Used by per W. J. Kirkpatrick, owner of copyright.

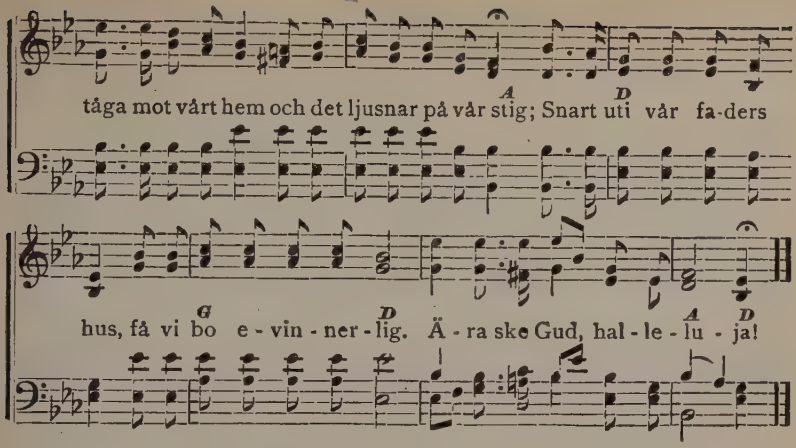

No. 371. Kröningssång.

III

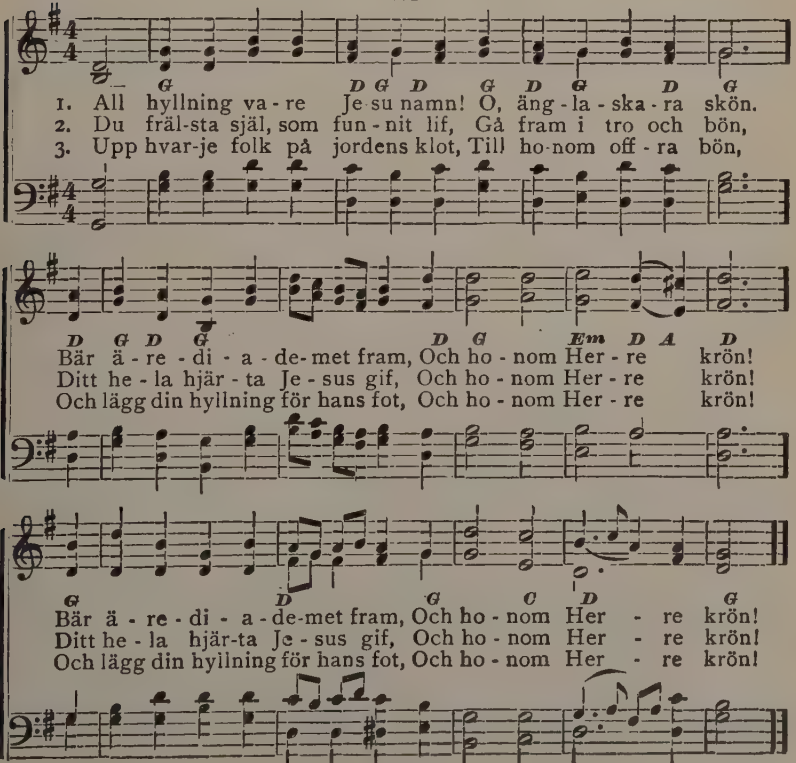

No. 372. Det saliga hemmet.

Capo d'astro på 1sta bandet. I Arranged.

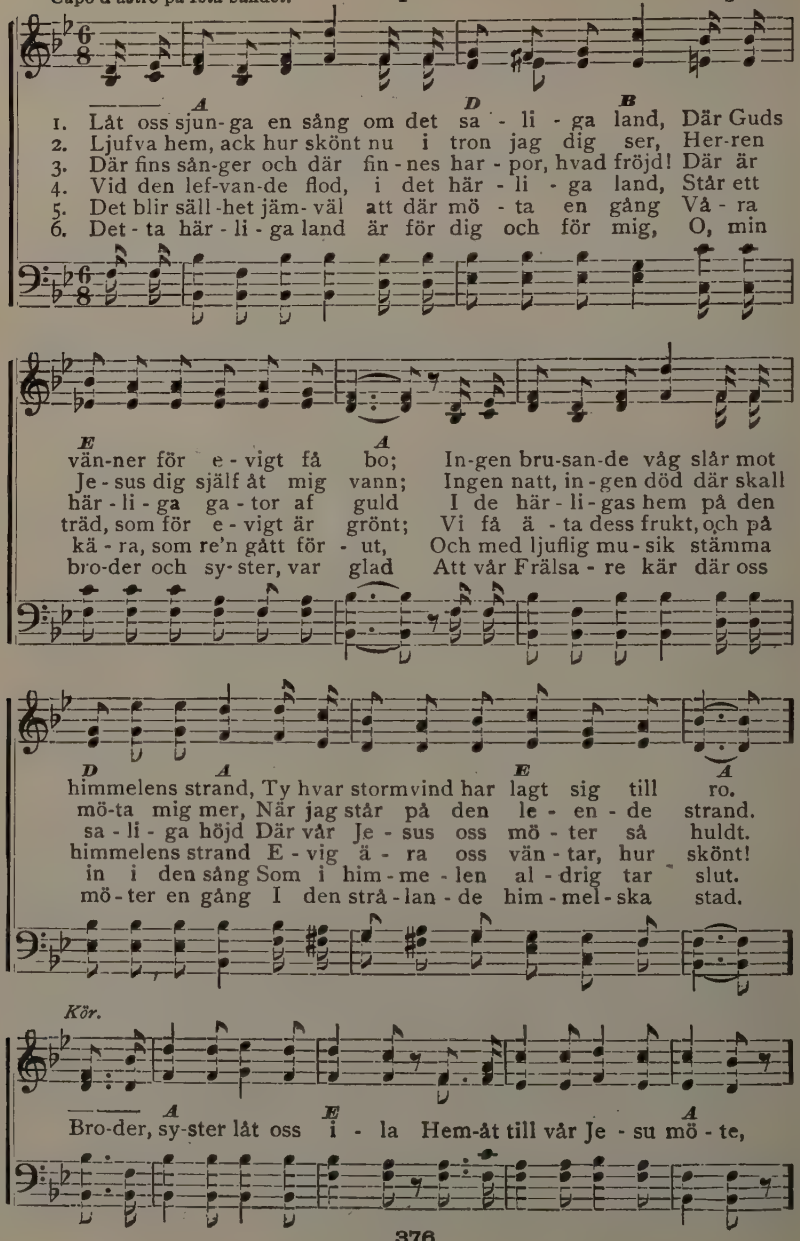

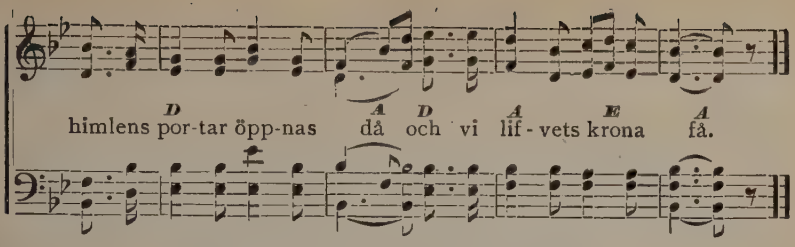

No. 373. Fristaden Jesu sår.

G. Norsen. III N. L. Ridderhof.

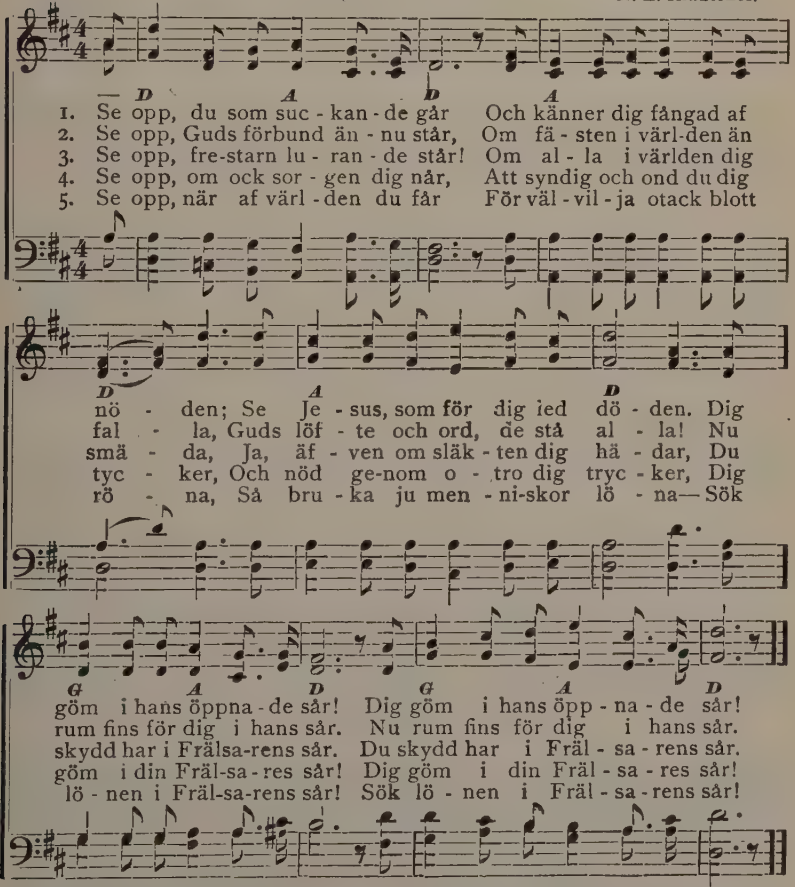

6. Snart slutar du här dina år.
Du därför behöfver ej sörja,
Ty snart skall din evighet börja–
Blif stilla i Frälsarens sår!

7. Ja, gå i din Mästares spår,
Så skall han med nåden dig stärka
Och du skall med kraft kunna verka,
Att bringa än fler till hans sår.

 Music copyright, 1900, by N. L. Ridderhof.

No. 374. Mitt ljus.

A. L. S. I A. L. Skoog.

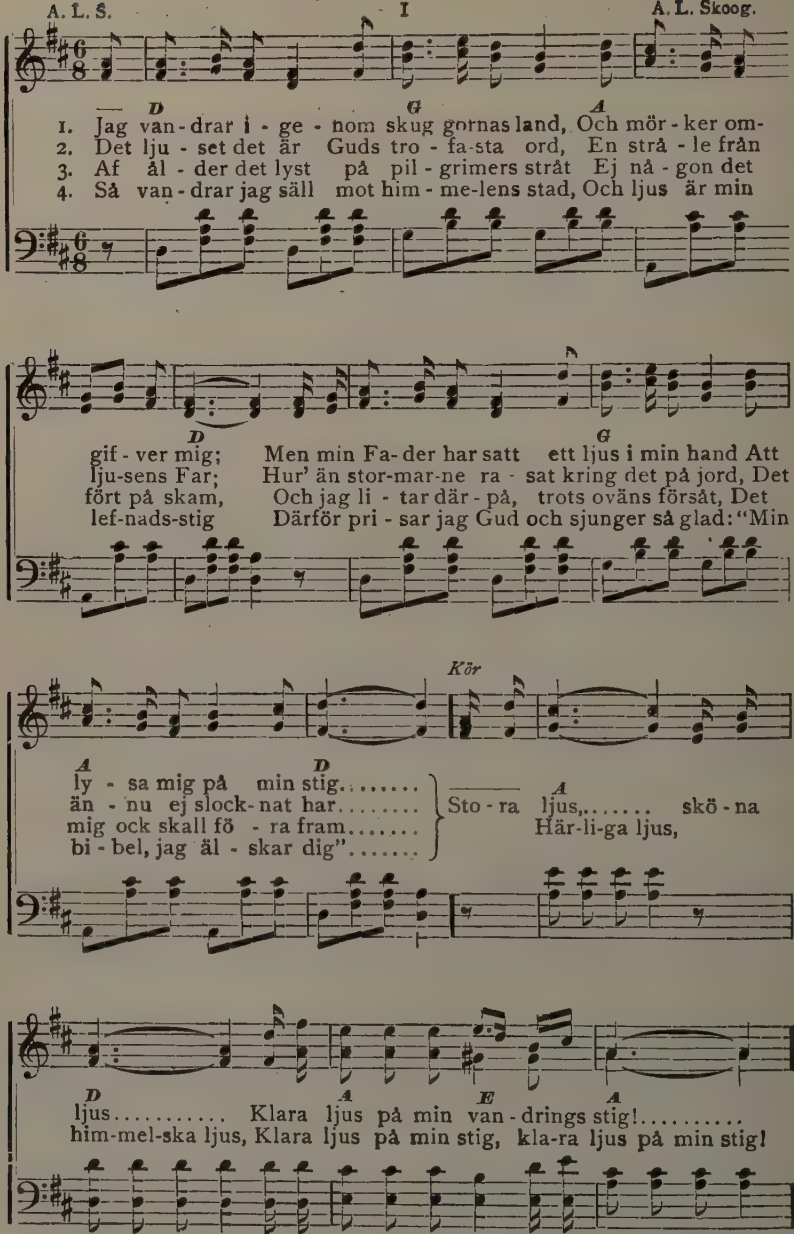

 Copyright, by A. L. Skoog, used by per.

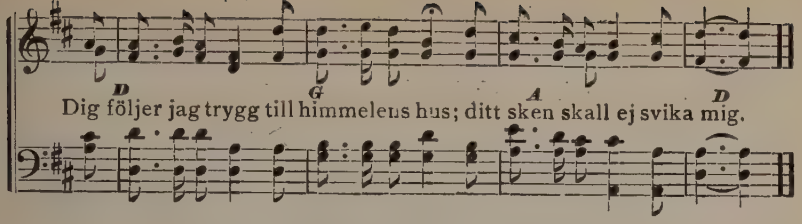

No. 375. Det är så trångt.

A. P. Rosen. I Arranged.

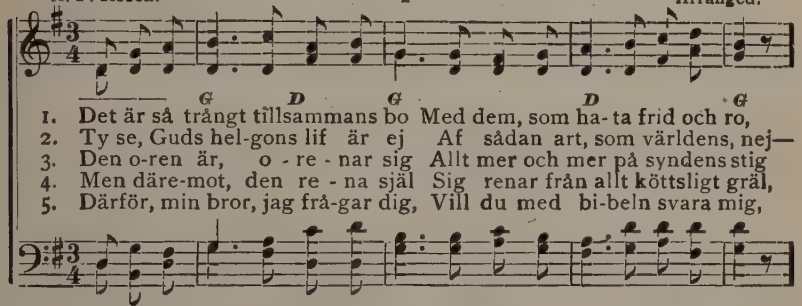

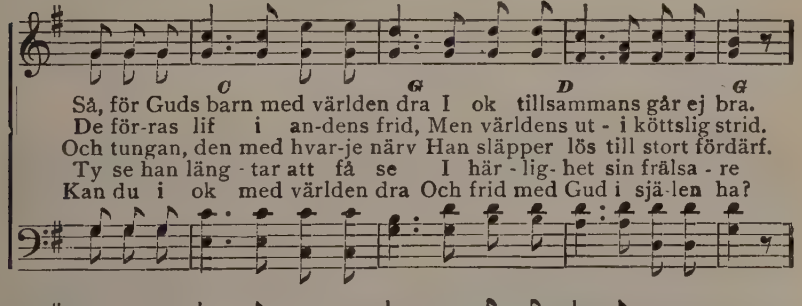

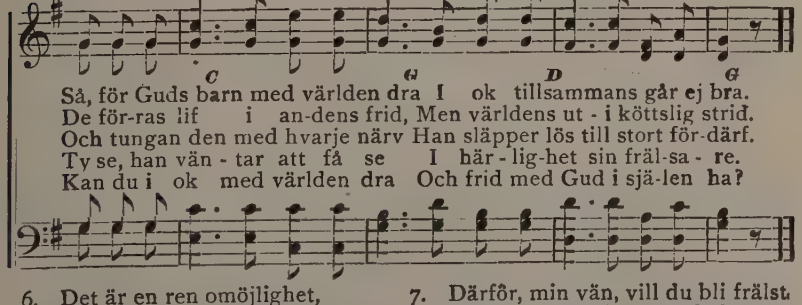

6. Det är en ren omöjlighet,
Hvar ärlig själ den saken vet;
Ty andens lif är helgelse
Men köttets död, förtappelse.

7. Därför, min vän, vill du bli frälst
Du får ej lefva hur som hälst;
Nej, om du vill ha frid med Gud,
Du måste vandra i hans bud.

Used by per. of A. P. Rosen.

No. 376. Jesus, jag har hört.

A. L. S. III A. L. Skoog.

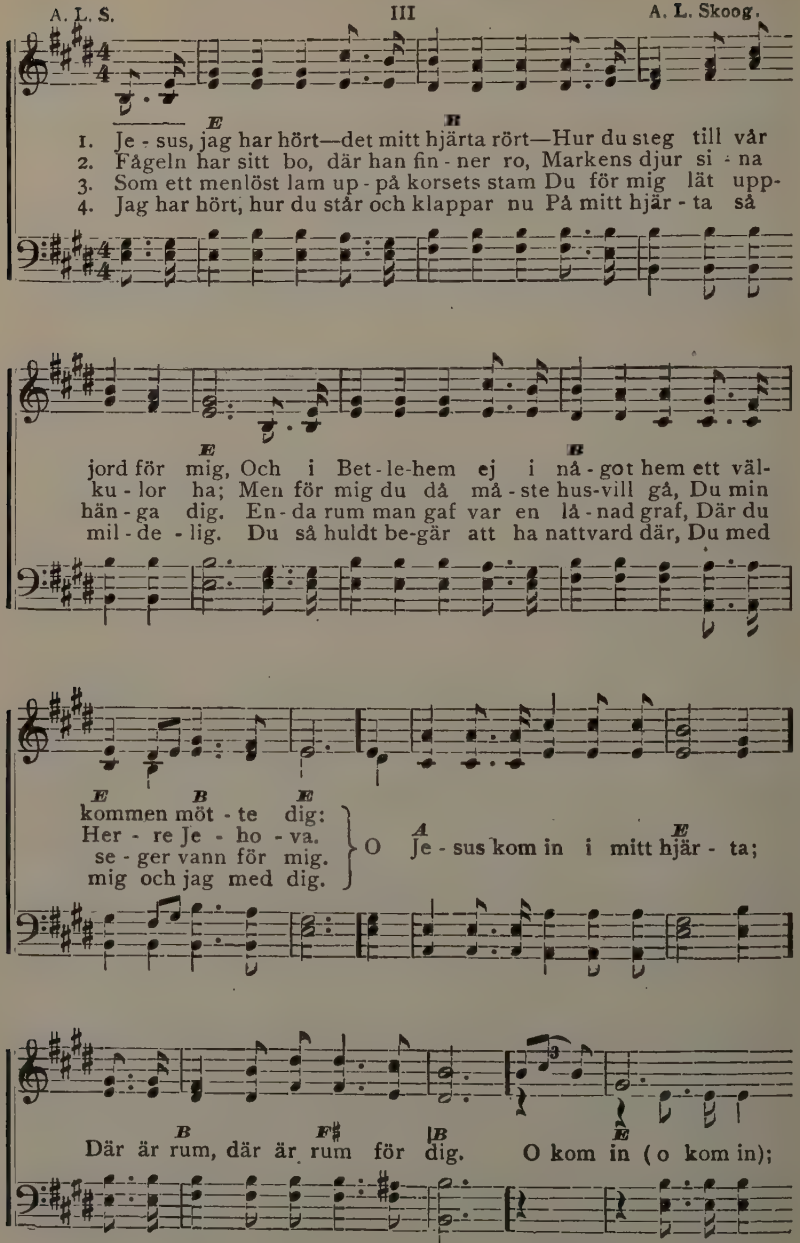

 Copyright, 1889, by A. L. Skoog

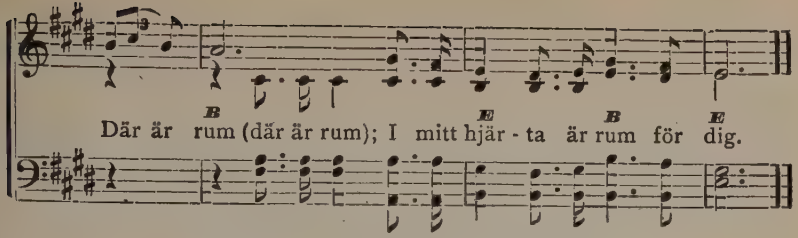

No. 377. Jesus älskar barnen.

H. R. P.
Öfvers. af C. A—n. I H. R. Palmer.

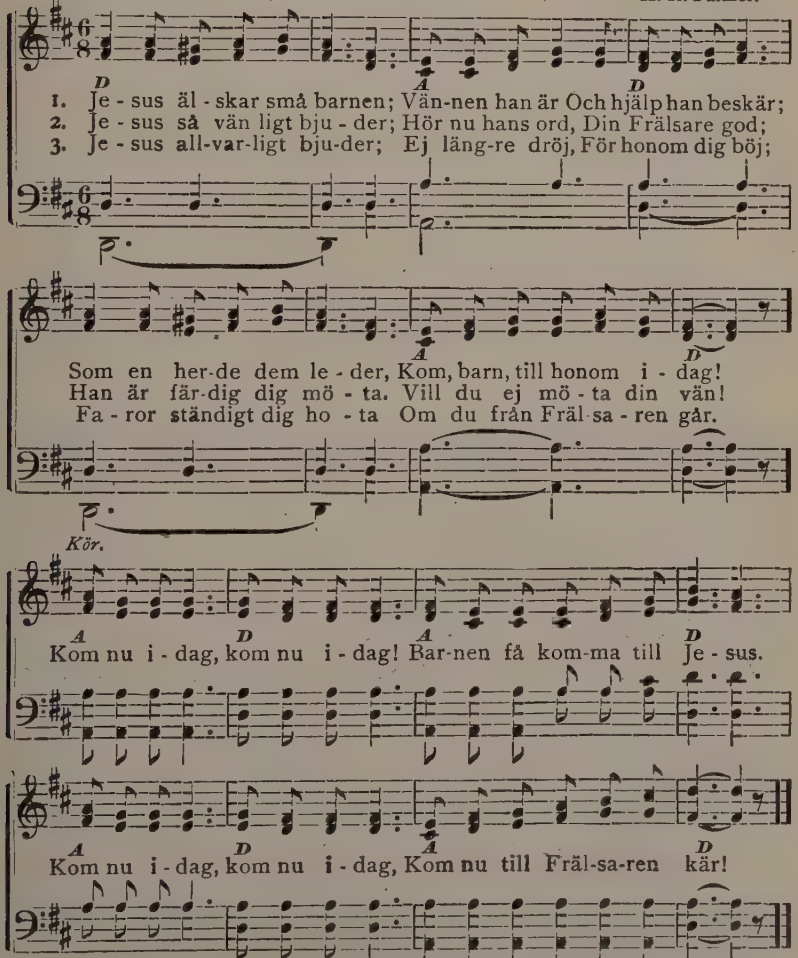

Used by per. of H. R. Palmer, owner of copyright.

No. 378. Morgonens stjärna.

N. L. R. I N. L. Ridderhof.

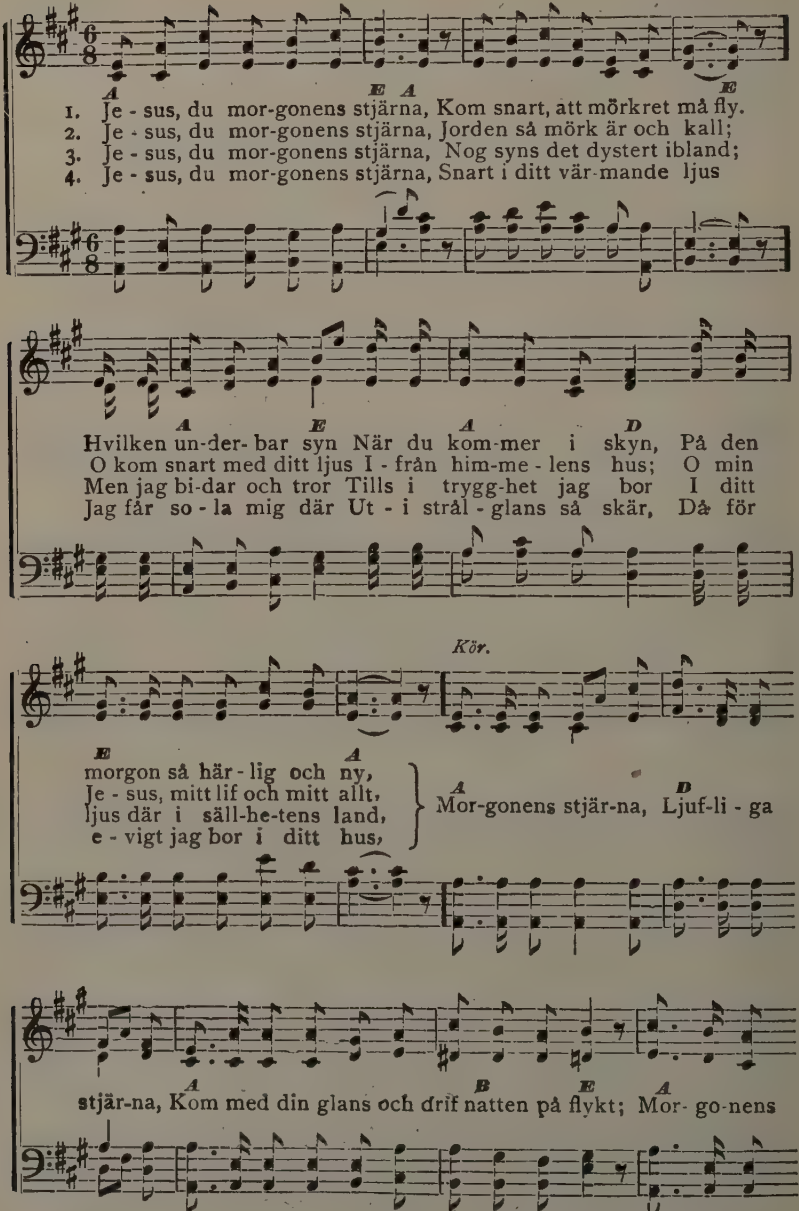

 Copyright, 1900, by N. L. Ridderhof.

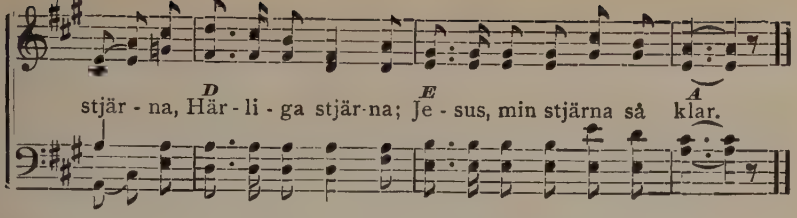

No. 379. Följ nu mig.

M. B. Sleight.
Öfvers. af C. A—n.

III

H. R. Palmer.

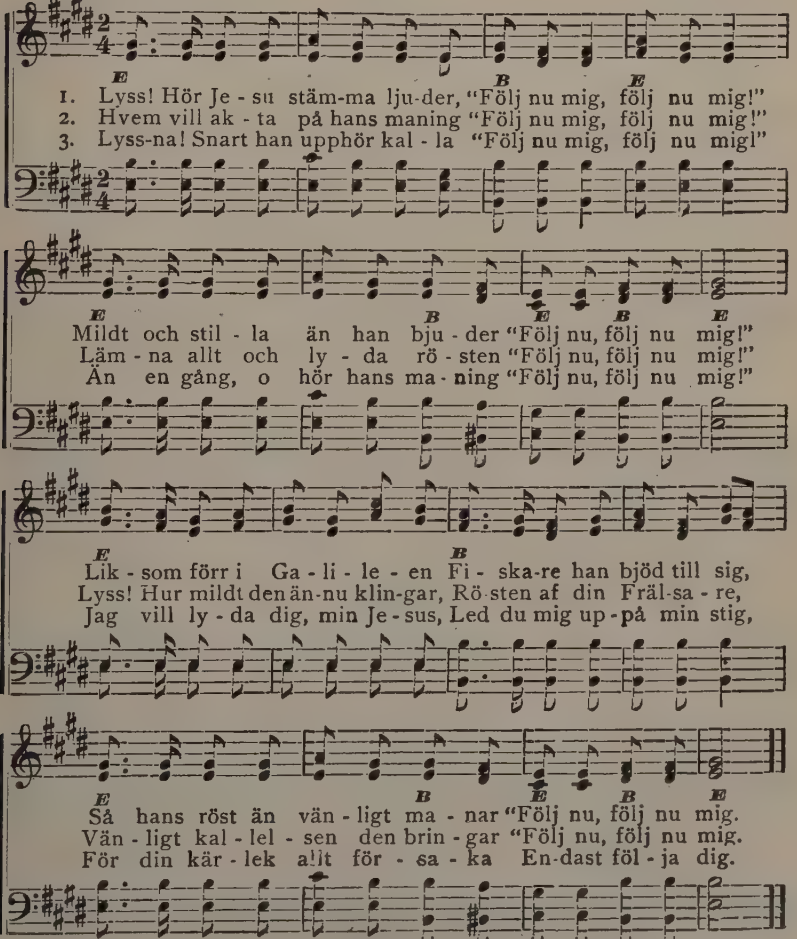

Used by per. H. R. Palmer, owner of copyright.

No. 380. Från Golgata.

III

Arr anged.

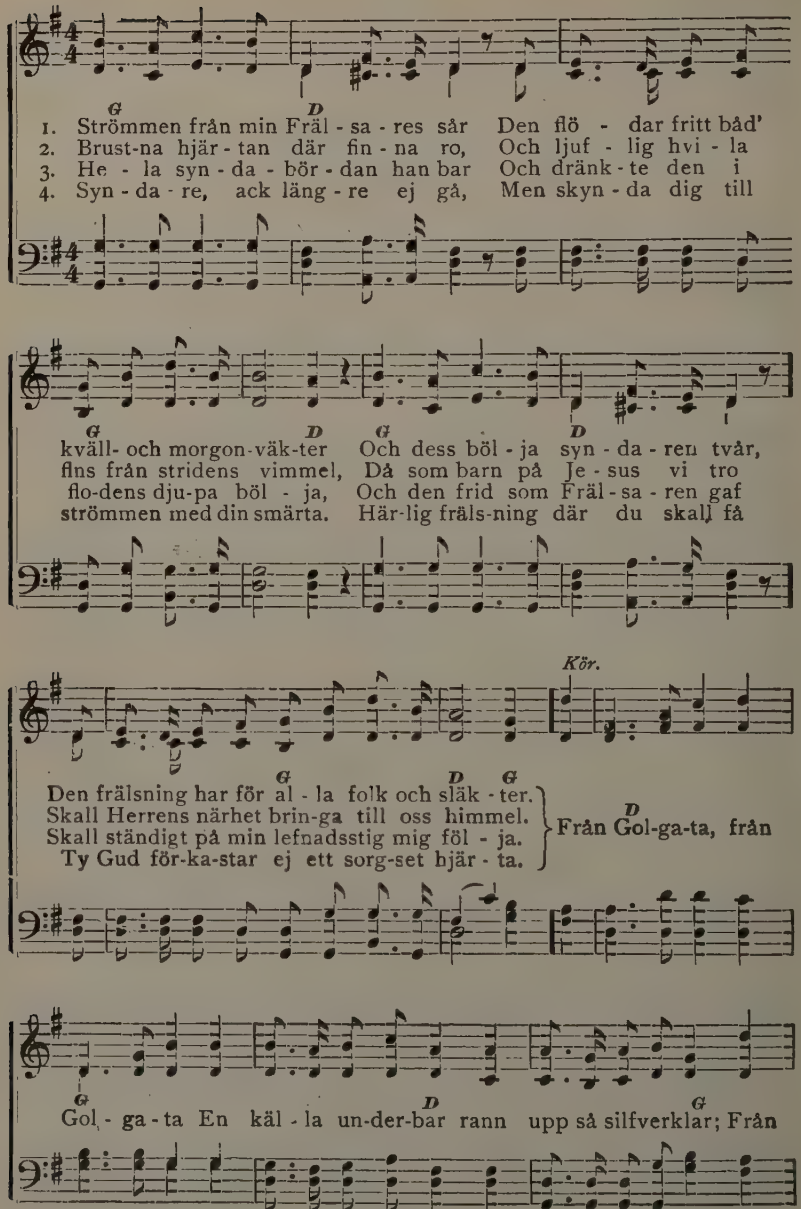

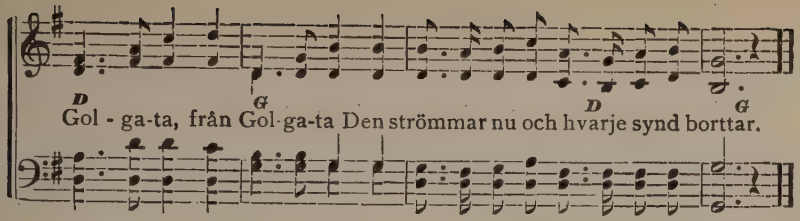

No. 381. Hoppfullt verka vi idag.

Öfvers. af N. G. H.
Capo d'astro på 1sta bandet. I A. F. Myers.

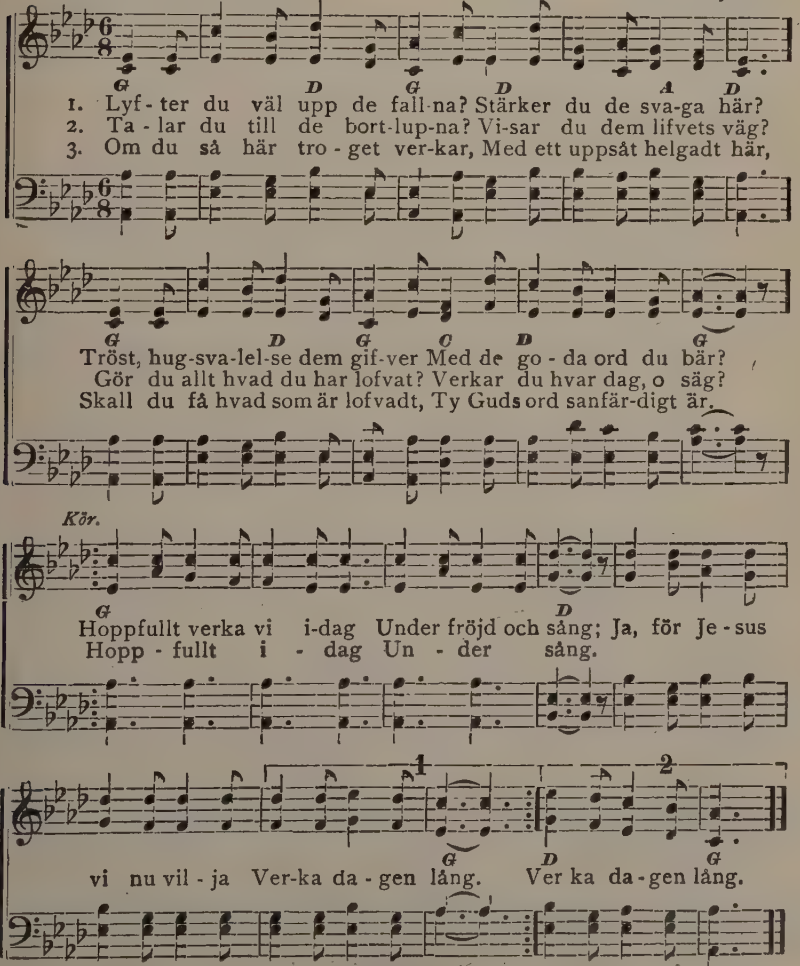

 Used by per. of A. F. Myers.

No. 382. Missionssång.

O. Nelson, used by per. I Arranged.

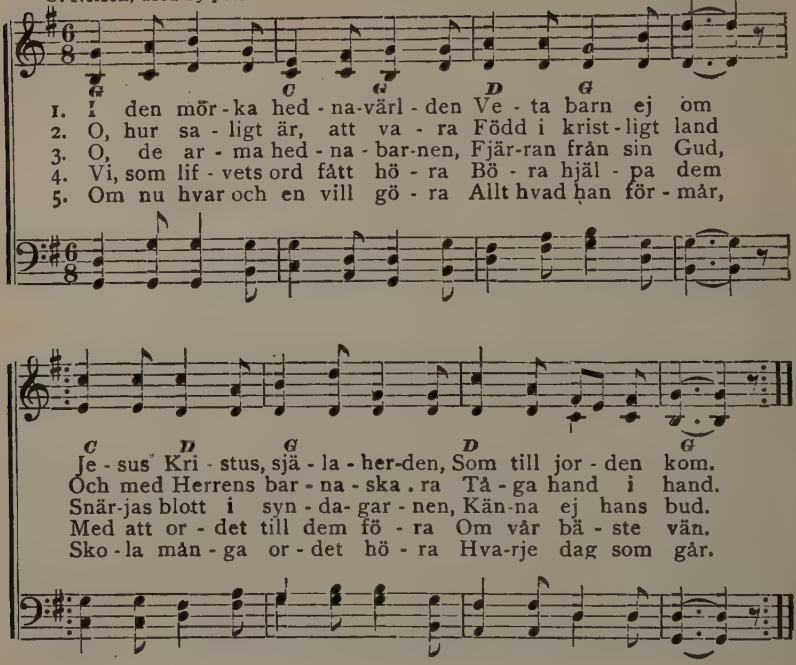

No. 383. Kristi efterföljelse.

(Sjunger som no. 382.)

1. Dig min Jesus, vill jag följa
Troget hvarje dag
Och för världen ej fördölja
Dina kärleksdrag.

2. Ständigt vill jag korset bära
Uti dina spår,
Och förkunna nådens lära
Hvarje dag som går.

3. O, min Gud, må jag ej blifva
Efter på min färd.
Hjälp mig, Herre, hoppet lifva
Till en bättre värld.

4. Gif mig af ditt milda sinne,
Gör mig ren och skär.
Blif beständigt i mitt minne,
Var min själs begär.

5. O hur saligt är att vara
Barn åt Herren Gud.
Och en gång bland himlens skara
Bära segerskrud.

6. Salig re'n på denna jorden
Finner jag min lott;
Tänk en gång, när jag är vorden
Slutligt frälst, hur godt!

7. Hem för hvarje dag jag ilar,
Snart jag hemma är
Och med glädje evigt hvilar
Hos min Jesus kär.

No. 384. Tala vänligt.

(Sjunges som no. 382.)

1. Tala vänligt med din nästa,
Hur det vara må,
Se ej blott på eget bästa,
Se på hans också.

2. Tala vänligt med din nästa.
Hur gör Gud med dig,
När han vill ditt hjärta fästa
Närmare till sig?

3. Tala vänligt med din nästa.
Huru vet du väl
Hvilka tunga bördor gästa
Ständigt i hans själ?

4. Han har ock ett Adams sinne,
Frestas liksom du;
Men med Jesu bud i minne,
Tala vänligt du!

5. Se på Jesus hur han gjorde
Så i smått som stort.
Tjänaren så göra borde,
Som hans Herre gjort.

6. Är du själf ett barn af ljuset,
Tänk på dem, som gå
Borta ifrån fadershuset;
Älska dem också!

7. Och om äfven Herrens vänner
Missförstå hvarann',
Haf fördrag därmed. Gud känner
Nog de sina, han.

8. Tala vänligt med din nästa,
Så är Jesu bud;
Ty kanhända blir det nästa
Mötet inför Gud.

No. 385. Ära ske hans namn.

Öfvers. af C. A—n. I

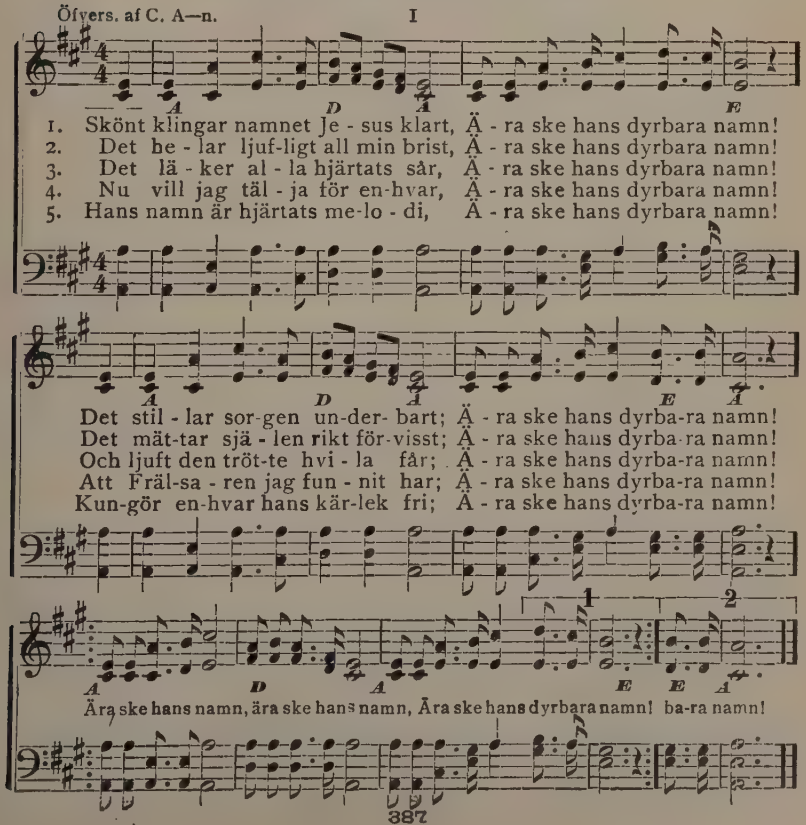

No. 386. Stridsmarsch.

N. L. R. III N. L. Ridderhof.

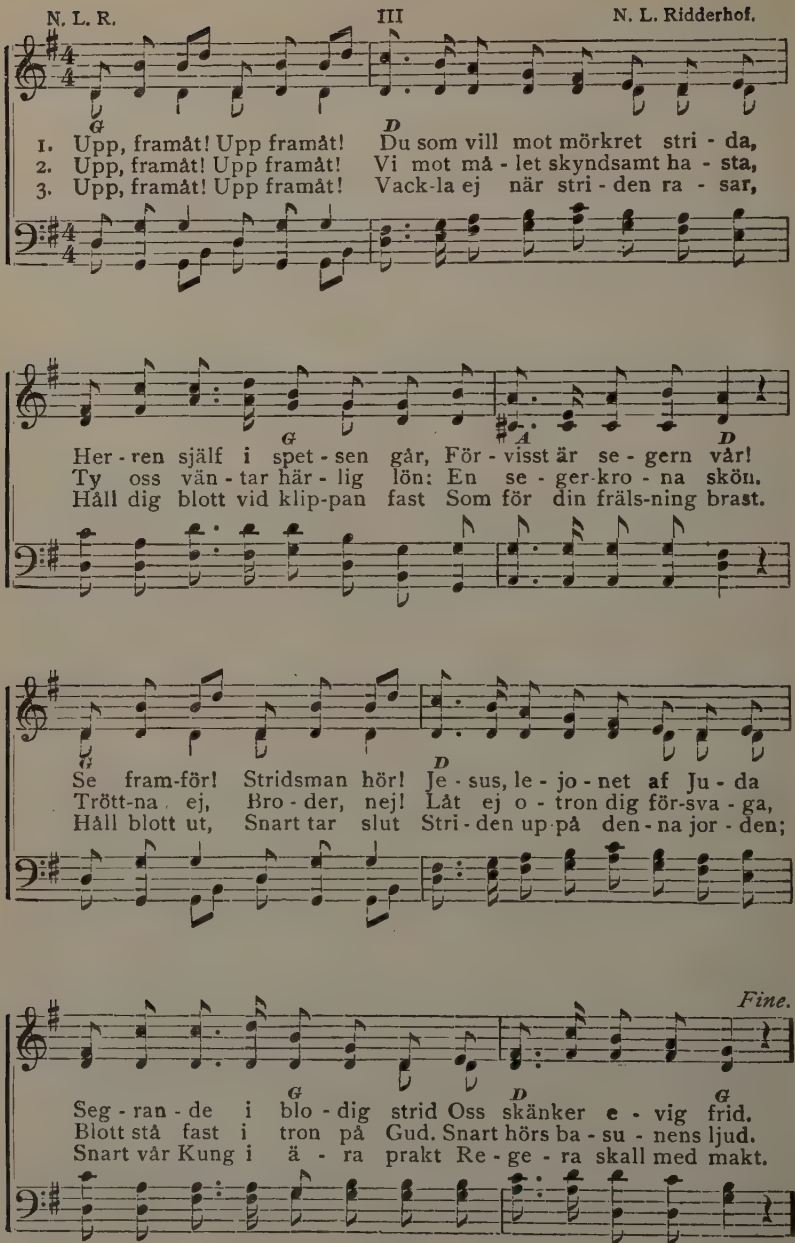

Copyright, 1900, by N. L. Ridderhof

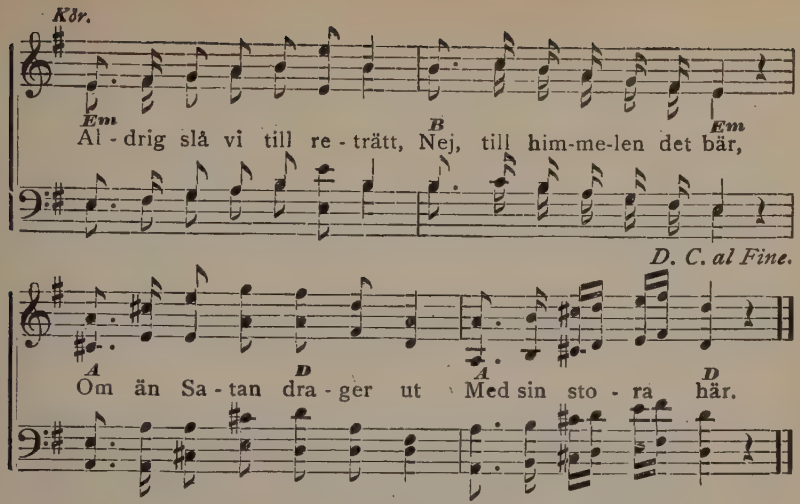

No. 387. Hvem kämpar nu manligt?

A. F. M.
Öfvers. af N. G. H.

I

A. F. Myers.

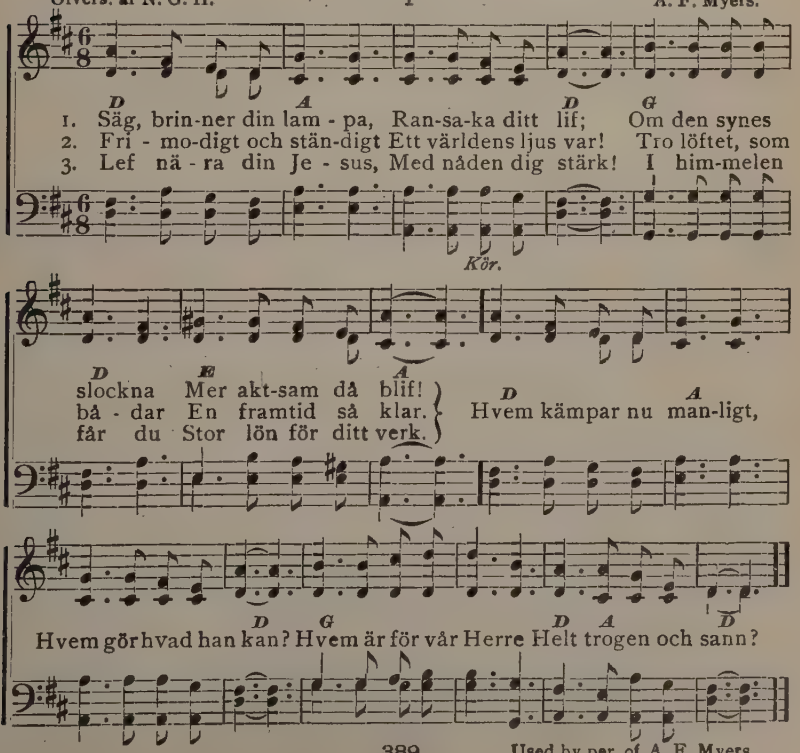

Used by per. of A. F. Myers.

No. 388. Så med sång och bön.

A. F. M. Öfvers. af N. G. H.
Capo d'astro på 1sta bandet.

III

A. F. Myers.

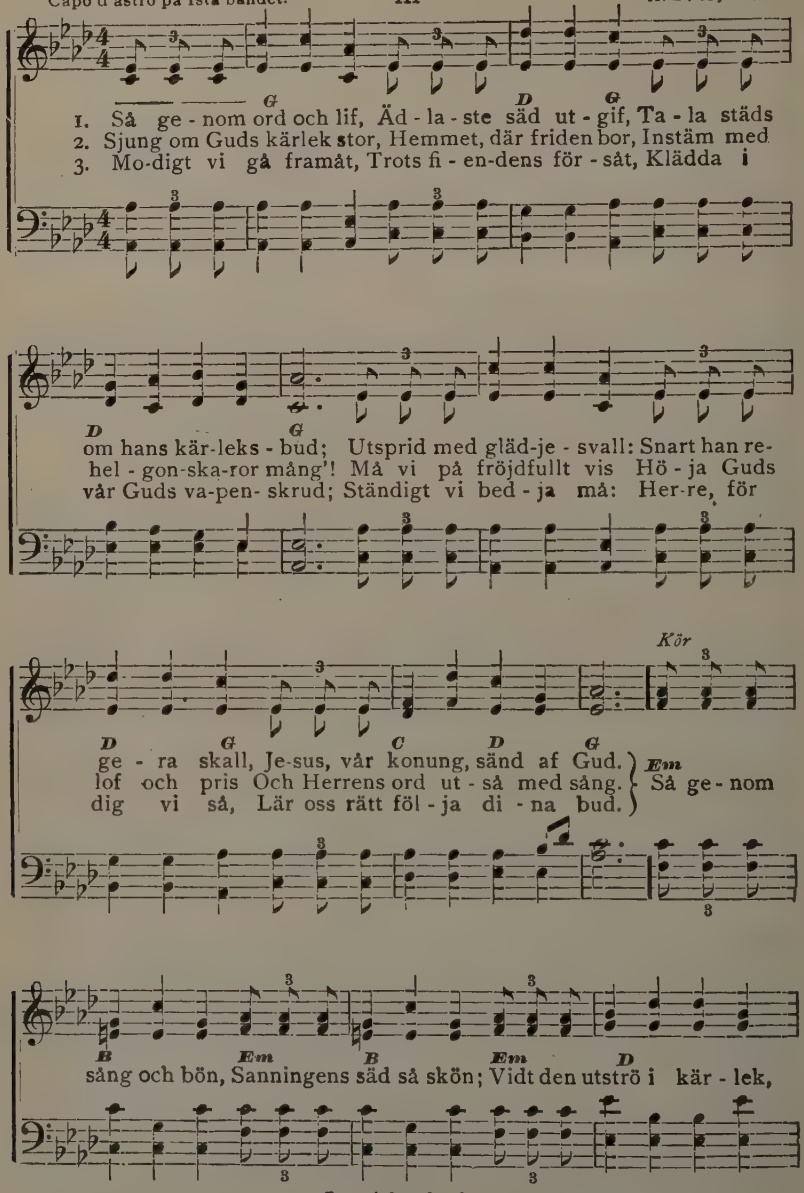

Copyright, 1897, by A. F. Myers, Toledo, O., used by per.

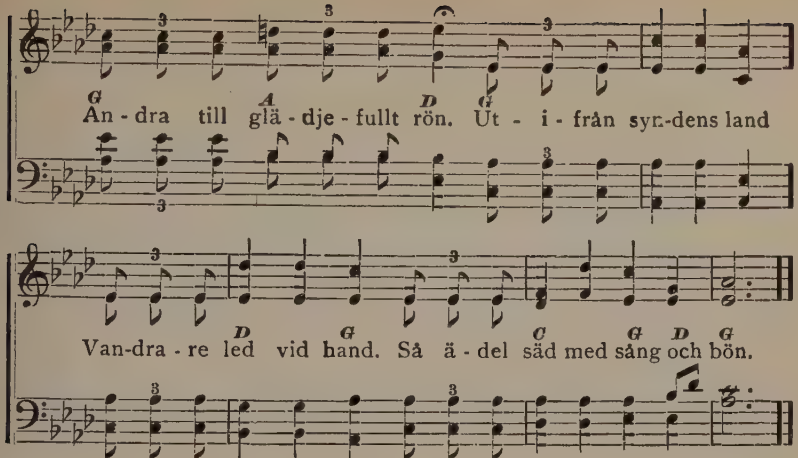

No. 389. Bättre efter hand.

Öfvers. af C. A—n. III S. S. Myers.

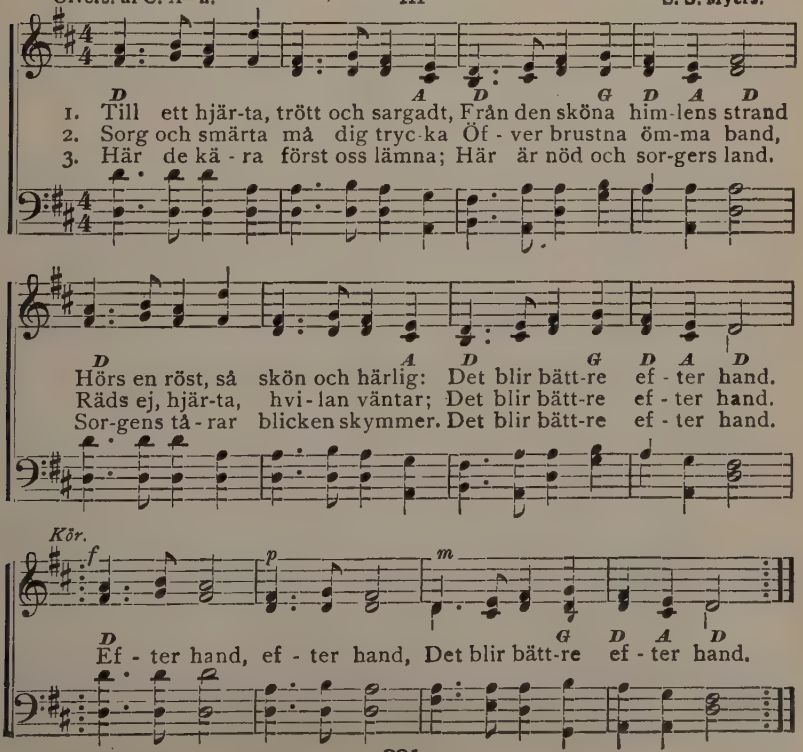

No. 390. Ett stilla barnahjärta.

E. G—n. III Arrang.

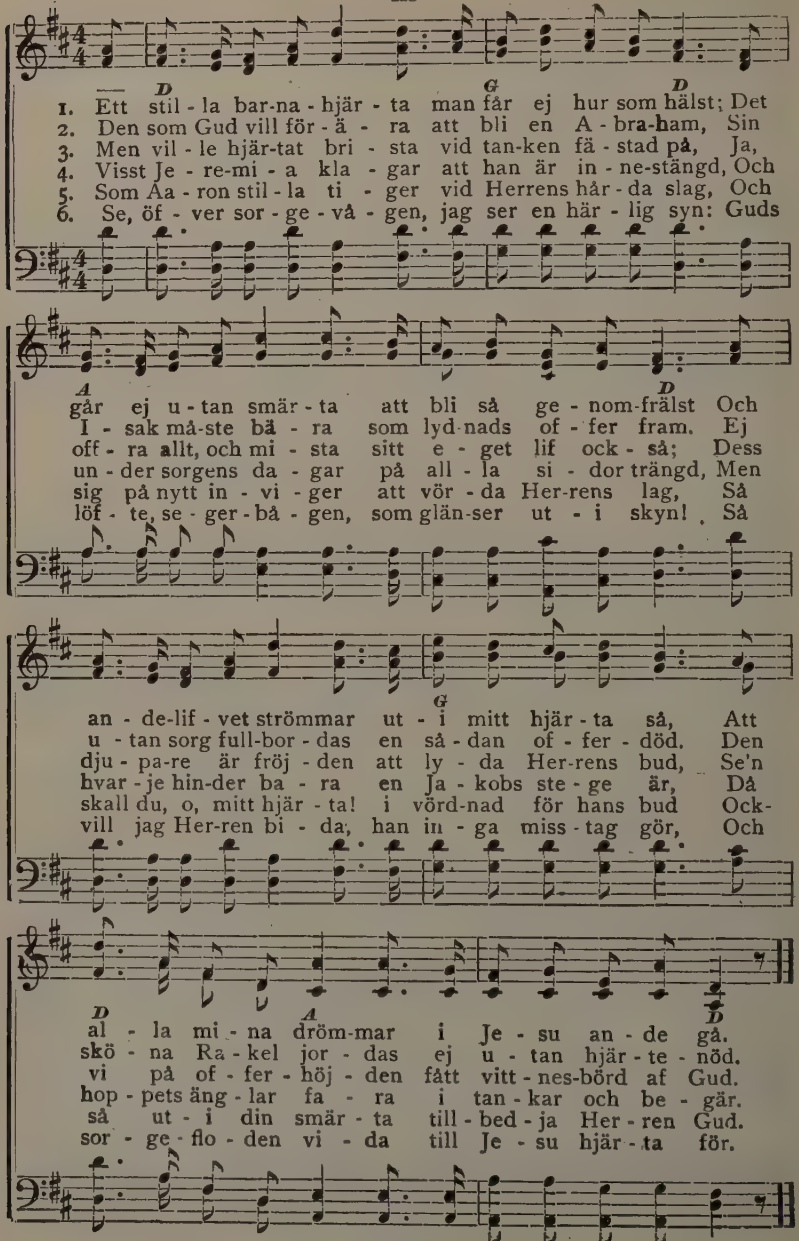

No. 391. Hvila på hans starka armar.

Elisha A. Hoffman.
Öfvers. af C. A—n.

III

A. J. Showalter.

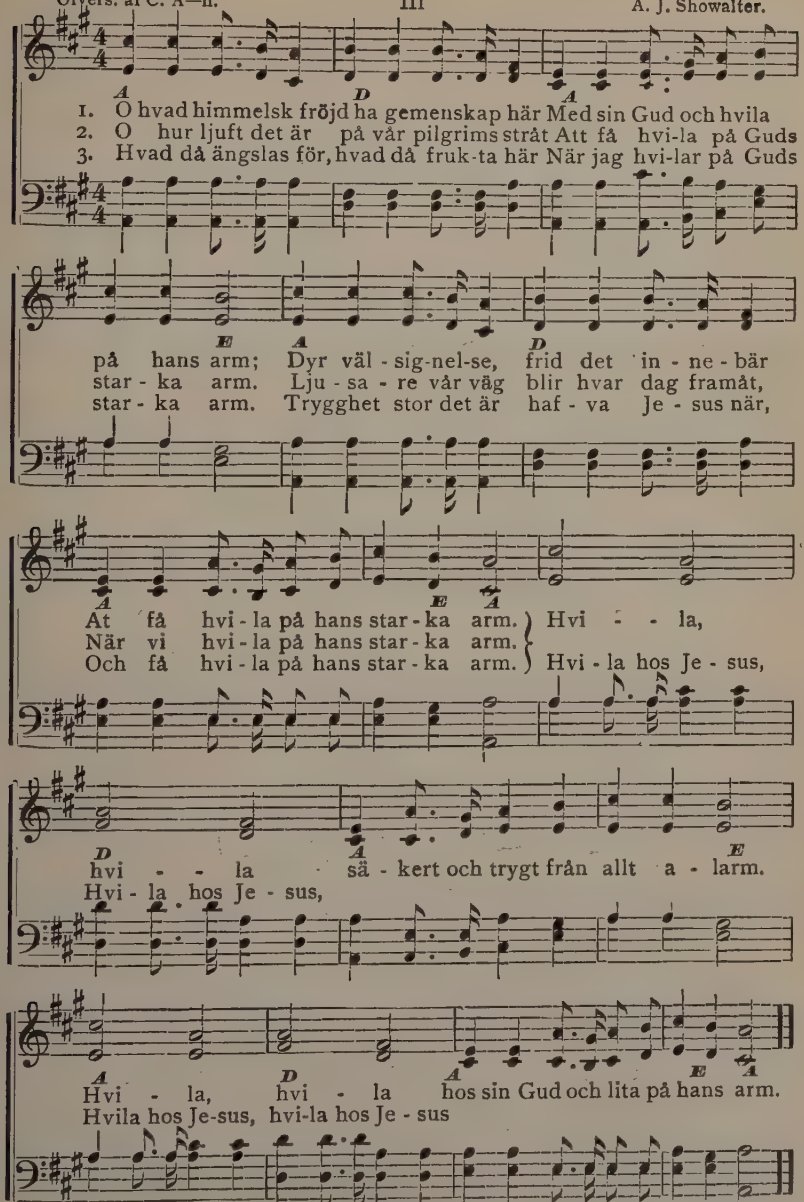

Used by per. A. J. Showalter, owner of copyright.

No. 392 O hvad sällhet.

N. L. R. III N. L. Ridderhof.

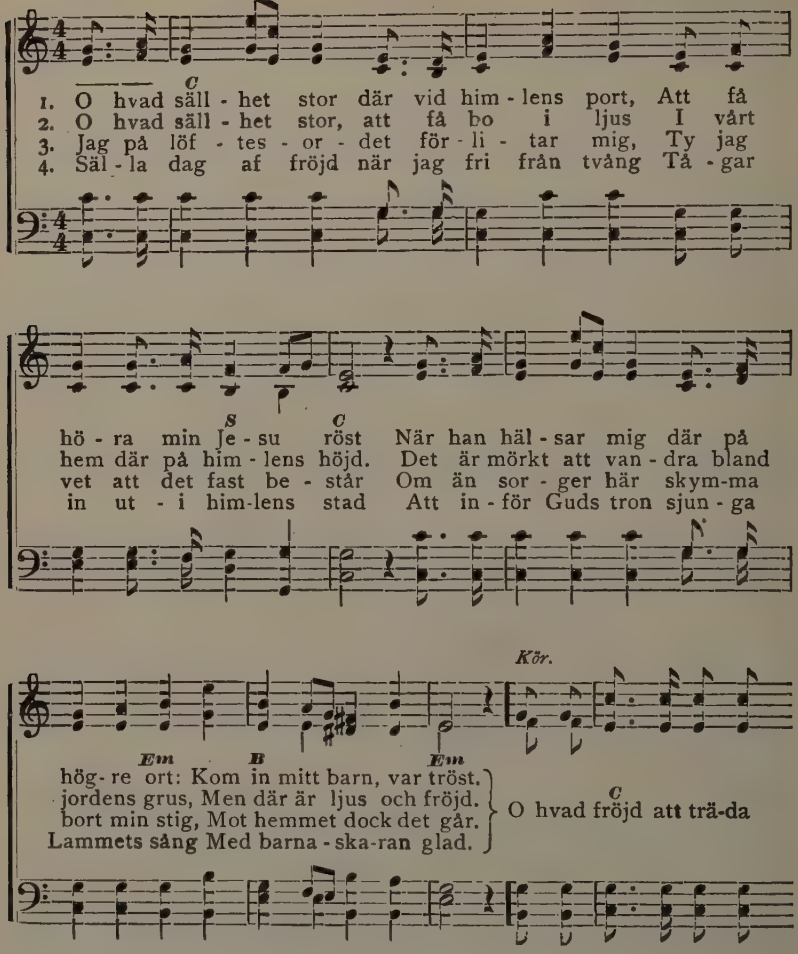

 Copyright, 1900, by N. L. Ridderhof.

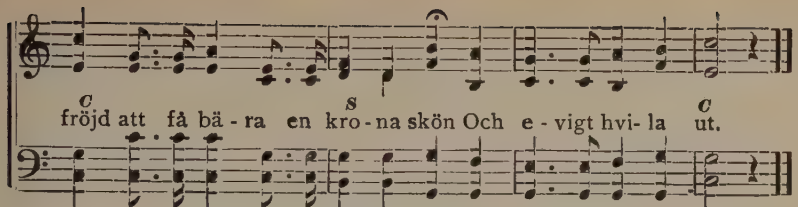

No. 393. I hans blod.

N. L. R. III Arranged.

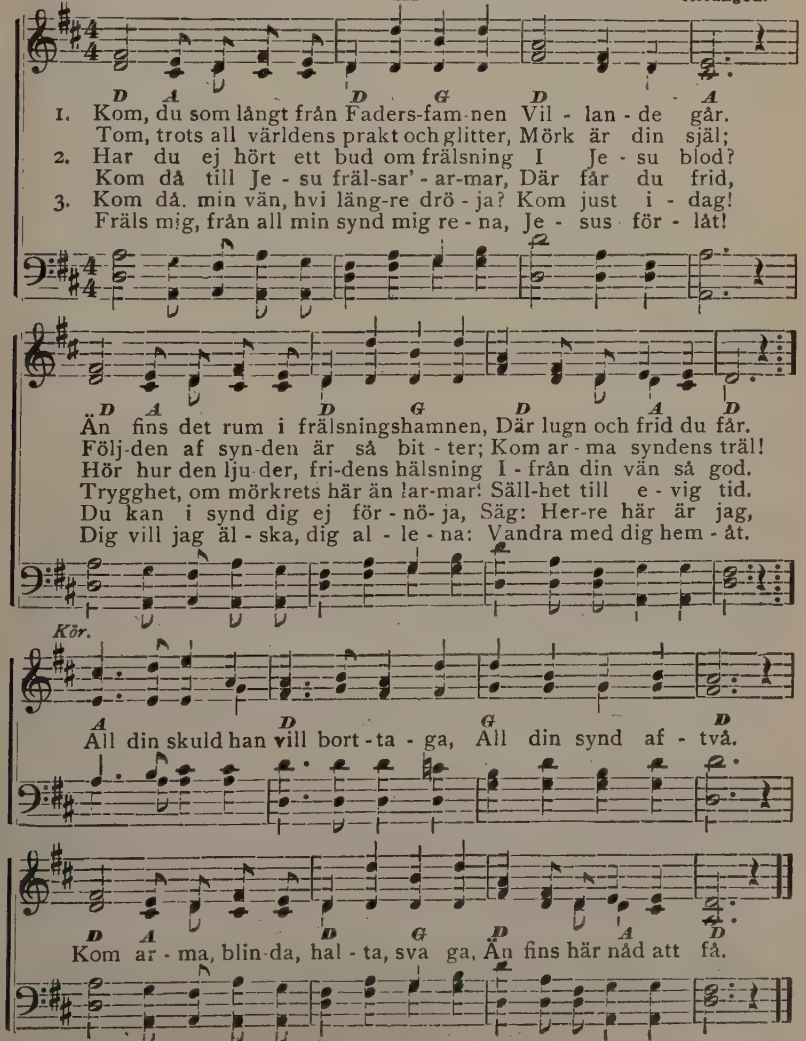

No. 394 Såsom en hjälte.

Jennie Wilson.
Öfvers. af N. G. H.

A. F. Myers.

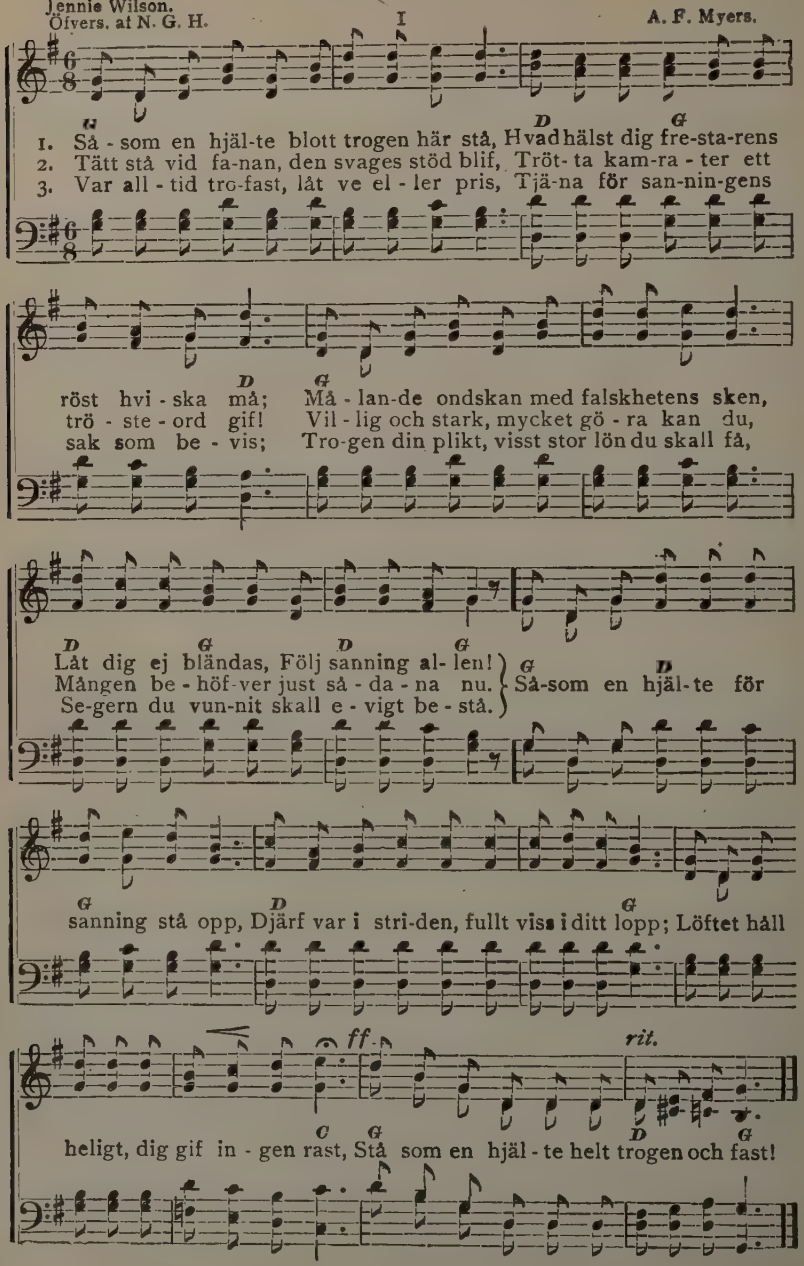

396 Copyright, 1899, by A. F. Myers, used by per.

No. 395. Där fins fröjd.

A. F. M.
Öfvers. af N. G. H.

III

A. F. Myers.

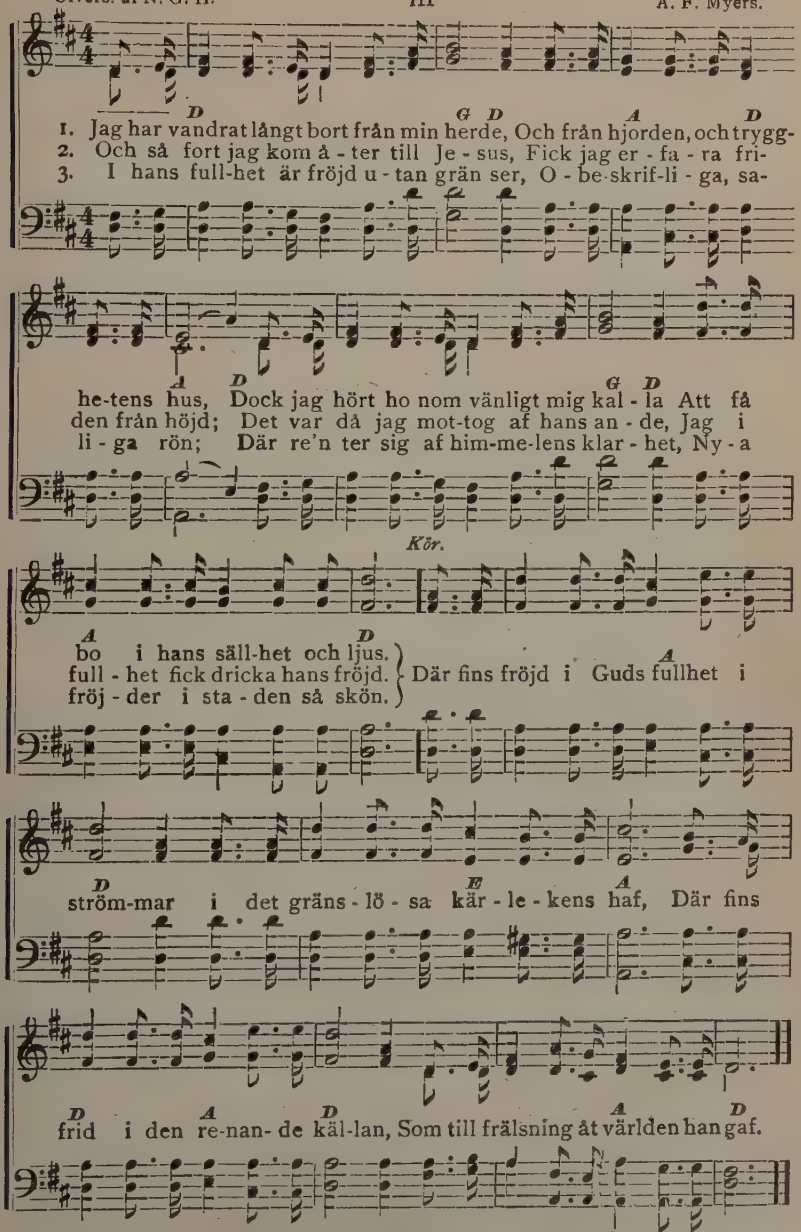

397 Copyright 1899, by A. F. Myers, used by per.

No. 396. Allt för Jesus.

Mary Irene McLean.
Öfvers. af N. G. H.

I

A. F. Myers.

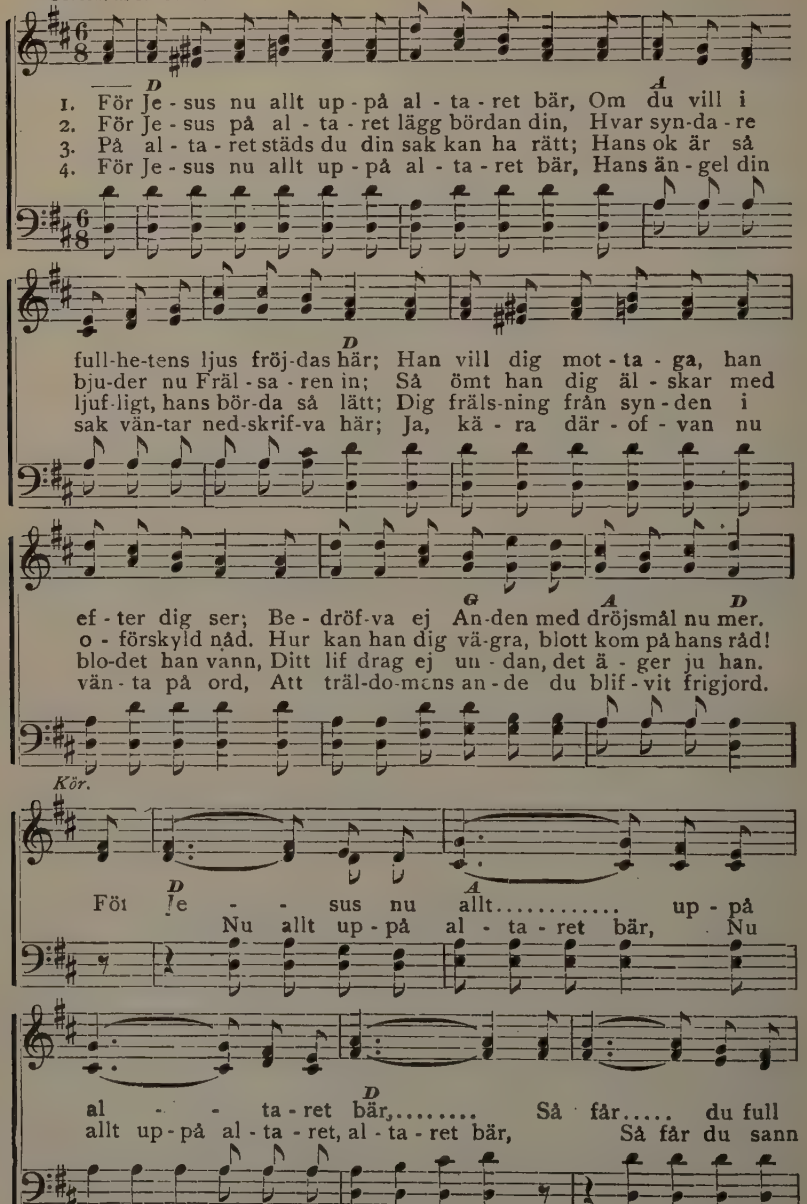

398 Copyright, 1899, by A. F. Myers, used by per

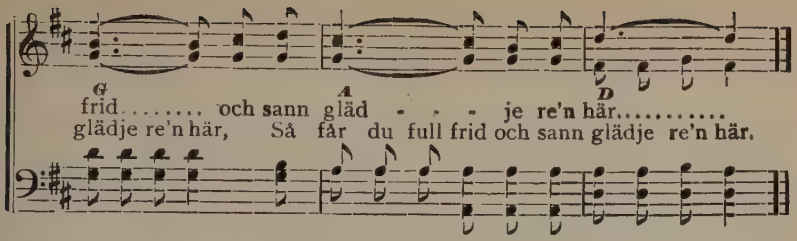

No. 397. Närmare dig.

A. F. M. Öfvers. af N. G. H.
Capo d'astro på 1sta bandet.

I

A. F. Myers.

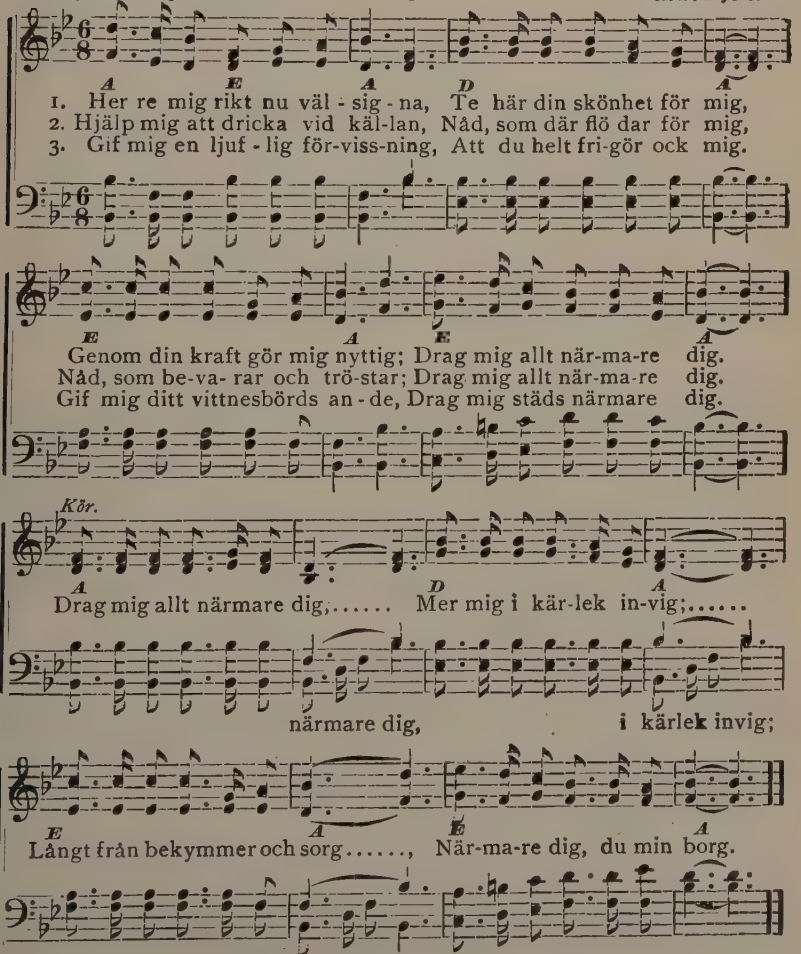

399 Copyright, 1899, by A. F. Myers, used by per

No. 398. Lofven vår Gud.

F. J. Crosby. Öfvers. af C. A—n.
Capo D'Astro på 3:e bandet. III
H. R. Palmer.

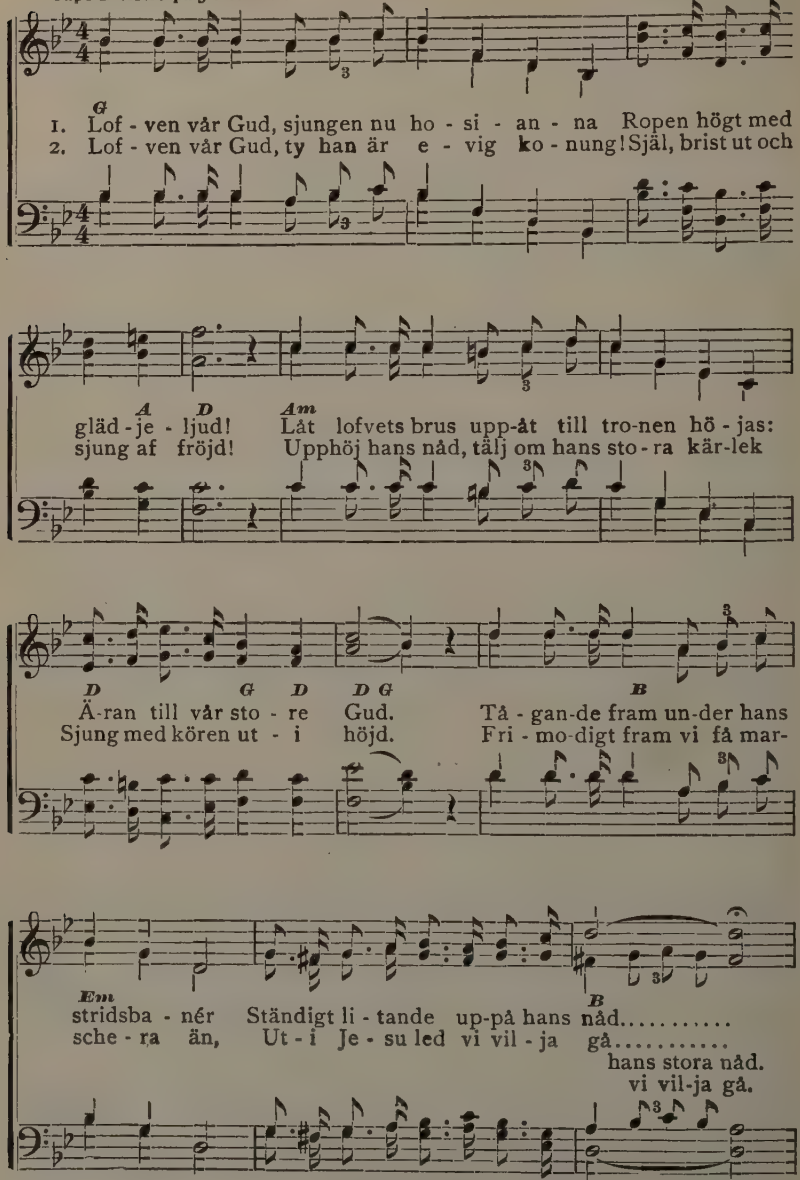

Used by per. H. R. Palmer, owner of copyright.

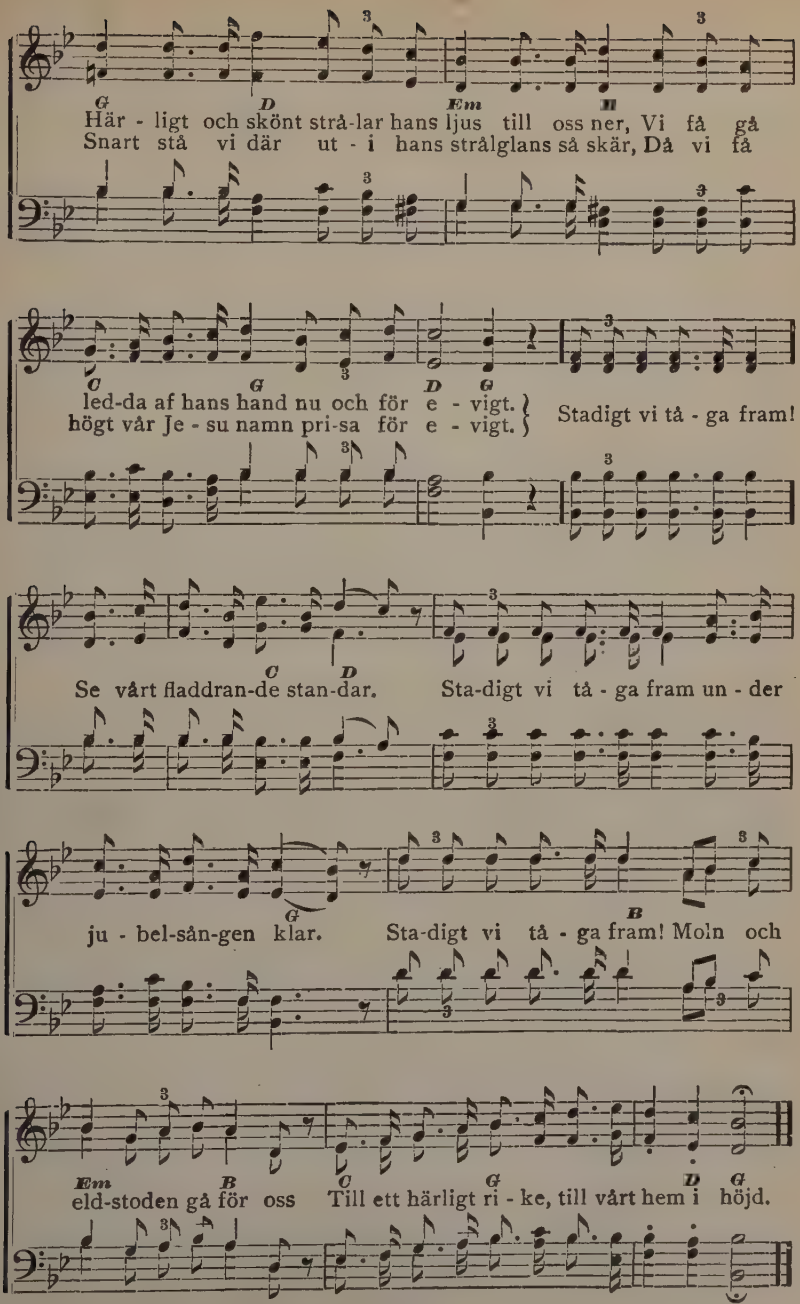
G D Em H
Här - ligt och skönt strå-lar hans ljus till oss ner, Vi få gå
Snart stå vi där ut - i hans strålglans så skär, Då vi få
C G D G
led-da af hans hand nu och för e - vigt.
högt vår Je - su namn pri-sa för e - vigt.
Stadigt vi tå - ga fram!
C D
Se vårt fladdran-de stan-dar. Sta-digt vi tå - ga fram un - der
G B
ju - bel-sån-gen klar. Sta-digt vi tå - ga fram! Moln och
Em B C G D G
eld-stoden gå för oss Till ett härligt ri - ke, till vårt hem i höjd.

No. 399. Ljufva ro!

N. F. III N. Frykman.

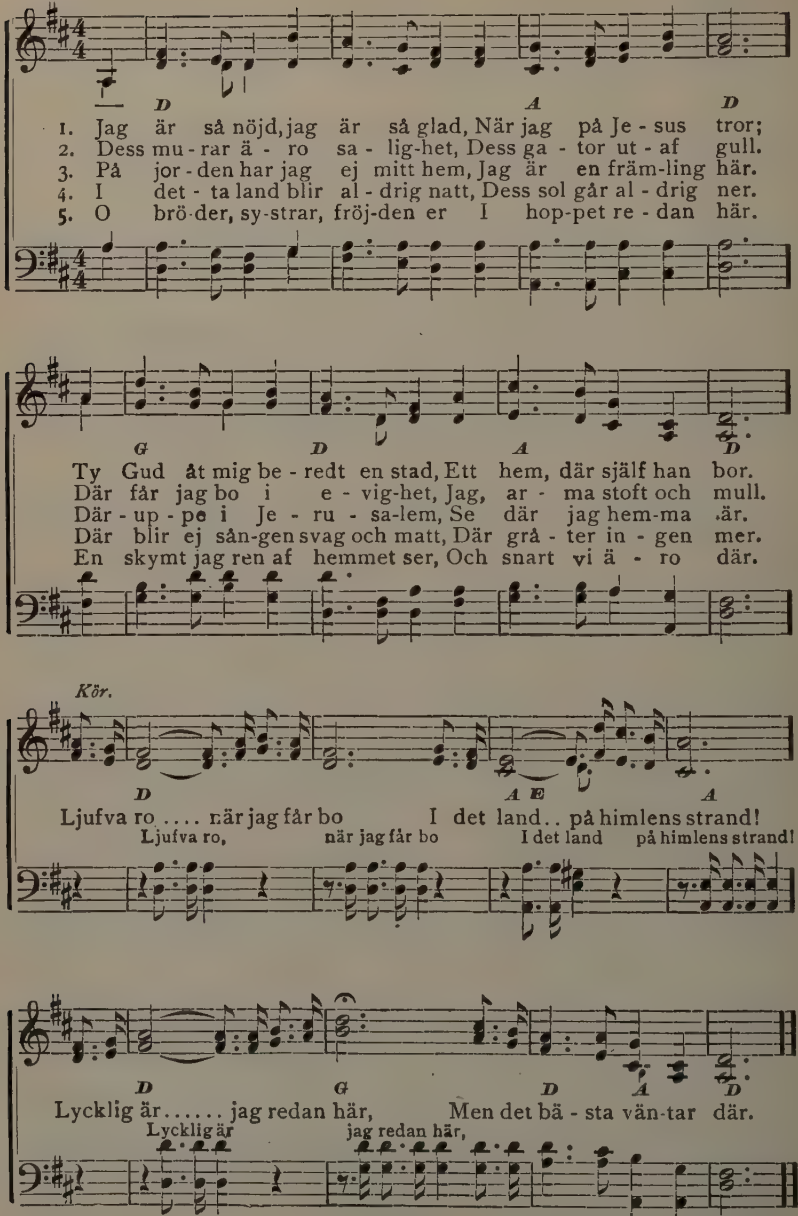

Used by per. of N. Frykman.

No. 400. Vid korsets fot.

(Sjunges som no. 399.)

1. Jag vet en plats så dyr och kär,
Den är vid korsets fot;
Hvar börda tung, som jag dit bär,
Min Jesus tar emot.

KÖR. Sälla lott att jag får bo
Vid ditt kors i salig ro.
Hur än stormen rasa må
Vid ditt kors är lugnt ändå.

2. Vid korsets fot en källa klar
I dagen väller fram,
Och i dess djup jag funnit har
En graf för synd och skam. KÖR.

3. Vid korsets fot, min Jesus kär,
Jag alltid vara vill
Till dess den dagen kommen är
Då intet kors fins till. KÖR.

No. 401. Hvad är lifvet.

C. A—n.
Capo d'astro på 2dra bandet. I C. Anderson. Arr.

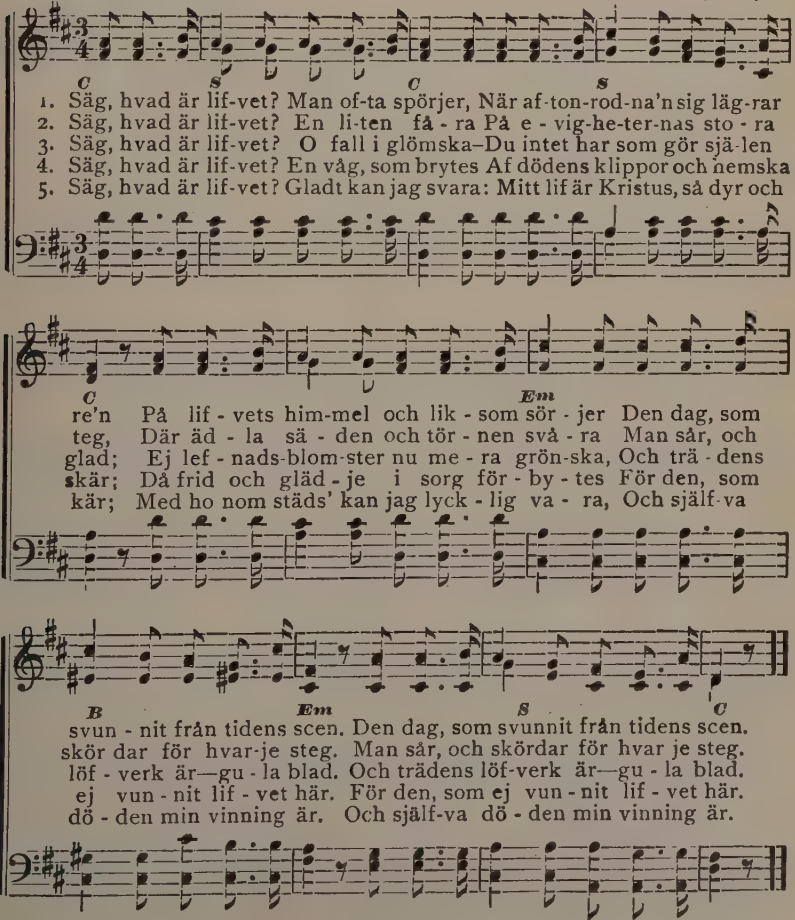

Copyright, 1900, by P. Benson.

No. 402. Frälsning fri.

Övers. af C. A—n.
Capo d'astro på 1sta bandet.

D. F. E. Auber.

I

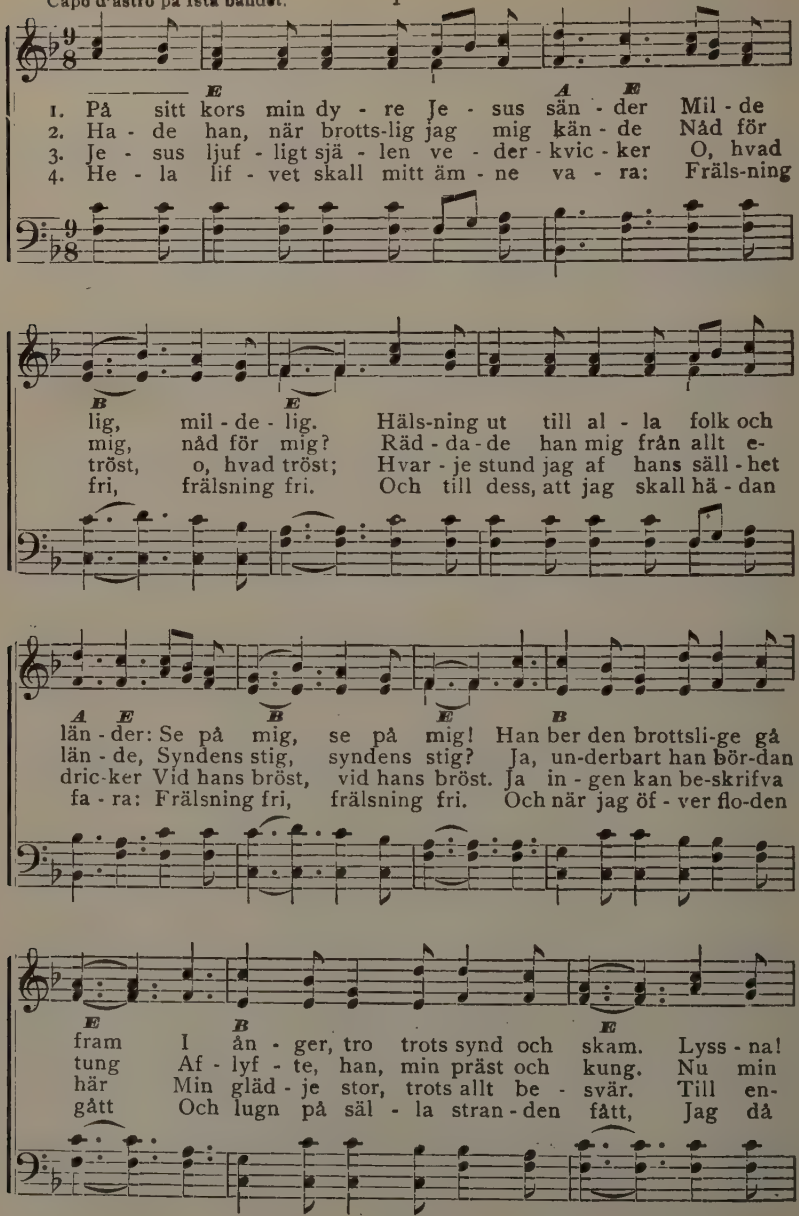

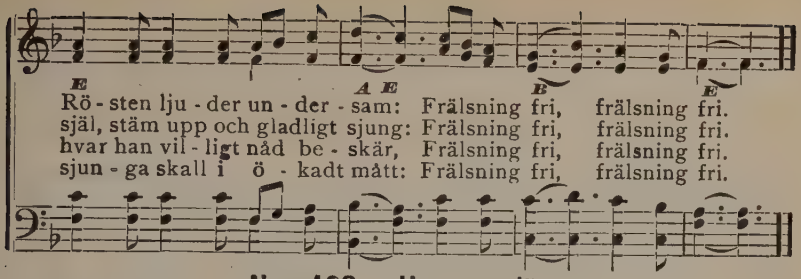

No. 403. Hemma där.

Öfvers. af C. A--n.
Capo d'astro på 1sta bandet. III

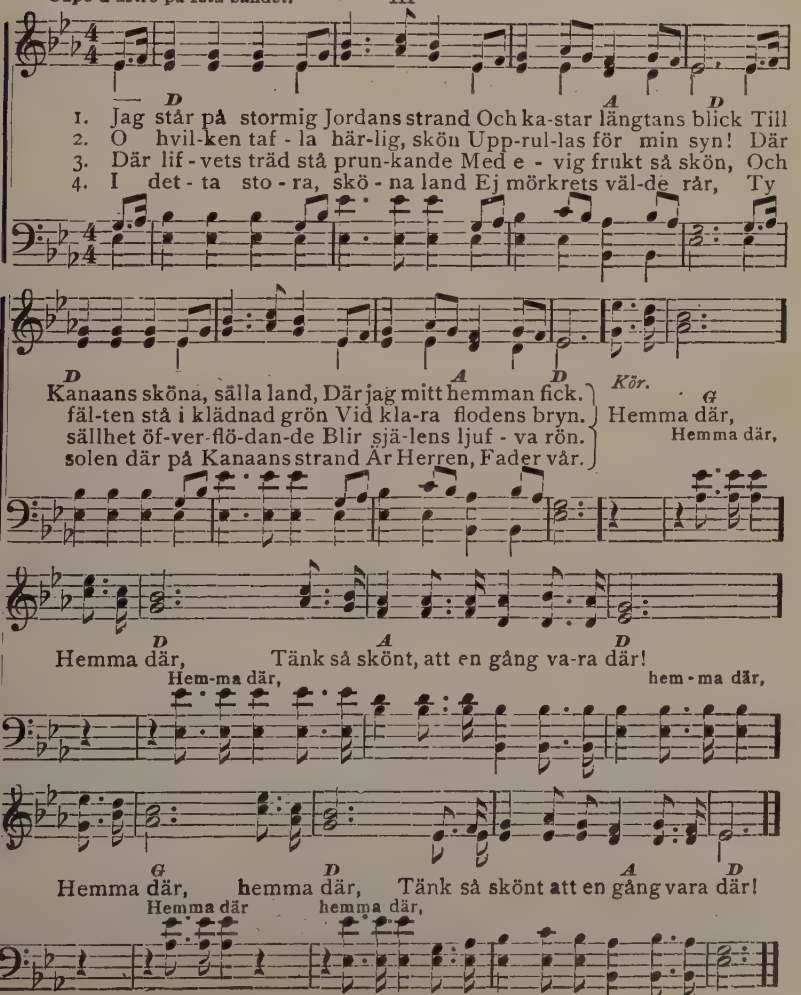

No. 404. Hemåt, uppåt.

N. L. R. III N. L. Ridderhof.

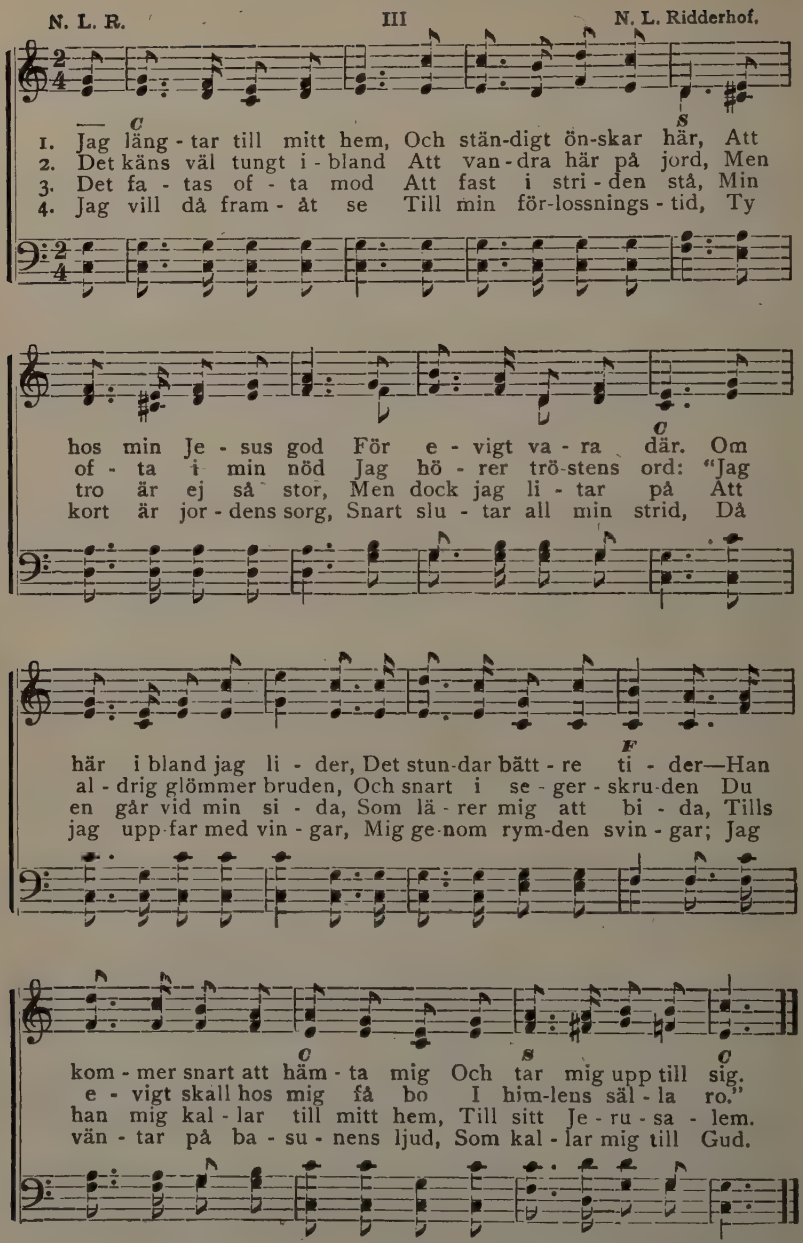

 Copyright, 1900, by N. L. Ridderhof.

No. 405. Hemlandsklockan.

N. L. R.
Duet.

I

N. L. Ridderhof.

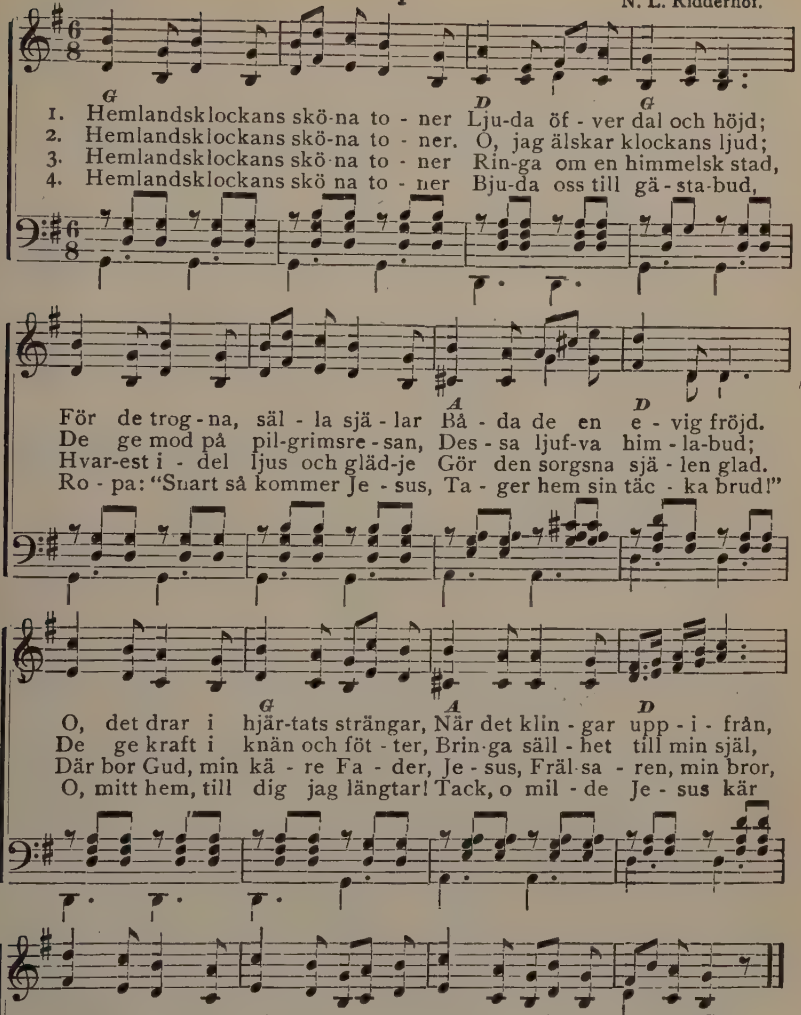

Copyright, 1900, by N. L. Ridderhof.

No. 406. Guds rike först.

N. L. R.
Capo d'astro på 1sta bandet. III N. L. Ridderhof.

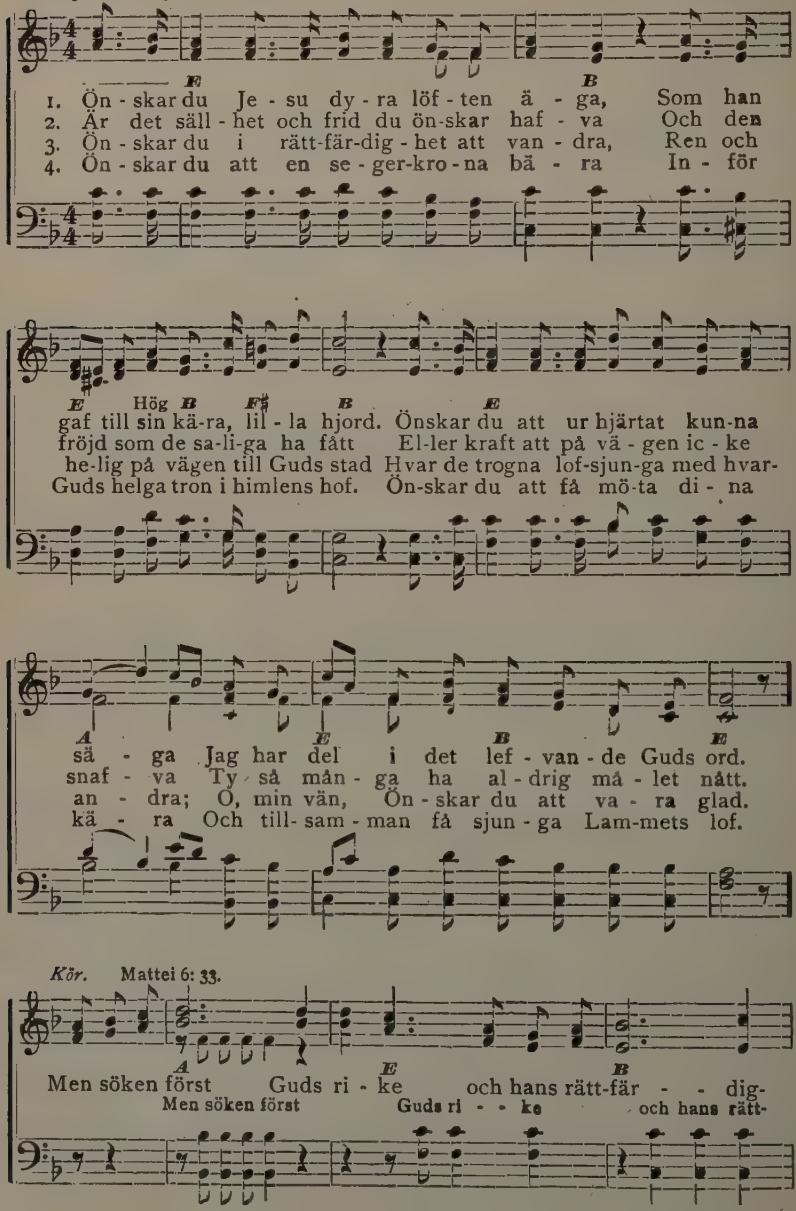

Copyright, 1900, by N. L. Ridderhof.

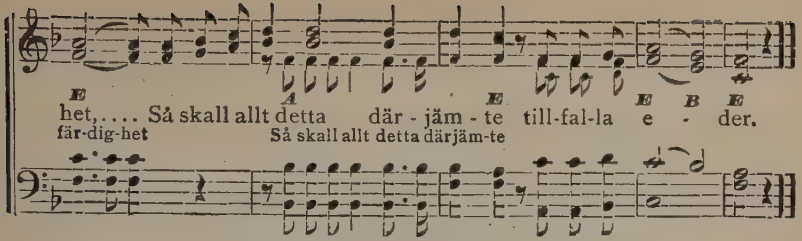

No. 407. Hvar och en som vill.

F. A. G.
Öfvers. af C. A—n. III F. A. Graves.

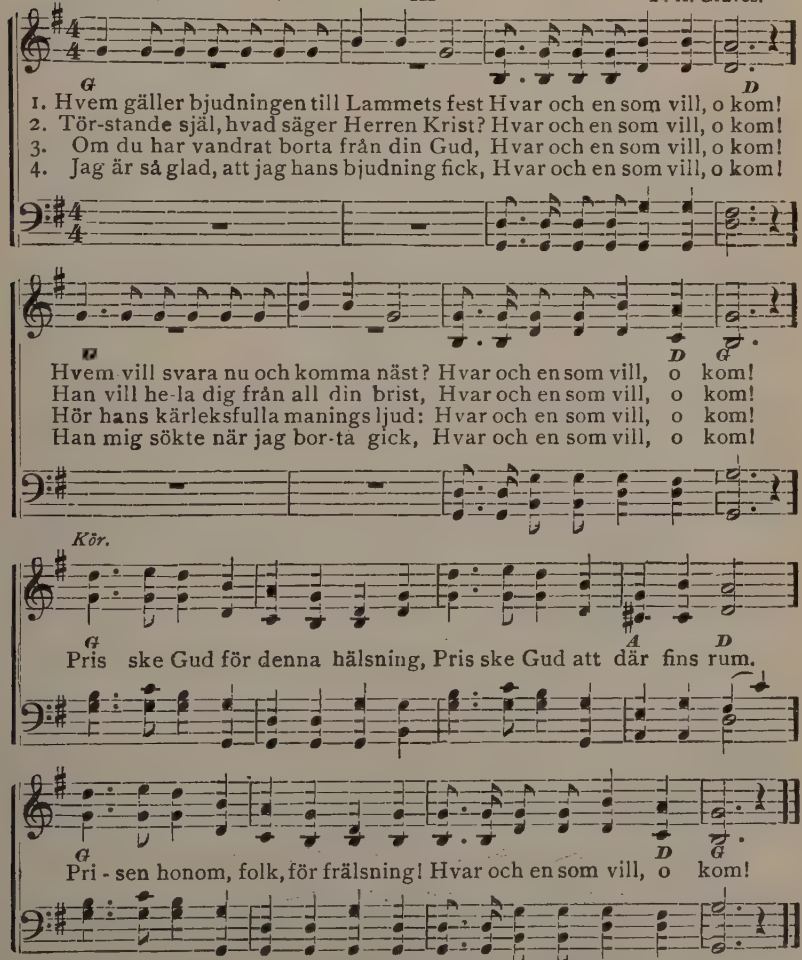

Used by per. of F. A. Graves, owner of copyright.

No. 408. Hasta, hans kärlek sprid ut.

Abbie Mills
Öfvers. af C. A--n. I W. J. Kirkpatrick.

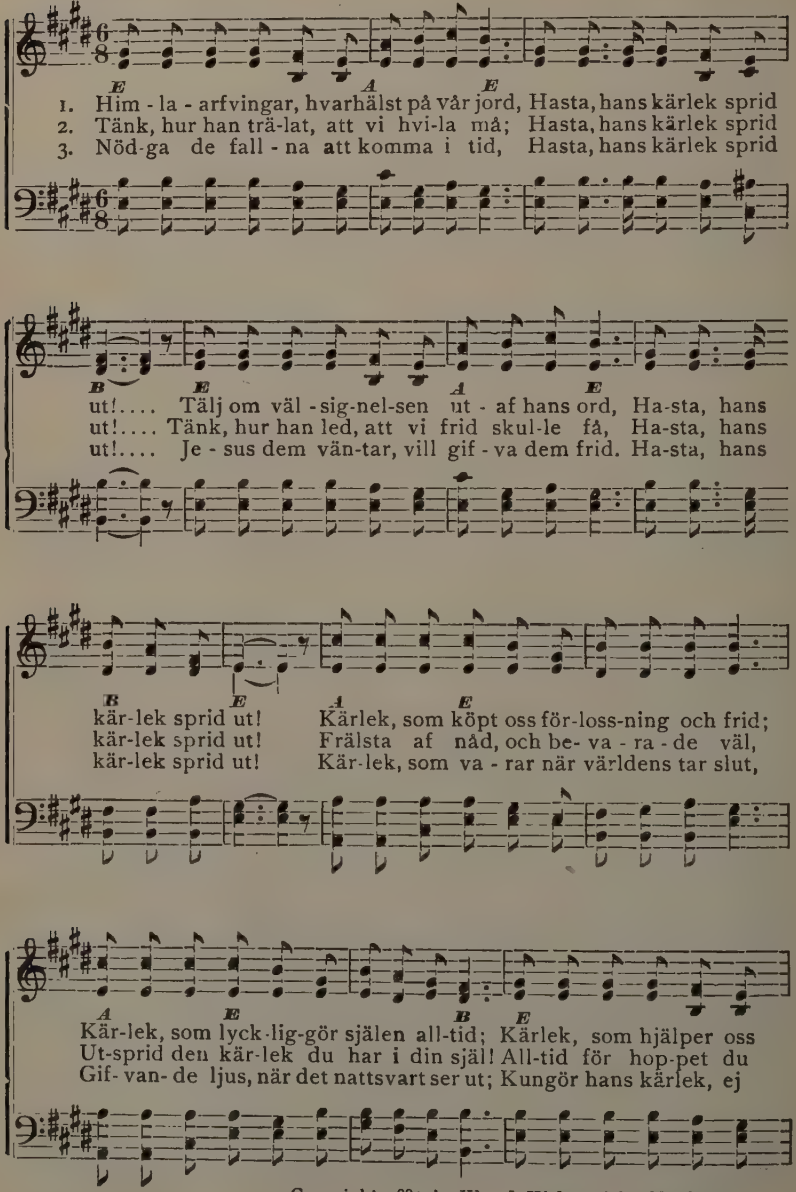

Copyright, 1885, by Wm. J. Kirkpatrick. Used by per.

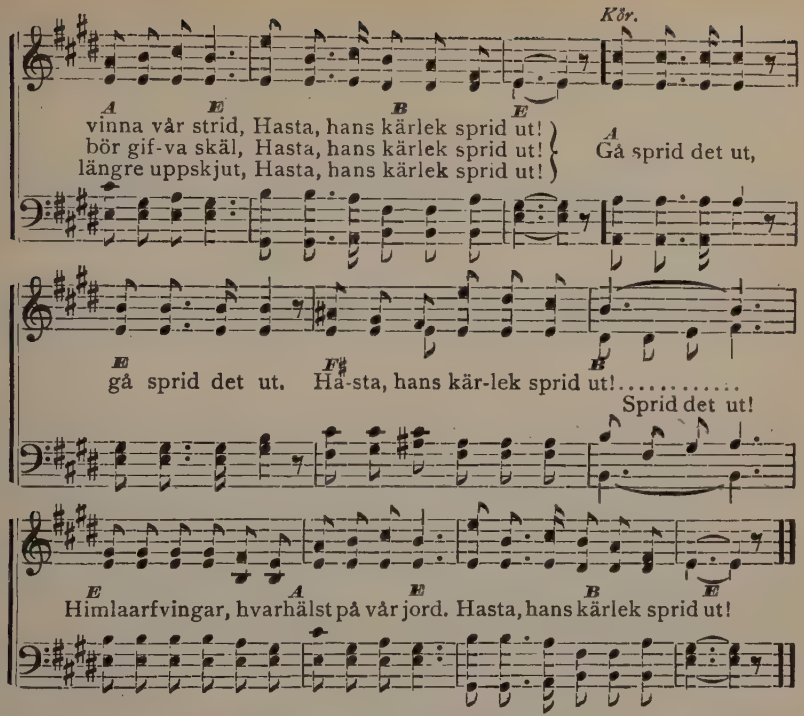

No. 409. Mer kärlek.

I S. S. Myers.

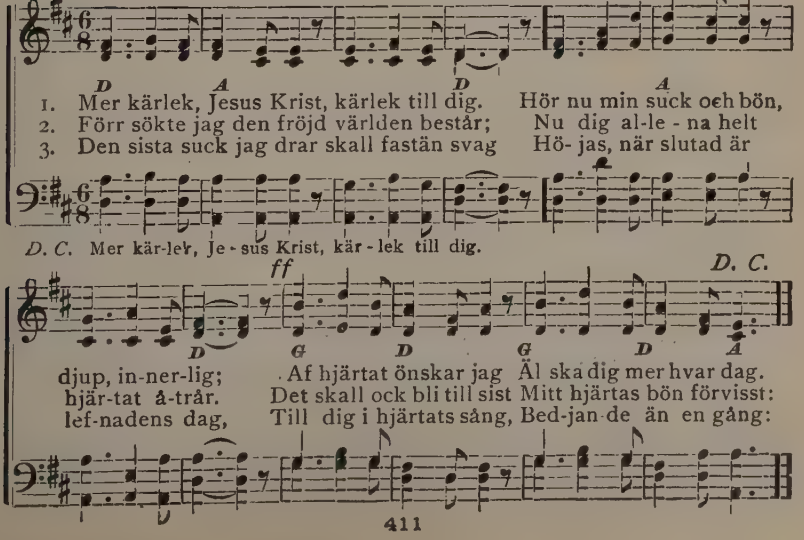

No. 410. O, att få hemma vara.

Florence C. Armstrong. III Geo. C. Stebbins.

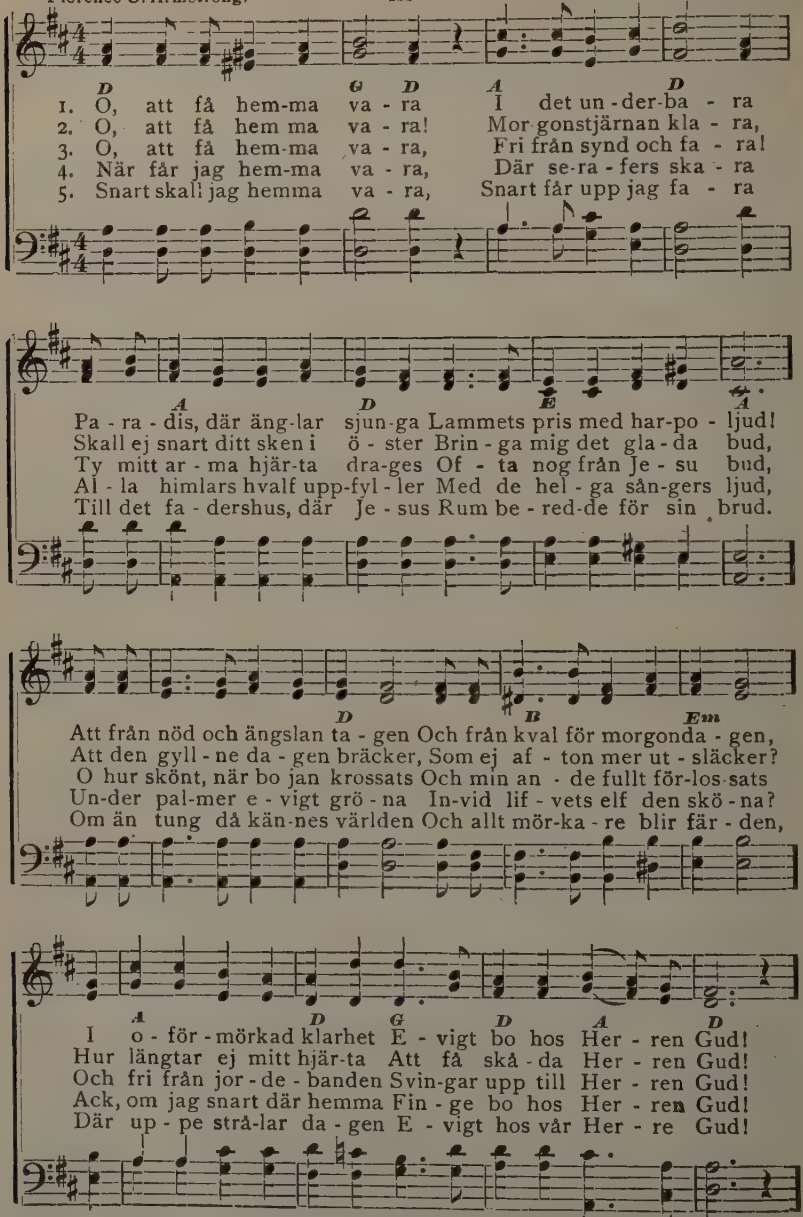

Copyright, 1881, by Geo. C. Stebbins, used by per.

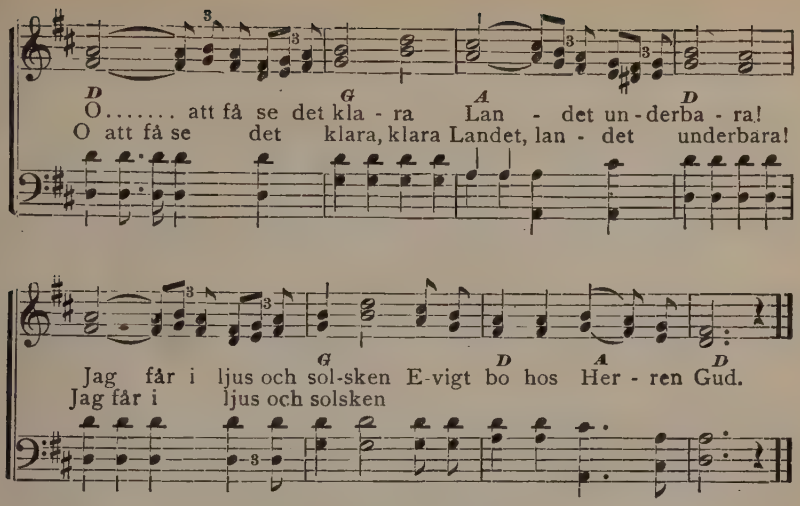

No 411. Hvart han leder.

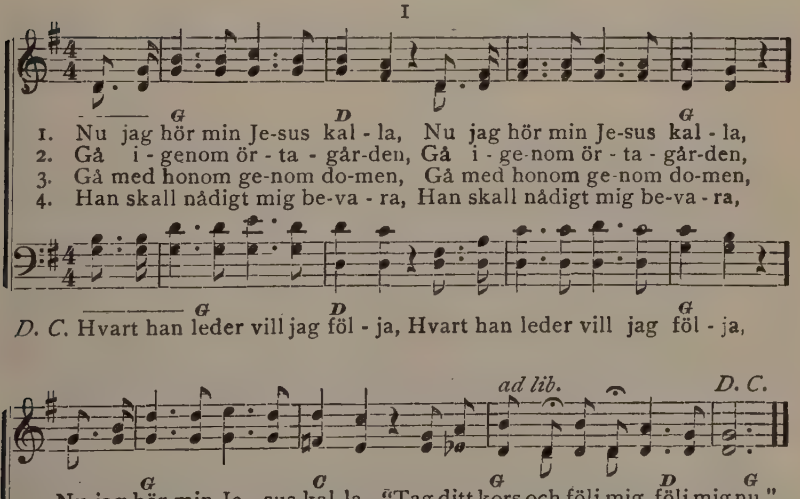

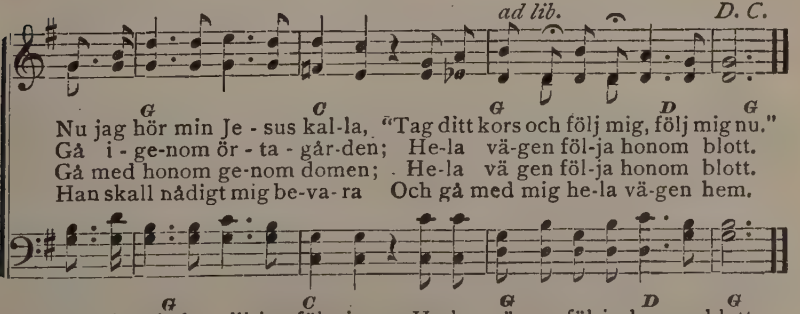

No. 412. Jag skall känna honom.

Fanny J. Crosby.
Övers. af C. A—n.

III

Jno. R. Sweney.

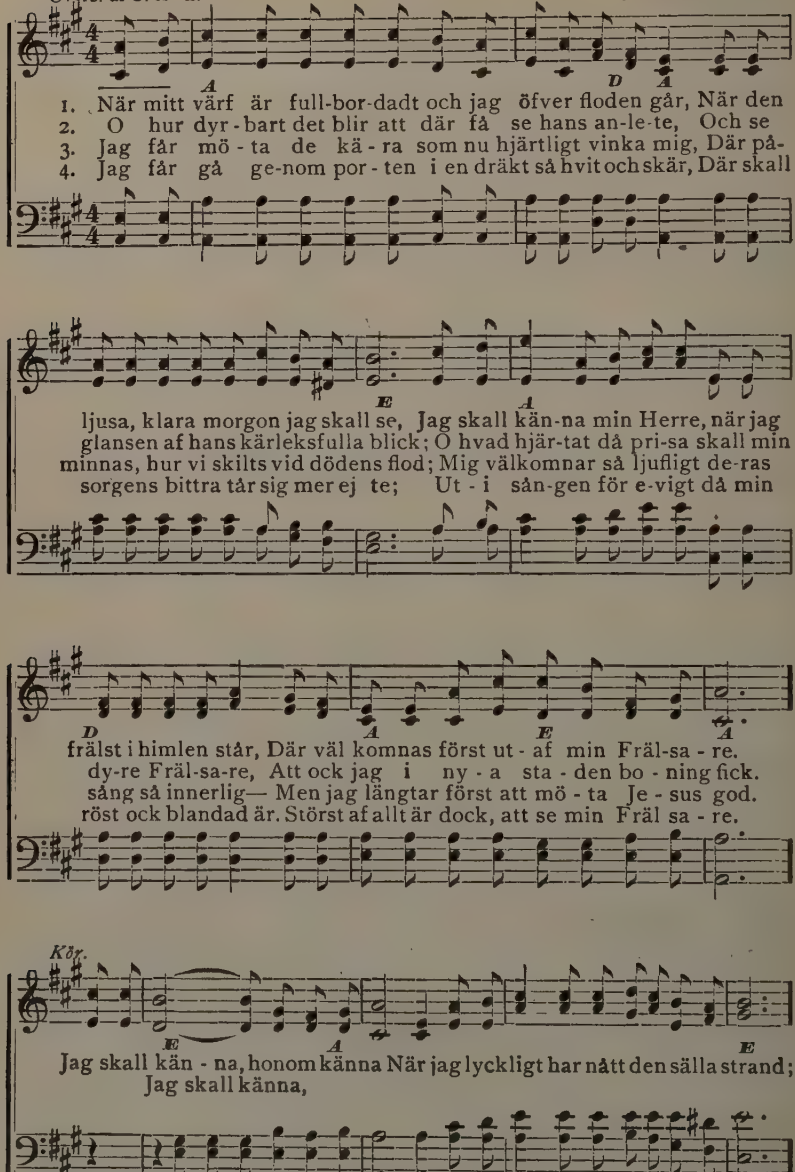

Used by per. Mrs. Jno. R. Sweney, owner of copyright.

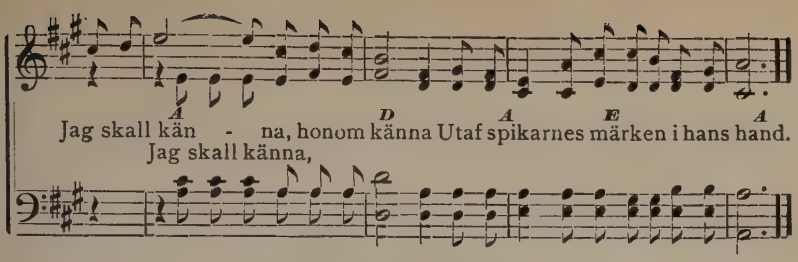

No. 413. Närd af bästa hvete.

F. A. G.
Öfvers. af C. A—n. III F. A. Graves.

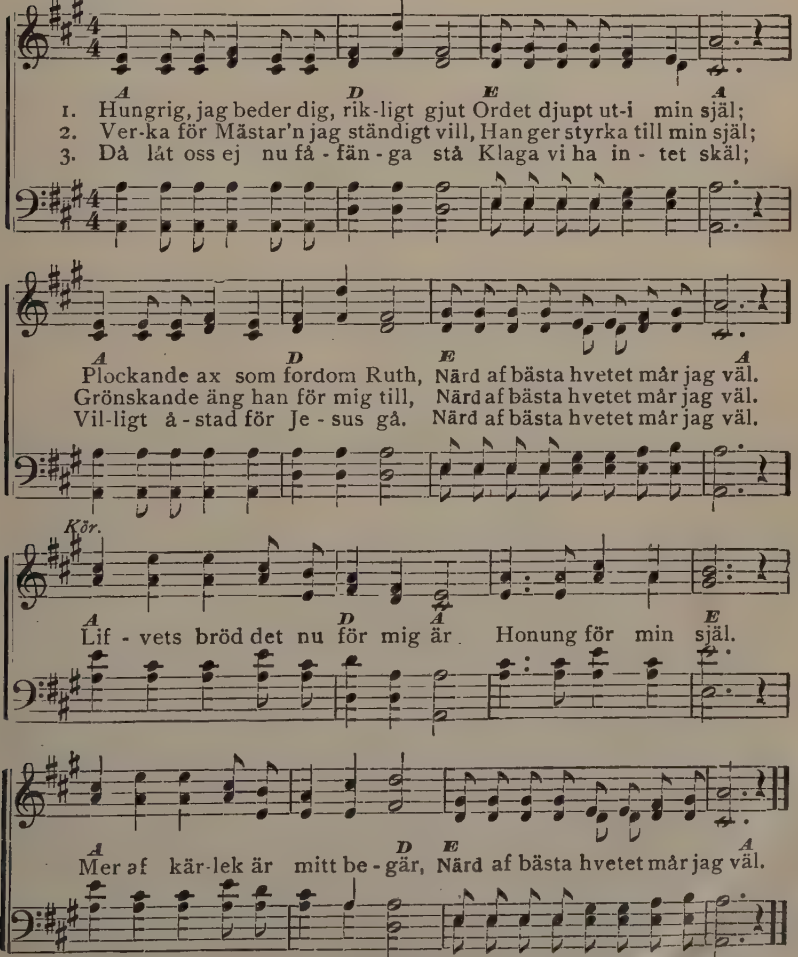

Used by per. of J. J. Hood owner of copyright.

No. 414. Kom nu till källan.

F. E. B.
Öfvers. af C. A—n.

III

F. E. Belden.

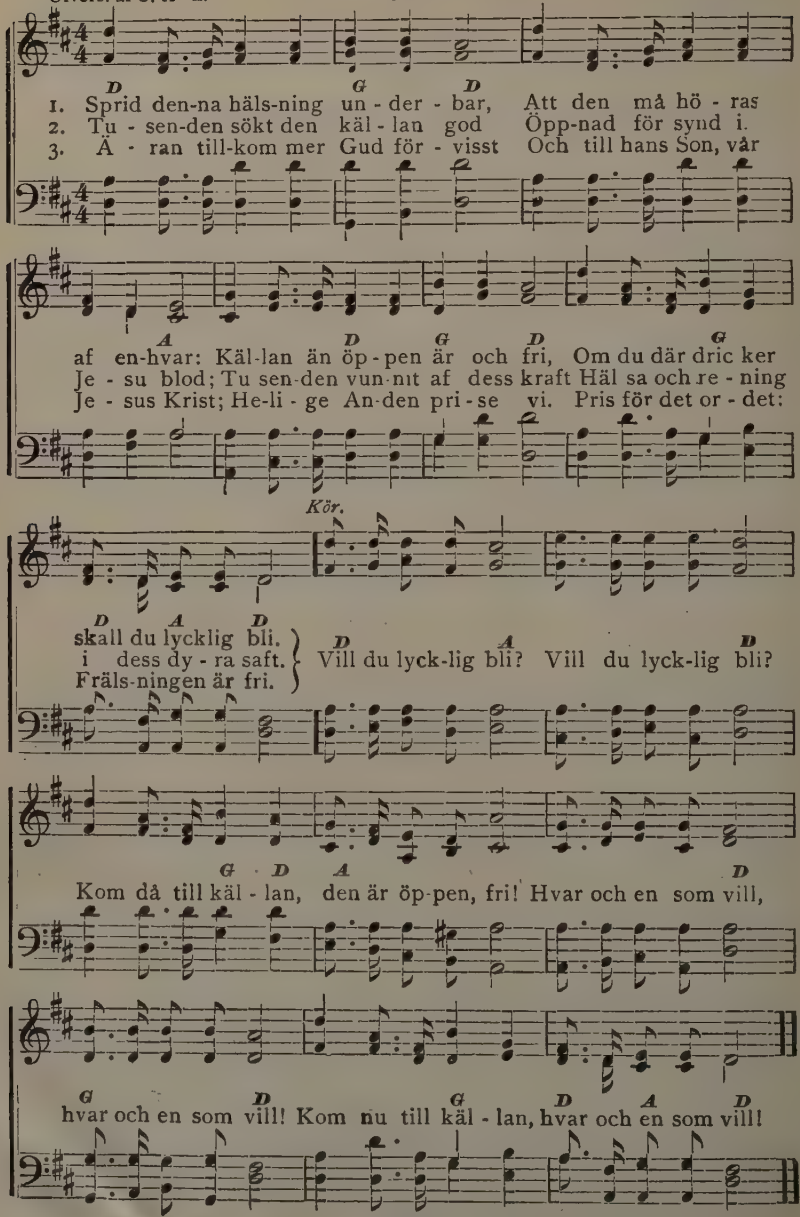

Copyright, 1894, by F. E. Belden, used by per

No. 415. I vårt söndagshem.

III

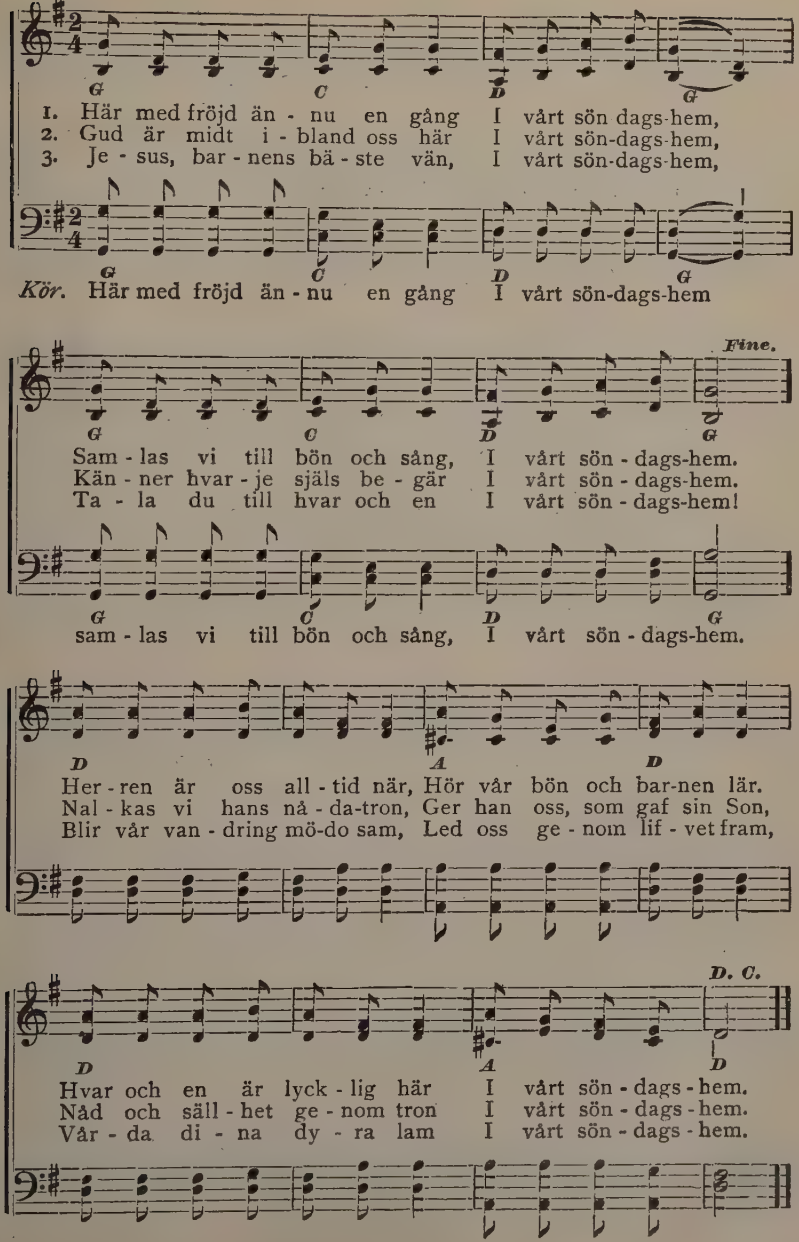

No. 416. Hvit såsom snö.

I

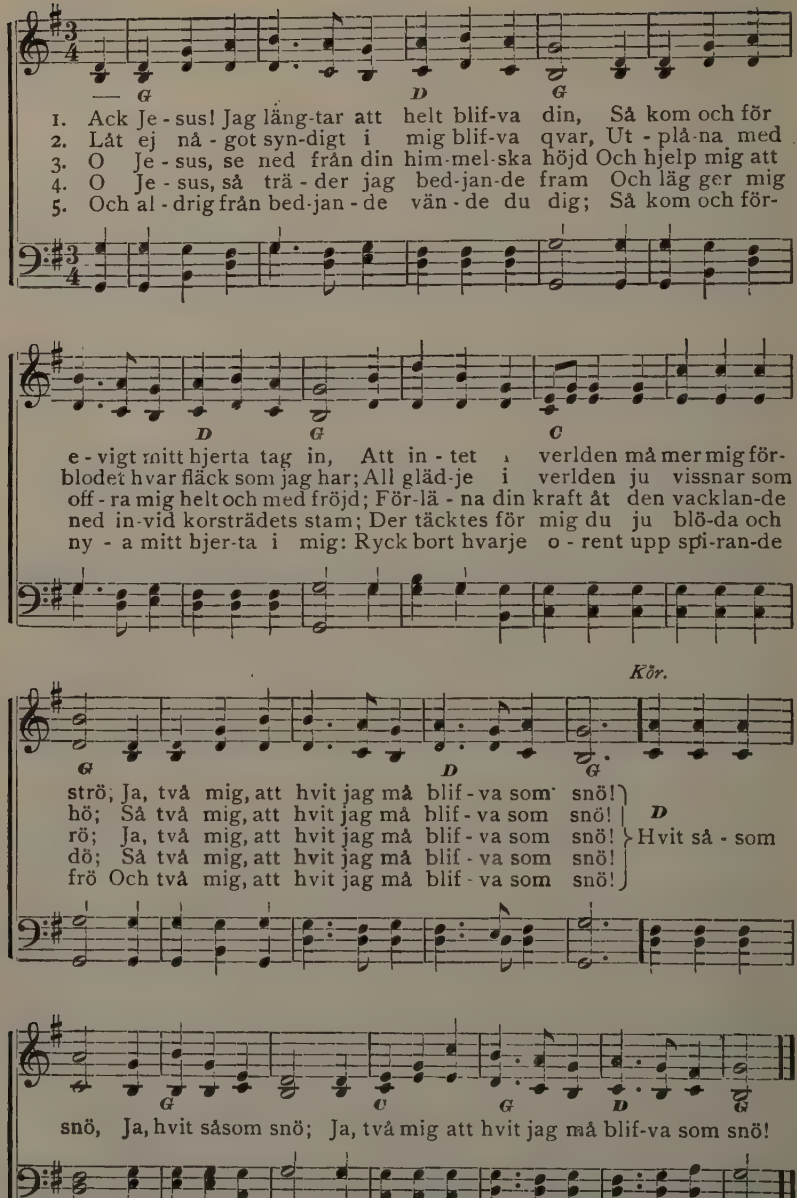

No. 417. Följ hans fana.

III

Albert Lindström.

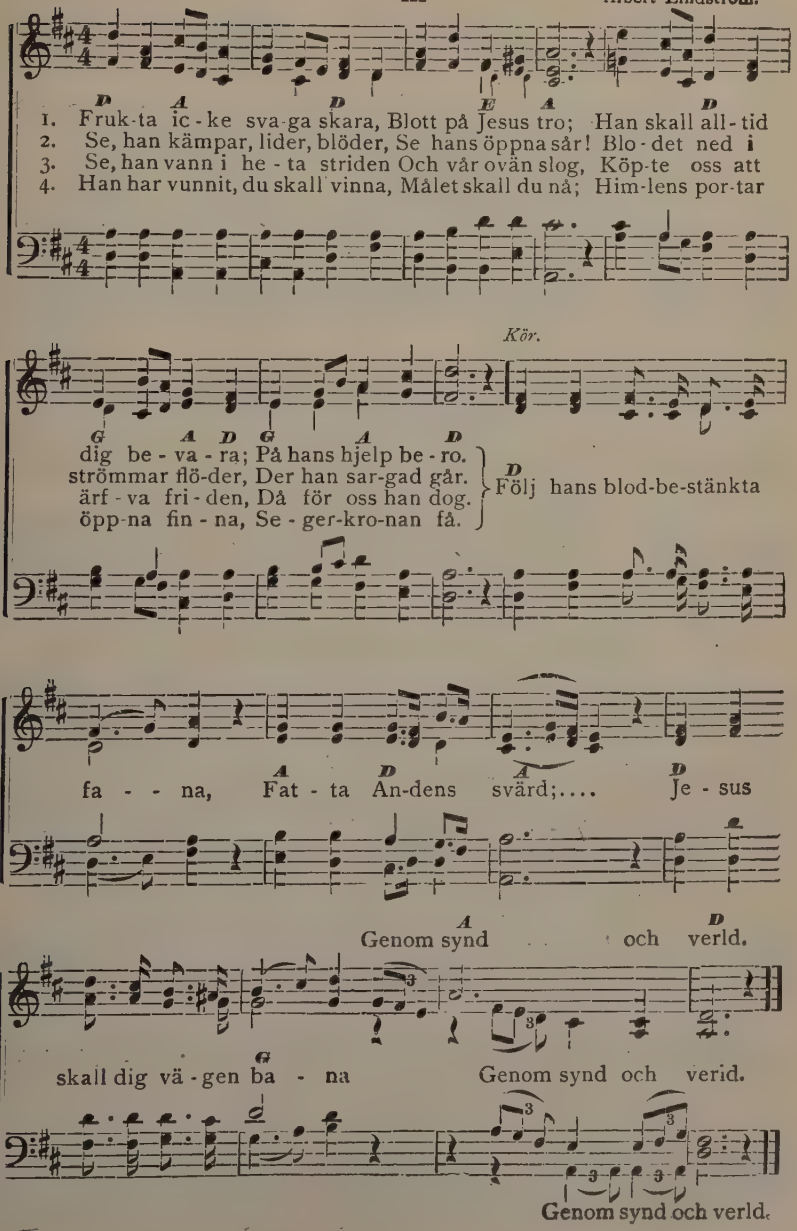

No. 418. Jag söker ditt ansikte.

F. E. B. Öfvers. af C. A—n.
Capo d'astro på 1sta bandet.

I

F. E. Belden.

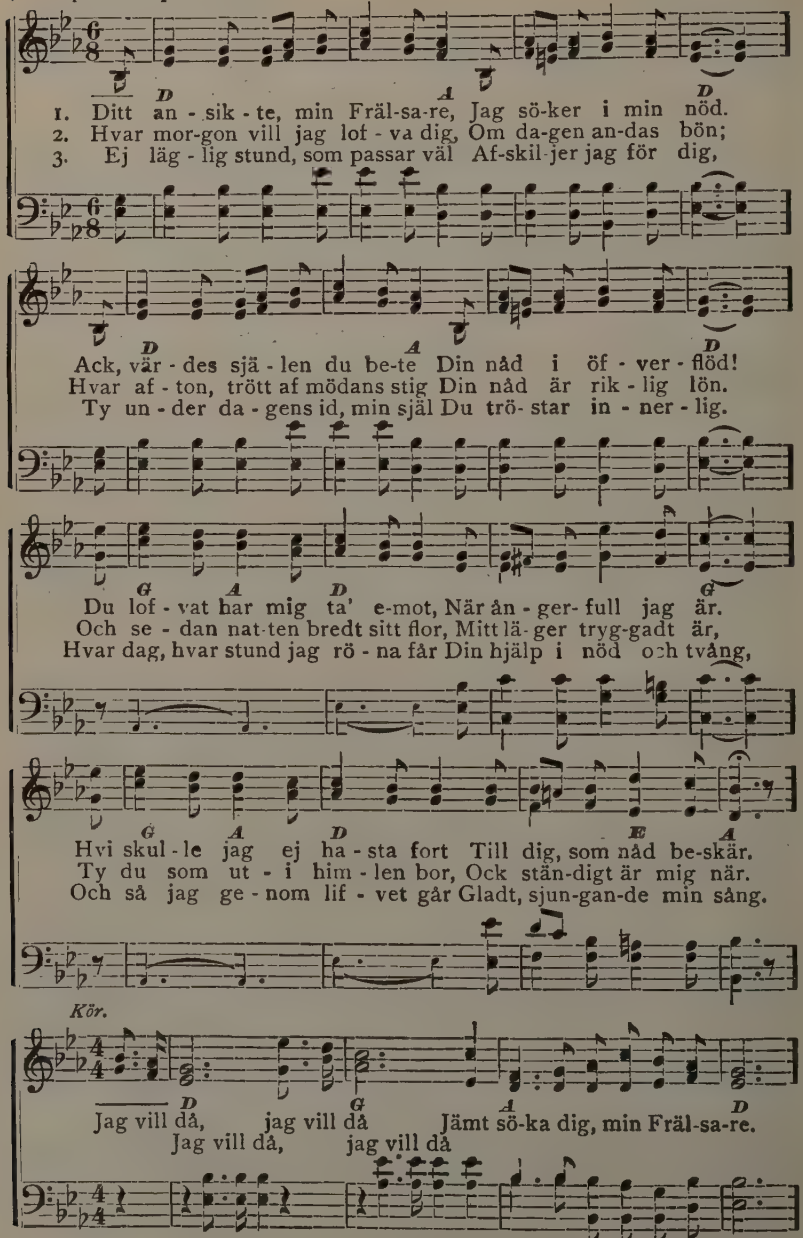

420 Copyright, 1894, by F. E. Belden, used by per.

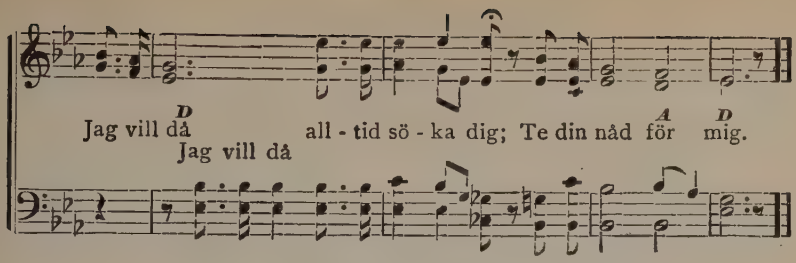

No. 419. Säg det för din Frälsare.

A. F. M.
Öfvers. af C. A—n. III A. F. Myers.

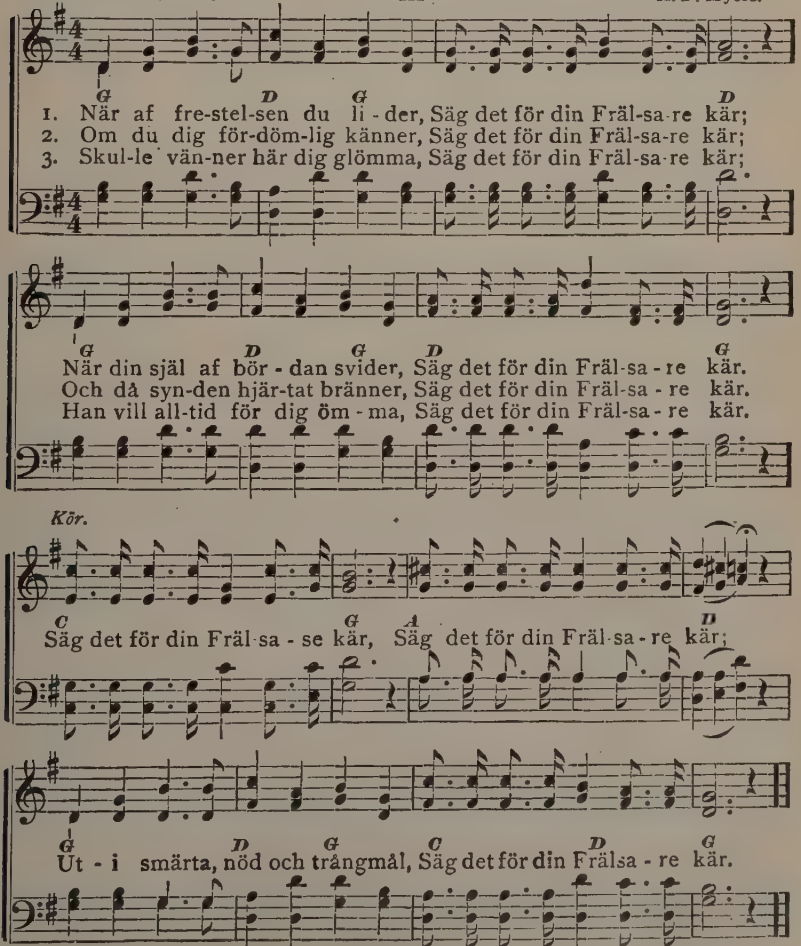

Used by per. of A. F. Myers.

No. 420. Låt mig gå.

J. A. A—n.
Capo d'astro på 1sta bandet.

I

Aug. Elfåker.

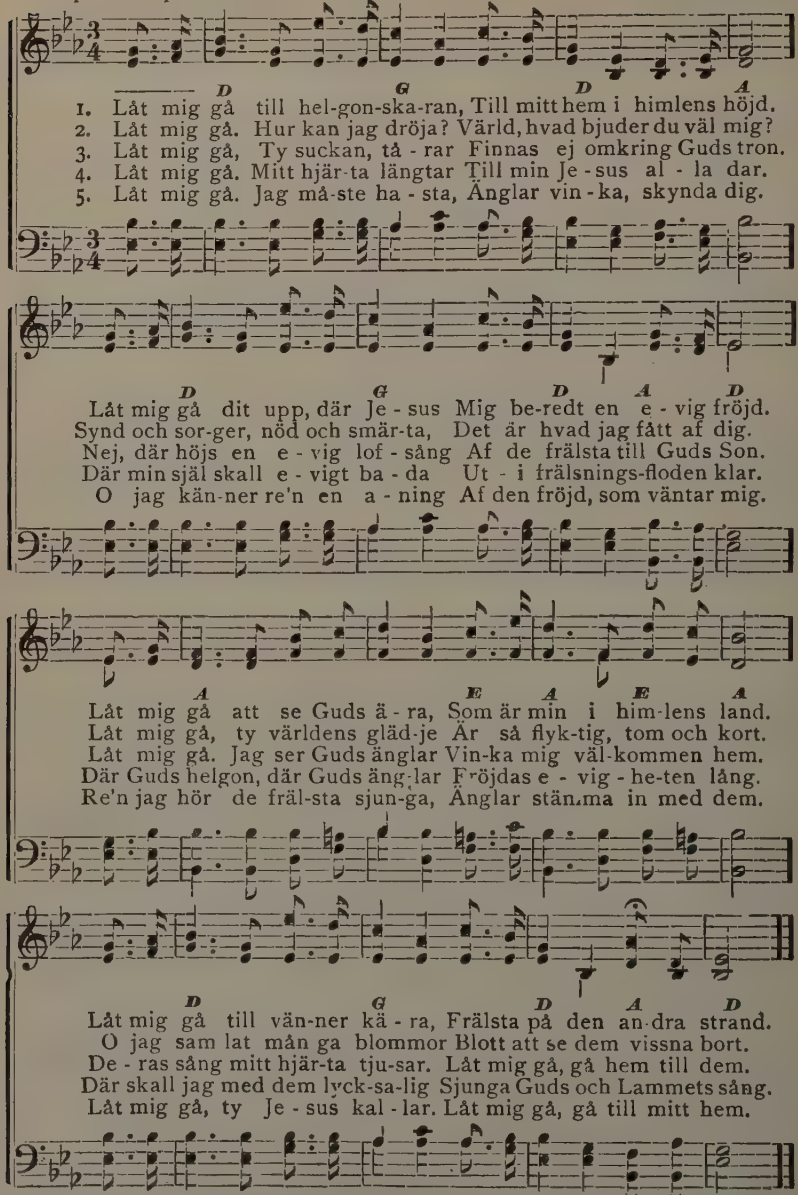

Copyright, 1890, by The Mission Friends Publ. Co., used by per.

No. 421. Tack.

(Sjunges som no. 420.)

1. Tack min Gud för hvad som varit,
Tack för allt, hvad du beskär.
Tack för tiderna, som farit.
Tack för stund, som inne är.
Tack för ljusa, varma vårar.
Tack för mörk och kulen höst.
Tack för re'n förglömda tårar.
Tack för friden i mitt bröst.

2. Tack för hvad du uppenbarat.
Tack för hvad jag ej förstår.
Tack för bön, som du besvarat.
Tack för hvad jag icke får.
Tack för lifvets hemligheter.
Tack för hjälp i nödens stund.
Tack för nåd, som ingen mäter.
Tack för blodets fridsförbund.

3. Tack för himmel blå i lifvet.
Tack för moln du strött därpå.
Tack för solljus af dig gifvet.
Tack för mörkret likaså.
Tack för pröfningar och strider.
Tack för hopp, som uppfyllts väl.
Tack för dagen, som framskrider.
Tack för hopp, som slagit fel.

4. Tack för rosorna vid vägen.
Tack för törnet ibland dem.
Tack för resta himlastegen.
Tack för evigt tryggadt hem.
Tack för kors och tack för plåga.
Tack för himmelsk salighet.
Tack för stridens klara låga.
Tack för allt i evighet.

No. 422. O Jesus, blif när oss.

C. O. Rosenius. III Arranged.

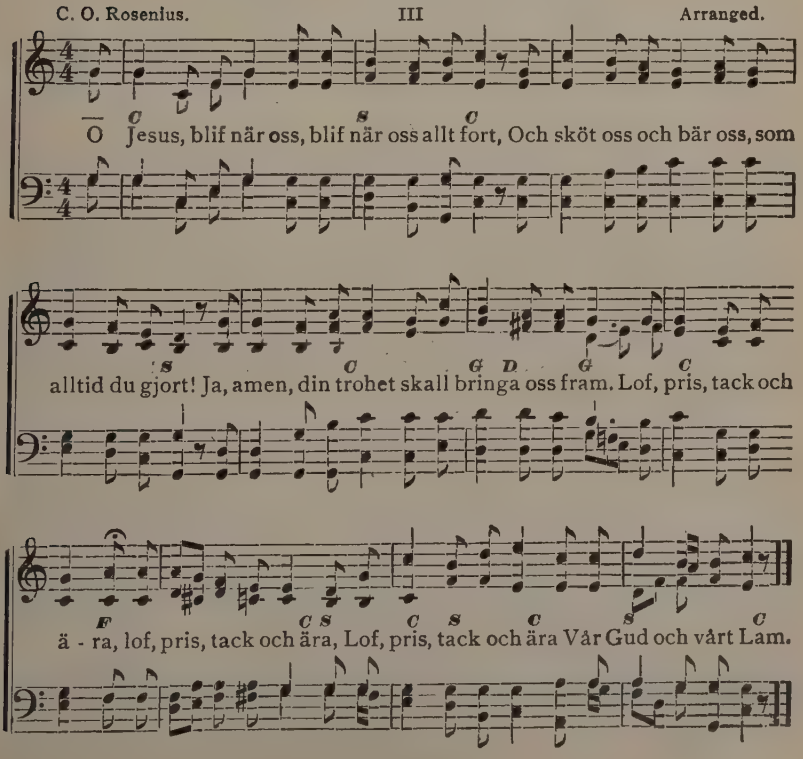

No. 423. Judgment Day.

Capo d'astro på 1sta bandet. I Tillie Peterson, Arr.

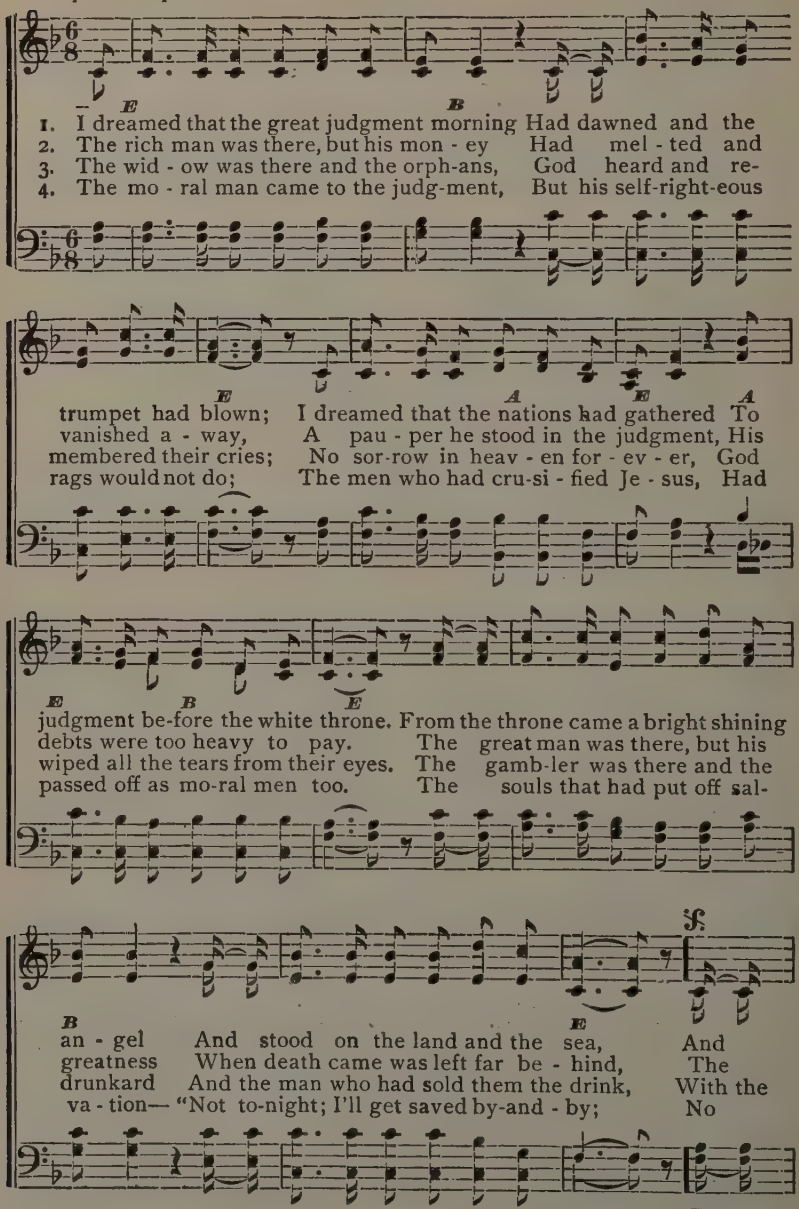

Used by per. of Tillie Peterson.

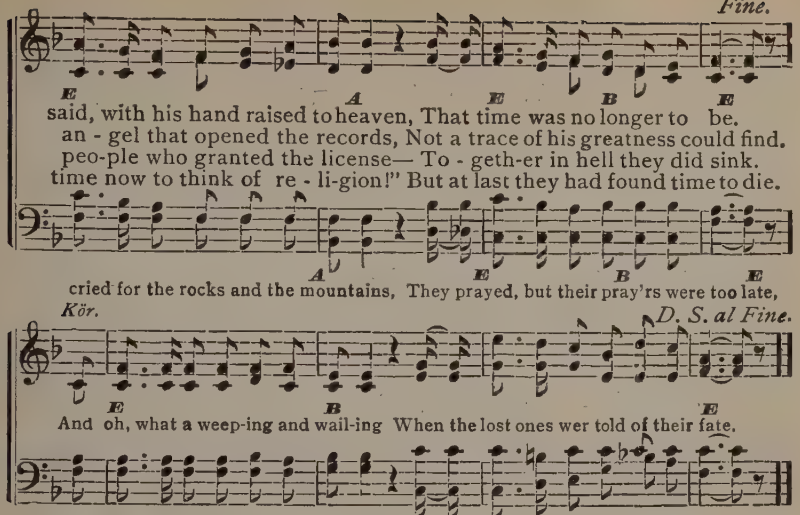

No. 424. Thou art my Shepherd.

Elsie Thalheimer.
Capo d'astro på 1sta bandet. III Arr. by F. E. Belden.

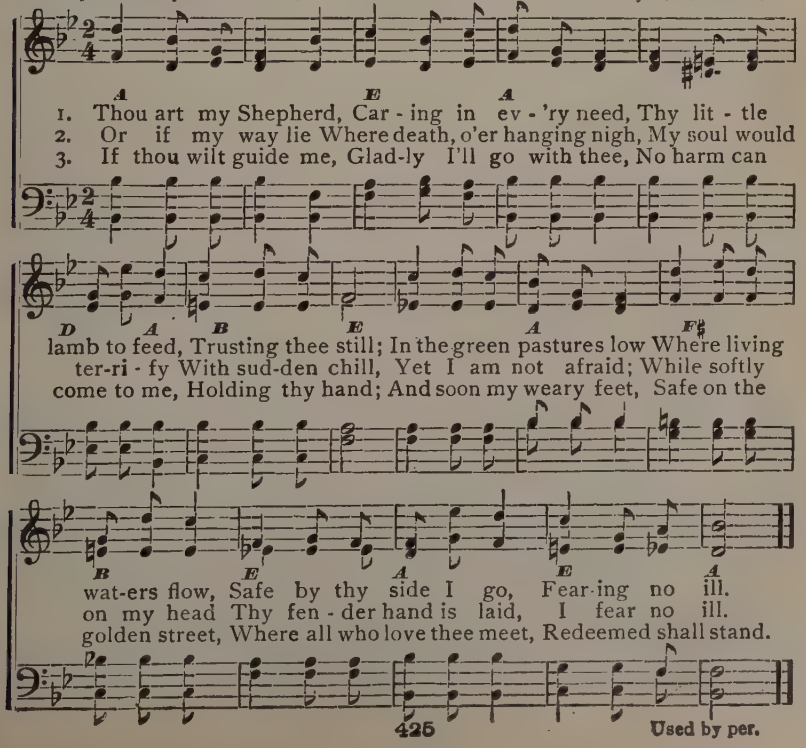

Used by per.

No. 425. Saved Every Day.

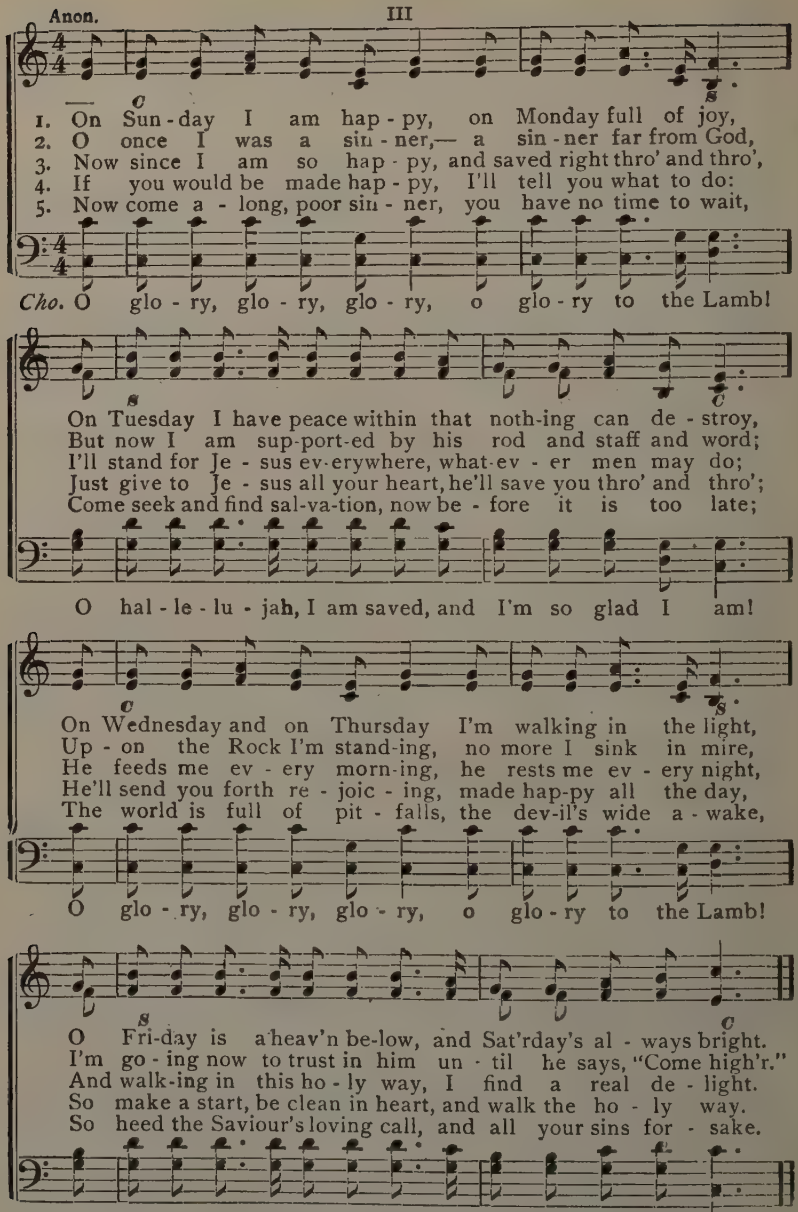

No. 426. Sjung den igen.

A. L. S. A. L. Skoog.

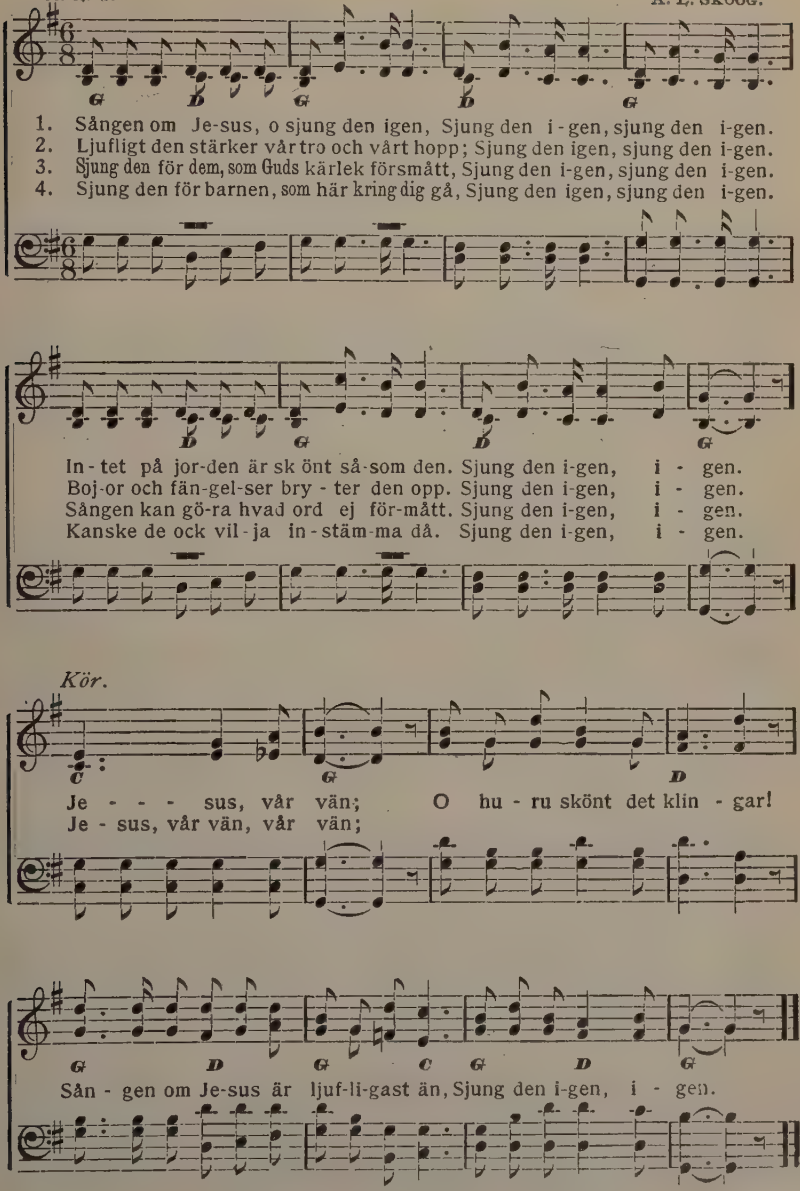

Used by per. A. L. Skoog, owner of copyright.

No. 427. Har du mod att följa Jesus?

LINA SANDELL.

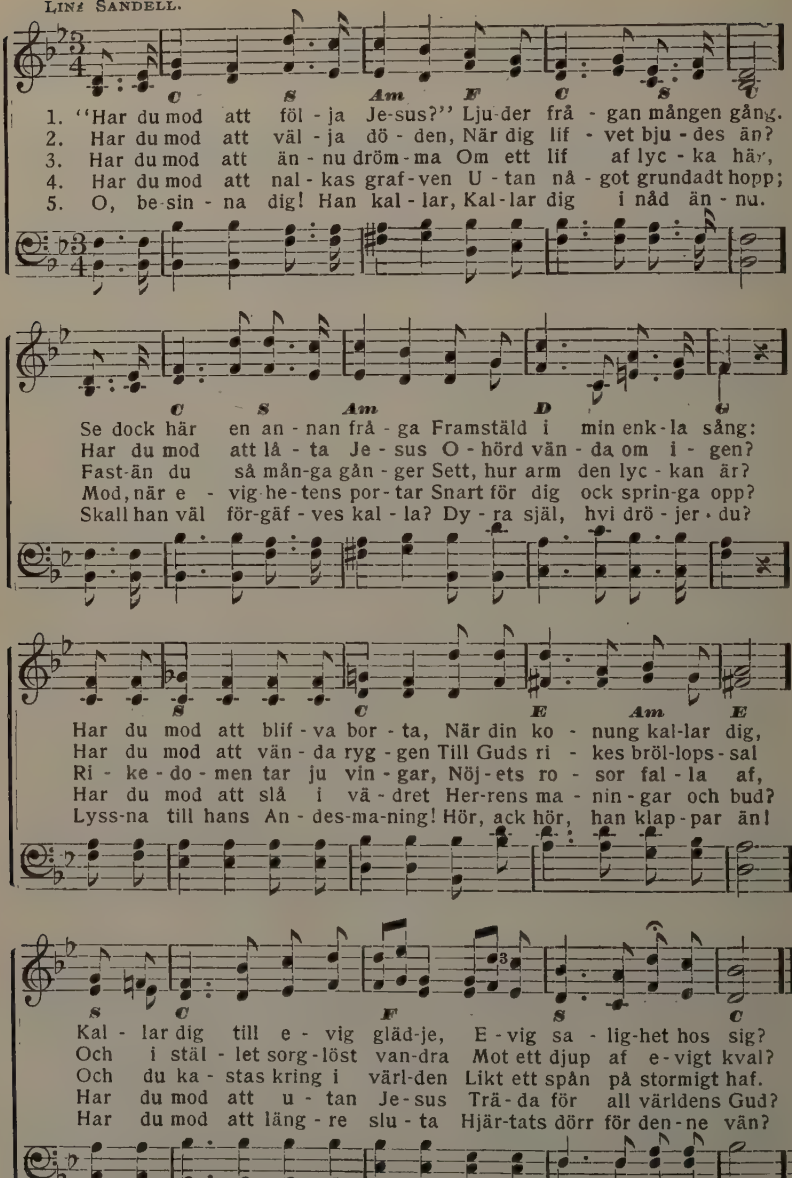

No. 428. Du ömma fadershjärta.

LINA SANDELL.

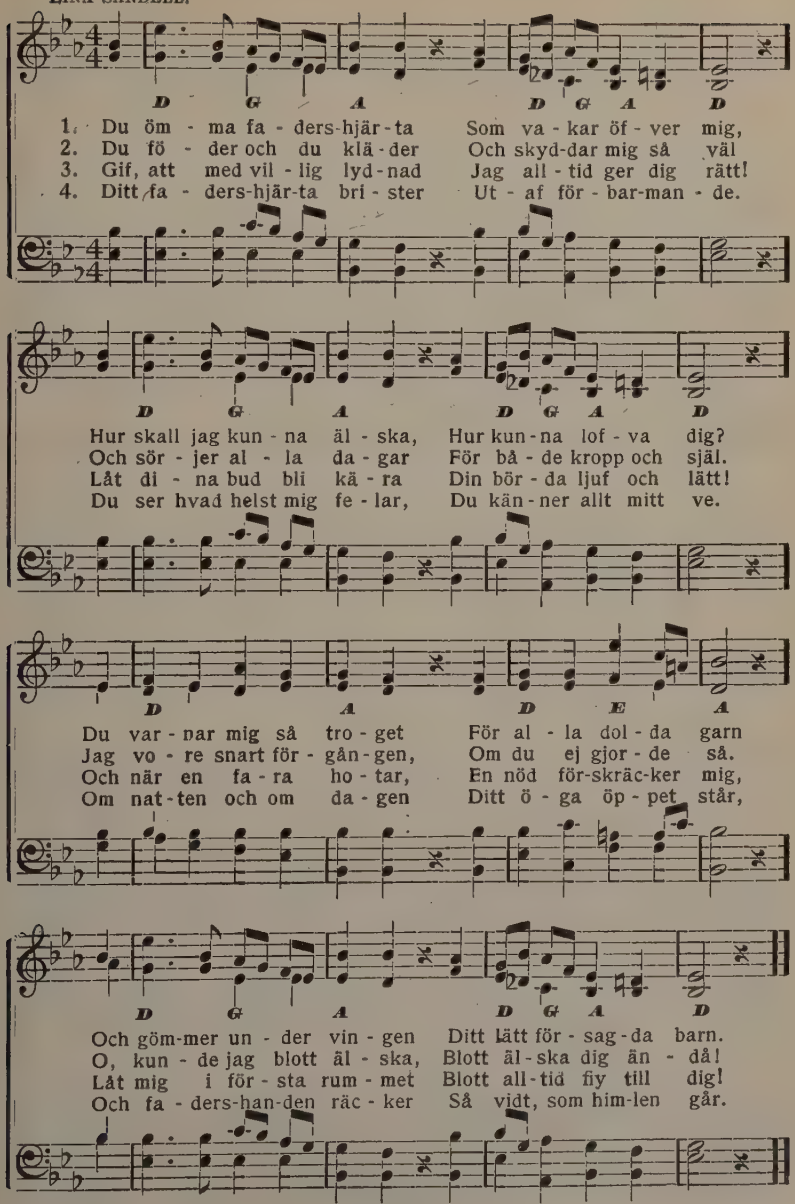

No. 429 En dag i sänder.

LINA SANDELL. O. AHNFELT.

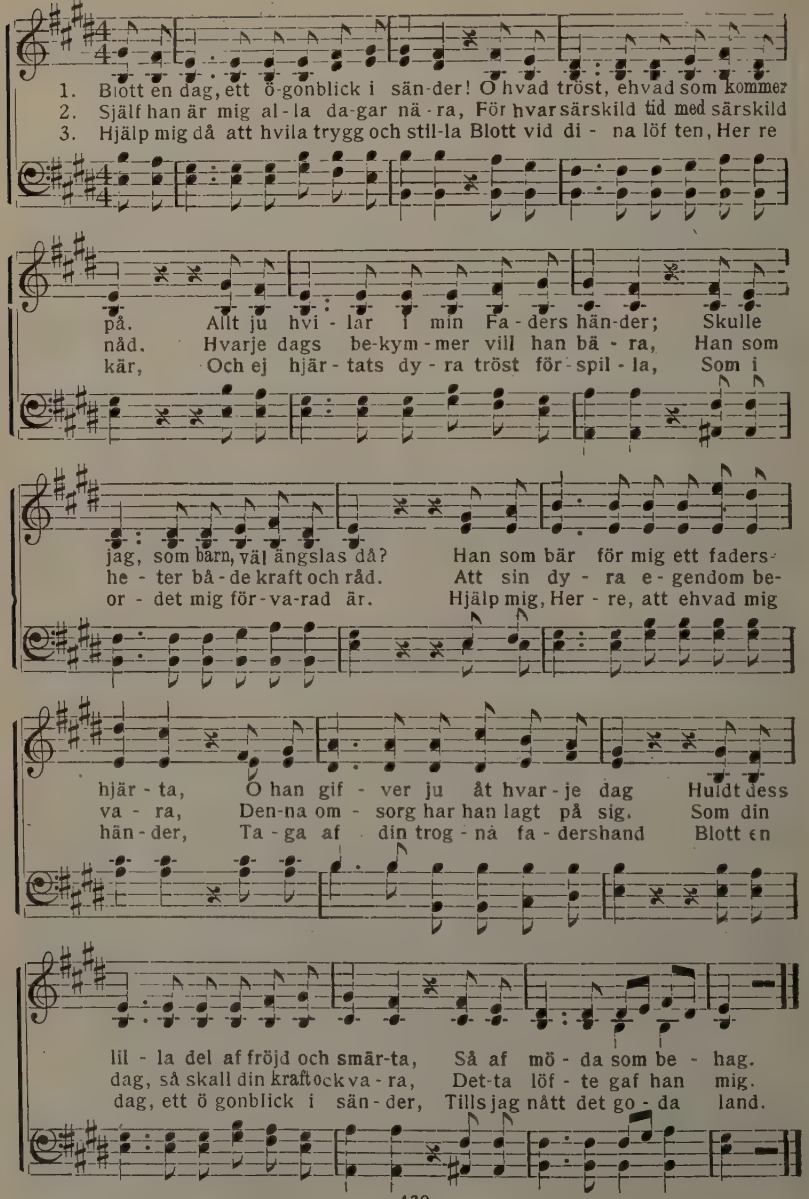

No. 430. Så ädel säd.

JESSIE H. BROWN. FRED A. FILLMORE.

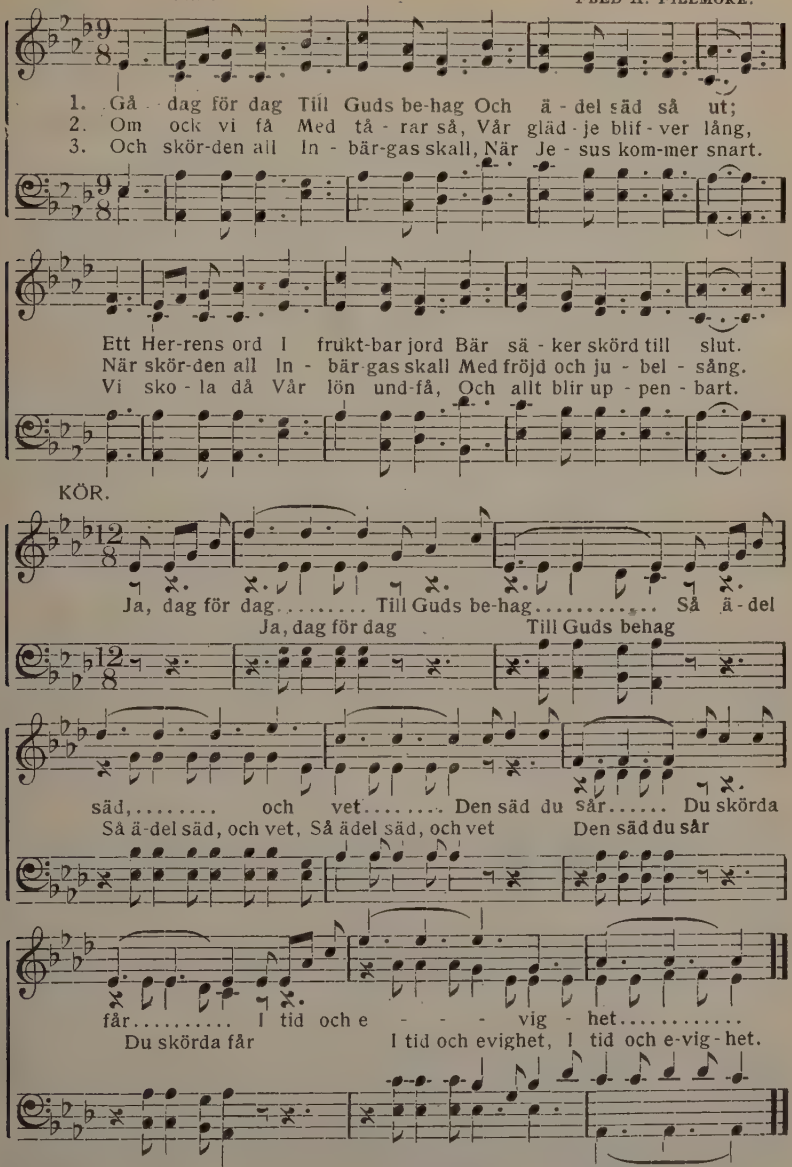

Used by per Fillmore Bros., owners of copyright.

No. 431. På den morgon.

LIZZIE EDWARDS. JNO. R. SWENEY.

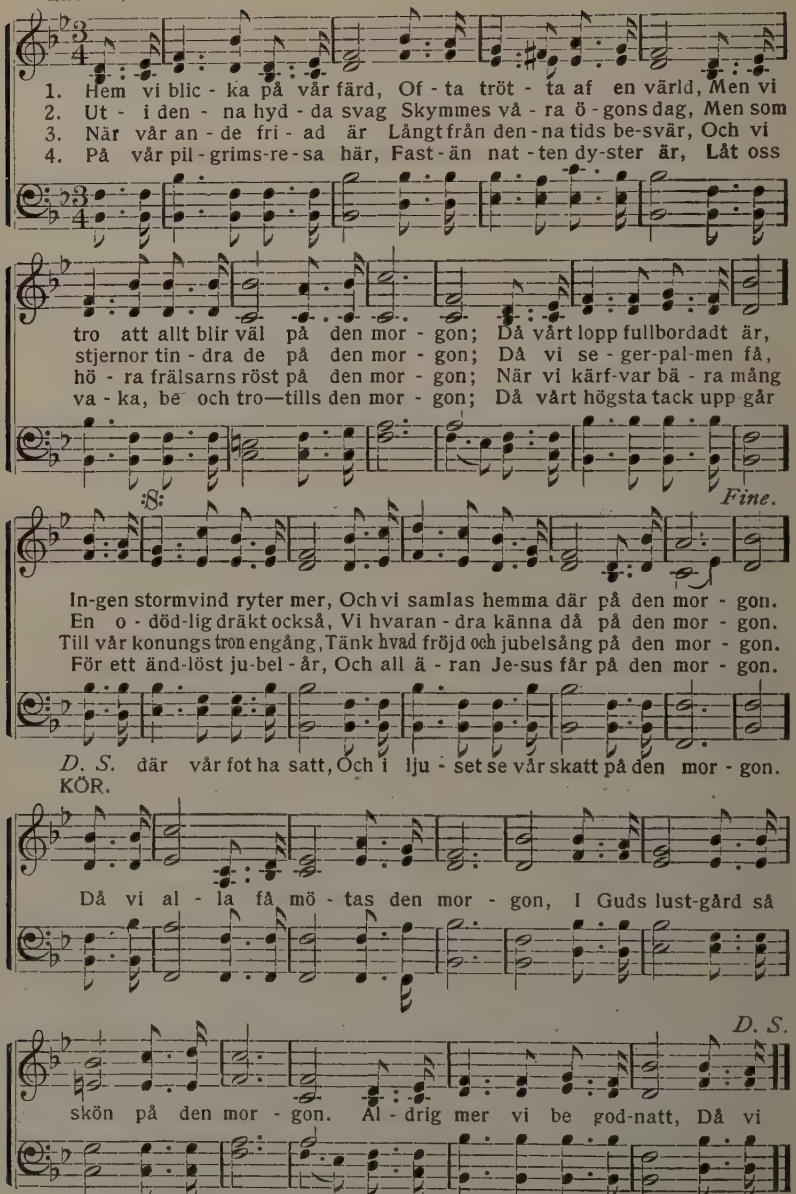

Used by per. Jno. R. Sweney, owner of copyright.

No. 432. Efter slutadt värf.

JOHN ZUNDELL.

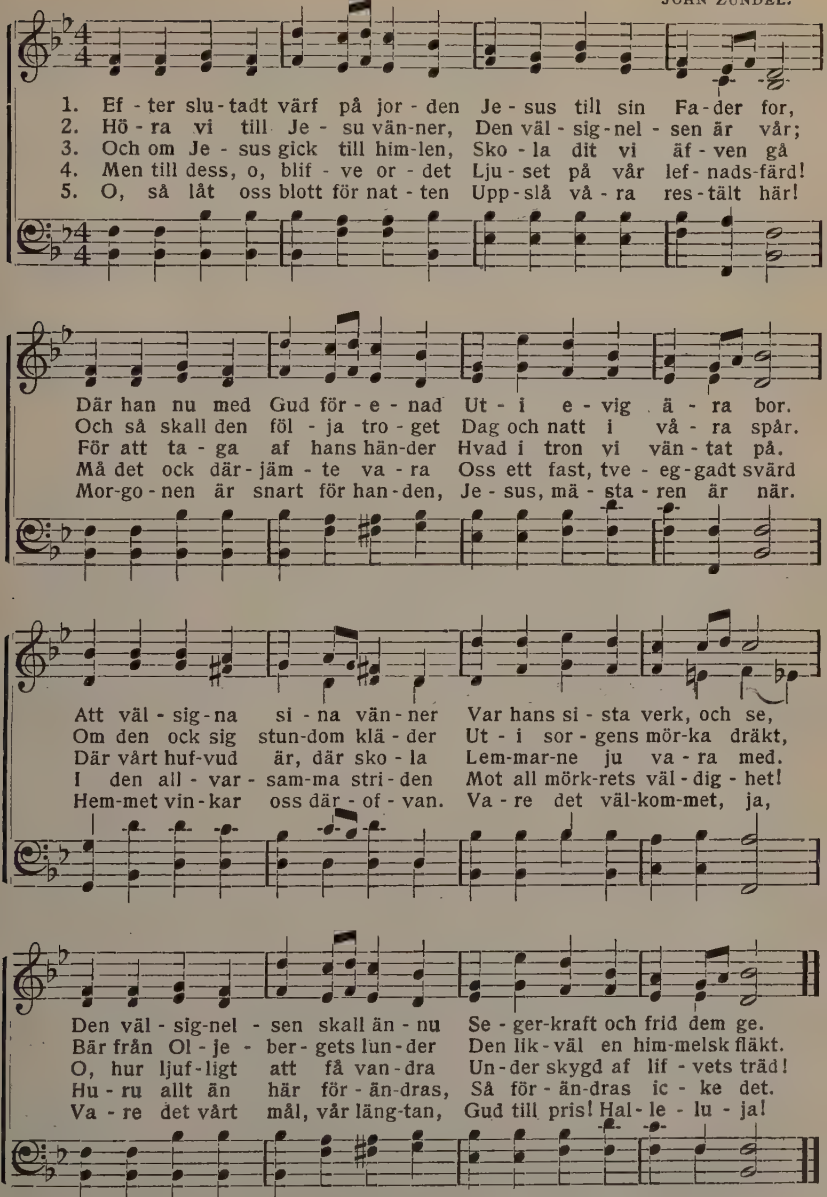

No. 433. Min blodige konung.

A. K. R. A. K. Rutström.

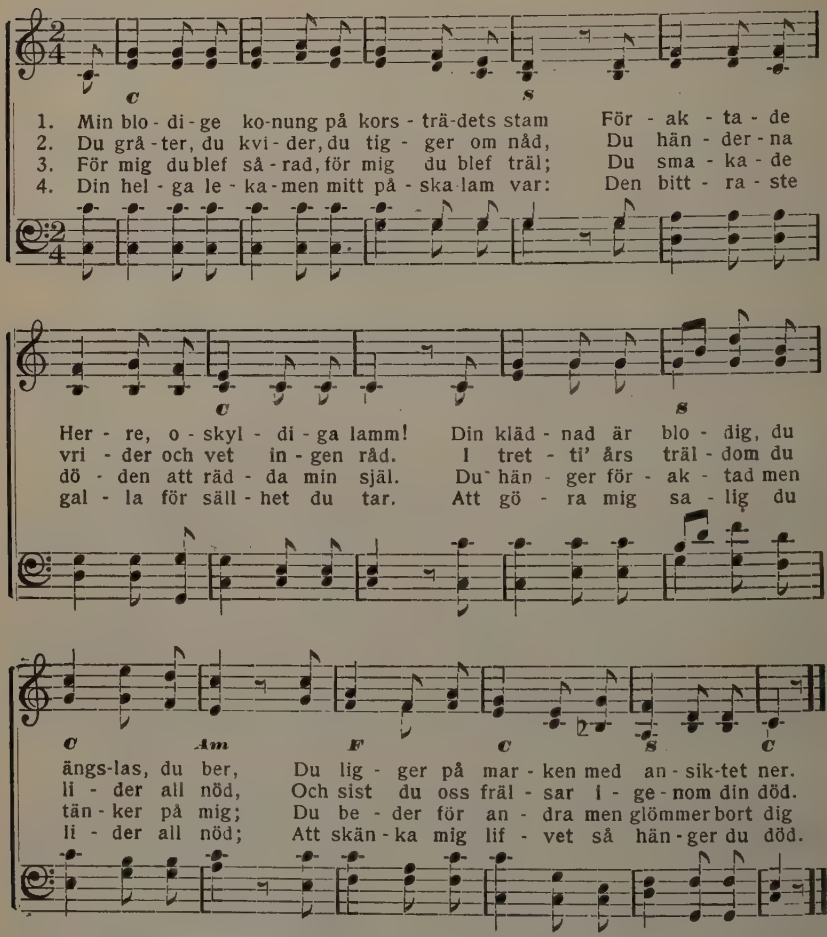

5. Så blef då fullkomnadt Guds eviga råd,
Så lades grundvalen till styrka och nåd.
Uppståndelsen följde och allt blef beställdt.
Vår skapare nöjdes, och släktet blef sällt.

6. Så saligt som det uti skapelsen var,
Och än mera lyckligt, ty medlaren har
En evig rättfärdighet för oss tillreds.
Kom, fattige syndare, gif er till freds!

7. Hvad är då att vara försonad med Gud?
Det är att han tystat förbannelsens ljud.
Hvad är då att vara upprättad igen?
Det är att ha rättighet vara Guds vän.

8. Förtro dig fördenskull, så usel du är,
Med hela din börda och allt ditt besvär,
I Frälsarens händer! Han vill och han kan
För hela din salighet vara din man

No. 434. Ack saliga stunder.

O. AHNFELT.

Sjunges som no. 433.

1. Ack saliga, saliga stunder det är
Då vi såsom syskon få mötas så här
Och mätta vår själ vid det dukade bord,
Som Jesus oss bjuder enhvar i sitt ord.

2. Hur saligt, hur saligt att känna sin Gud
Som fader i Kristus och älska hans bud!
O saliga hopp, som förenar oss här
Till ett med vår fader och frälsare kär.

3. Hur saligt, hur saligt att samlas med dem
Som hafva i himlen sitt eviga hem;
Som lida och strida att kronan undfå
Och därför i världen föraktade gå.

4. Hur saligt, hur saligt att veta förvisst
Att blodet oss löst ifrån synd och från brist.
Från djäfvulens, dödens och helvetets makt
Vi äro nu fria, ty själf han det sagt.

5. Du värld, jag nu säger dig evigt farväl,
Din glädje ej mer tillfredställer min själ.
Jag nu har erfarit den glädje, som jag
Ej fann uti världens och syndares lag.

No. 435. Hela världen fröjdes Herren.

J. ARRHENIUS.

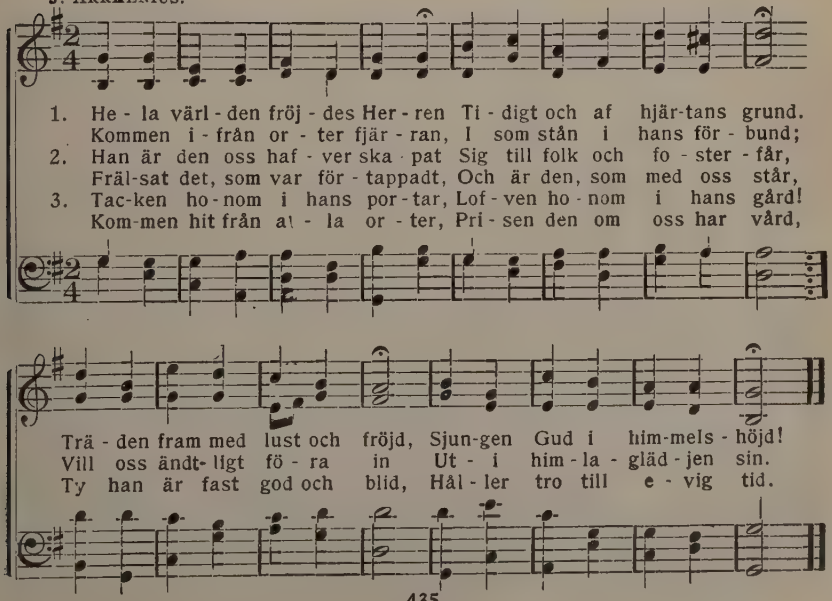

No. 436. Är Jesus när?

REV. FRANK E. GRAEFF. J. LINCOLN HALL.

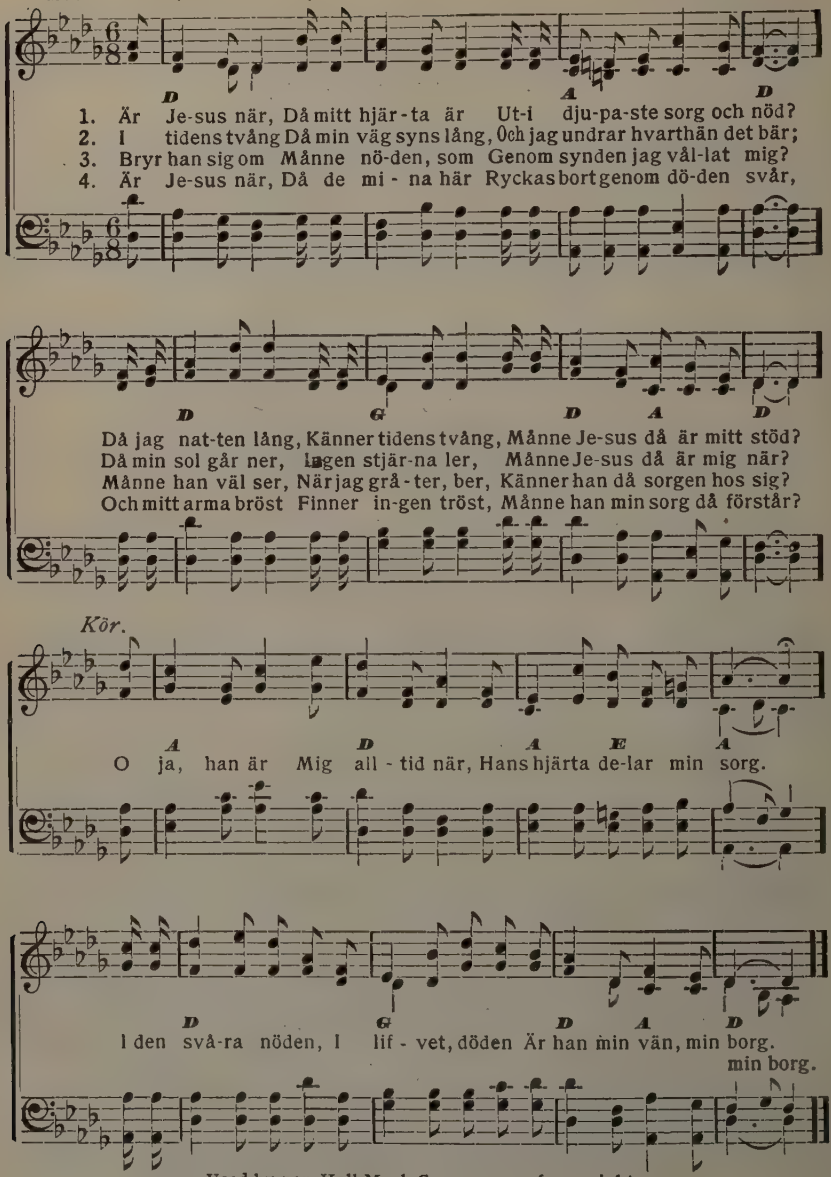

Used by per. Hall-Mack Co., owners of copyright.

No. 437. Himmel för mig.

A. F. M. III A. F. Myers.

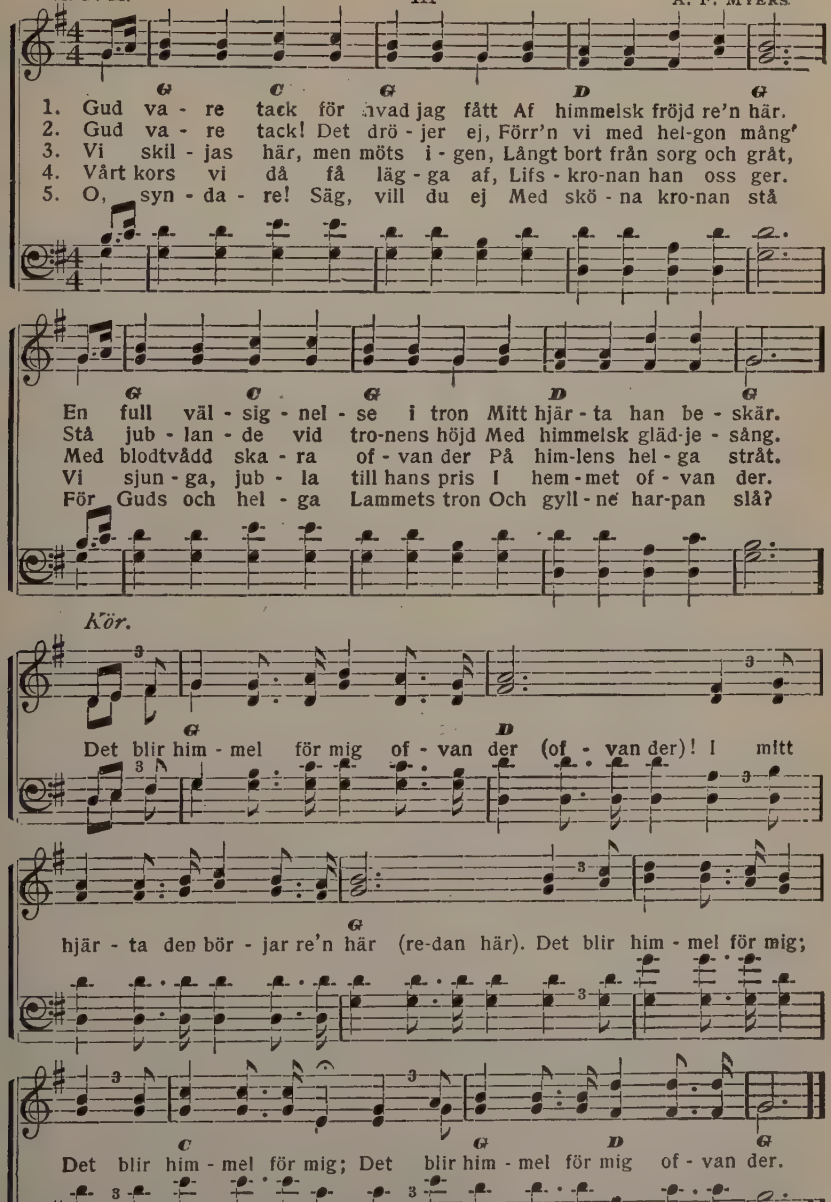

No. 438. Genom porten.

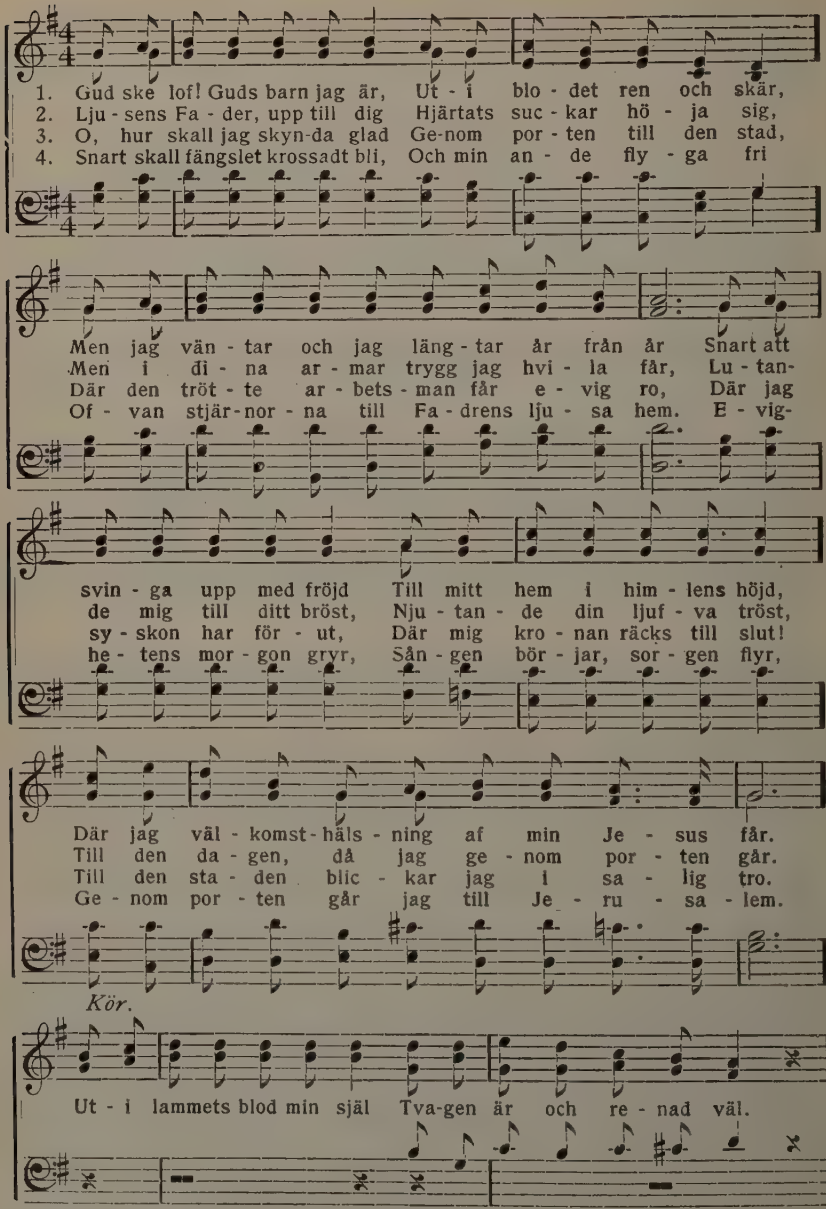

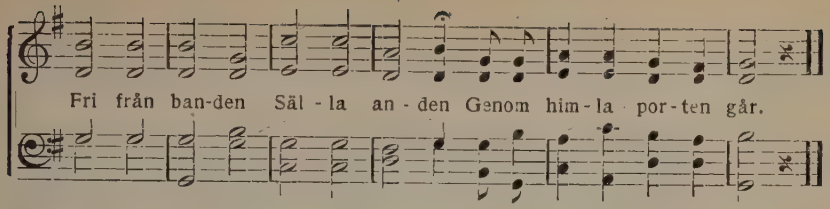

No. 439. Helge Ande kom.

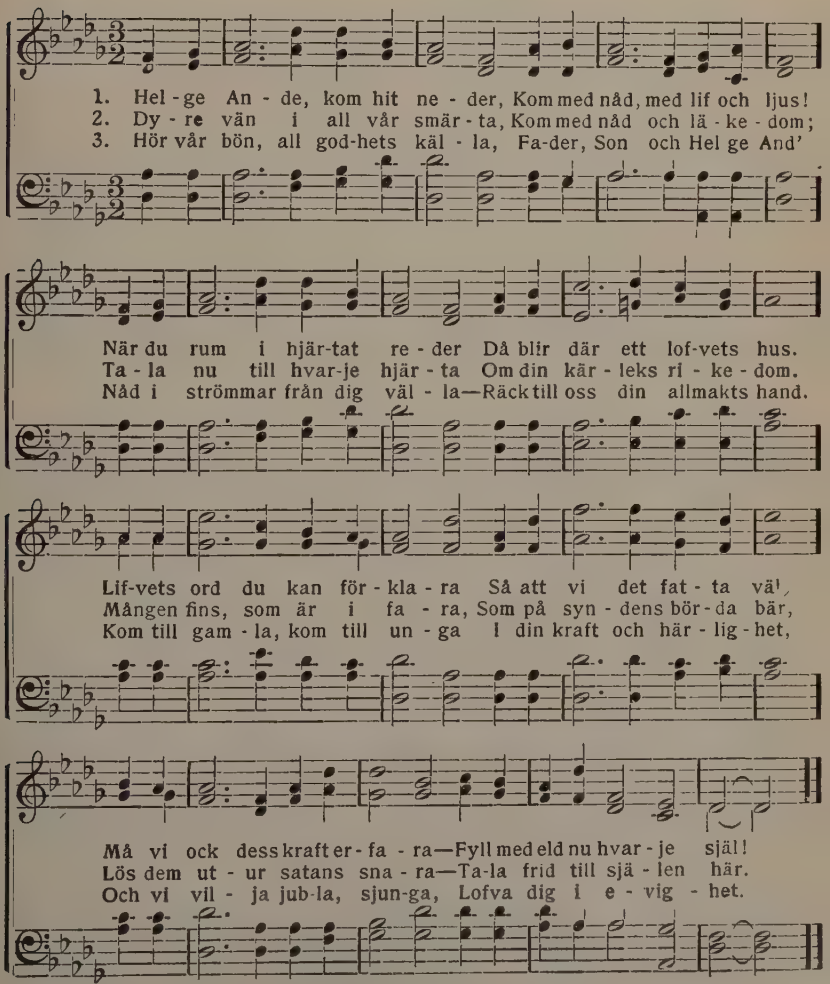

No. 440. Frid, frid, Guds frid!

P. P. B. Fil. 4: 7. P. P. Bilhorn.

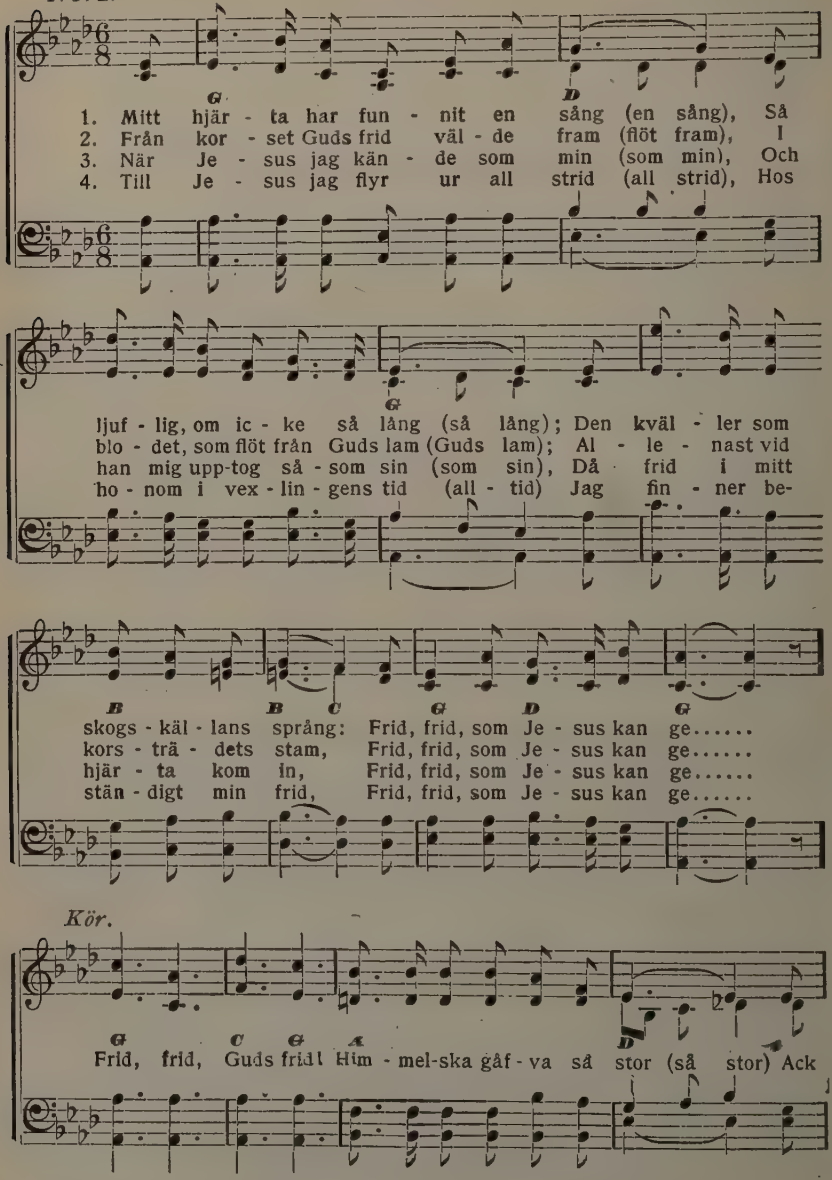

Used by per. P. P. Bilhorn, owner of copyright.

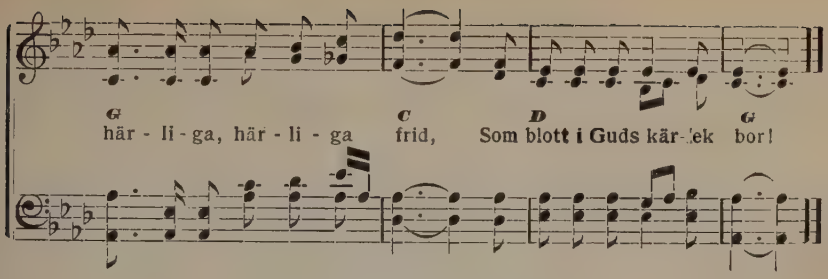

No. 441. Mer och mer.

TH. SÖDERBERG.

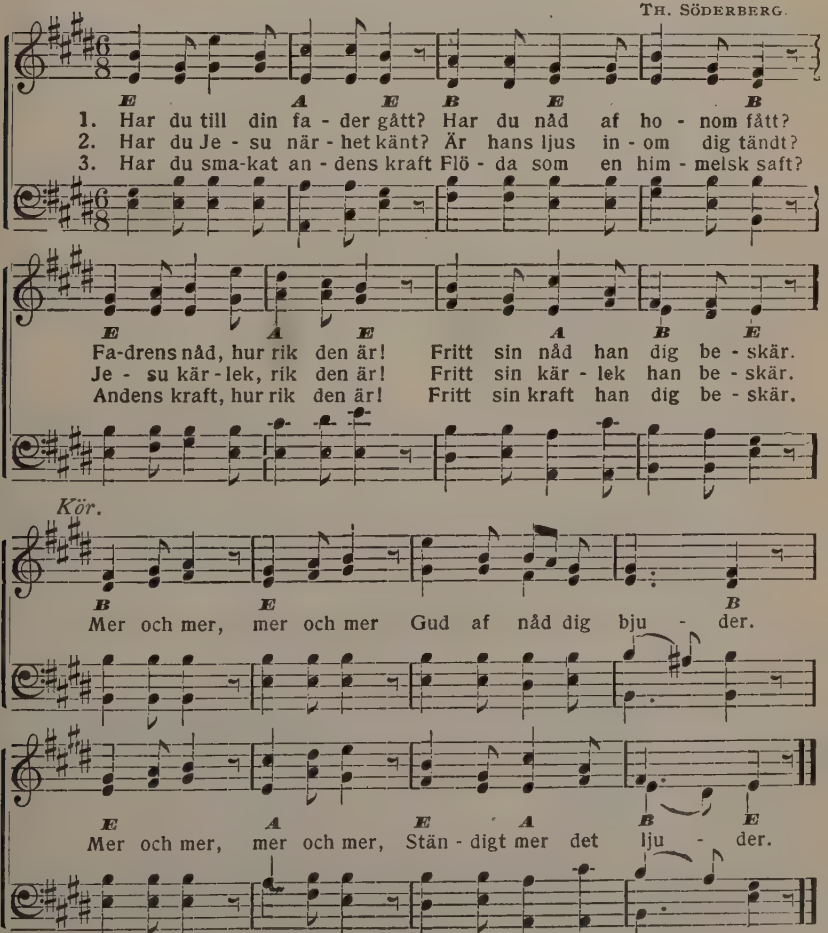

No. 442. Här en källa rinner.

BETTY EHRENBORG.

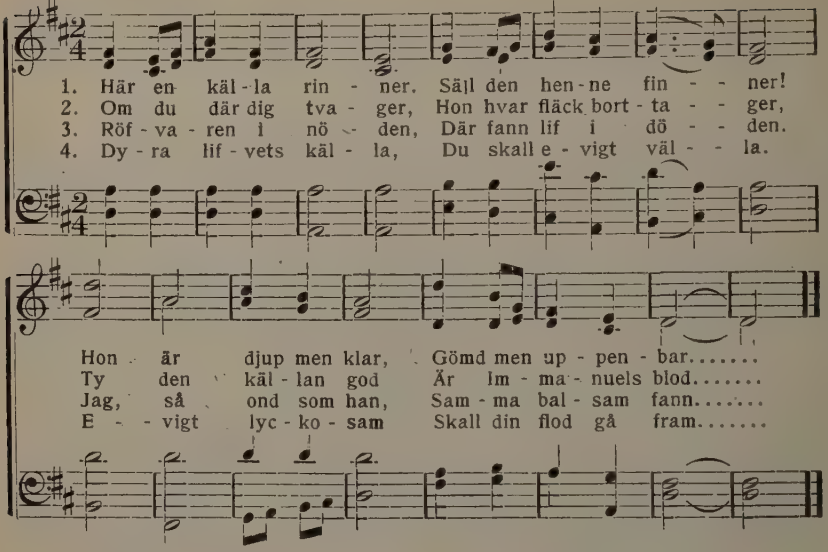

5. Kranka skall du bada,
Göra sorgsna glada,
Tills du lammets brud
Klädt i strålars skrud.

6. Sen jag döda, kalla,
Såg i tron dig svalla,
Rör min tunga sig,
Sjunger helst om dig.

7. Jesus, dig lofsjunga
Skall jag, tills min tunga
Göms i graf, och jag
Skåda får din dag.

8. Ty mig, sämsta, ringa,
Du dock lön vill bringa.
Du åt mig ock har
Köpt en harpa klar.

9. Som du skänkt den gåfva
Att dig evigt lofva.
Du för himmelen
Stämt och strängat den.

10. Där skall Fadrens öra
Fröjda sig att höra
Mig uti din famn
Sjunga blott ditt namn.

No. 443. Helge Ande ljufva.

G. PALMQVIST.

1. Helge Ande ljufva,
Du Guds milda dufva,
Kom uti mitt bröst,
Gif mig nådens tröst!

2. Kom och i mig verka,
Så att jag må märka
Frid och fröjd från dig
Städse uti mig!

3. Skingra otrons dimma
Och låt mig förnimma,
Att du är mig när
Och städs' vittne bär!

4. Vittna i mitt hjärta,
Att från syndens smärta
Frälst jag vorden är
Genom Jesus kär!

5. Kom att jämt förklara
Nåden underbara
Uti Jesu blod!
Lifva upp mitt mod!
Gör mig angelägen
Om den enda vägen,
Som den rätta är
Och till himlen bär!

No. 444. Säg det för Jesus.

J. E. Rankin. E. S. Lorenz.

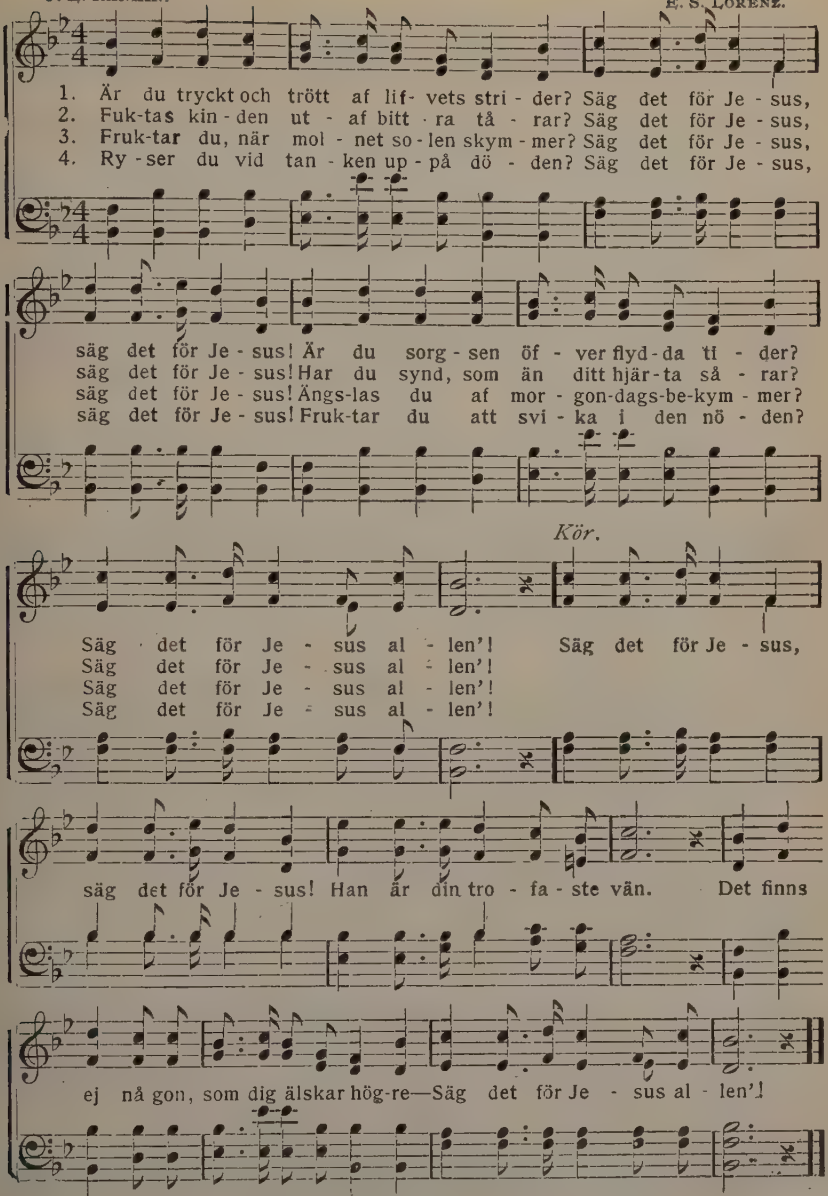

Used by per. E. S. Lorenz, owner of copyright.

No. 445. Barn till en kung.

HATTIE E. BUELL — Arr. af JOHN H. SUMNER.

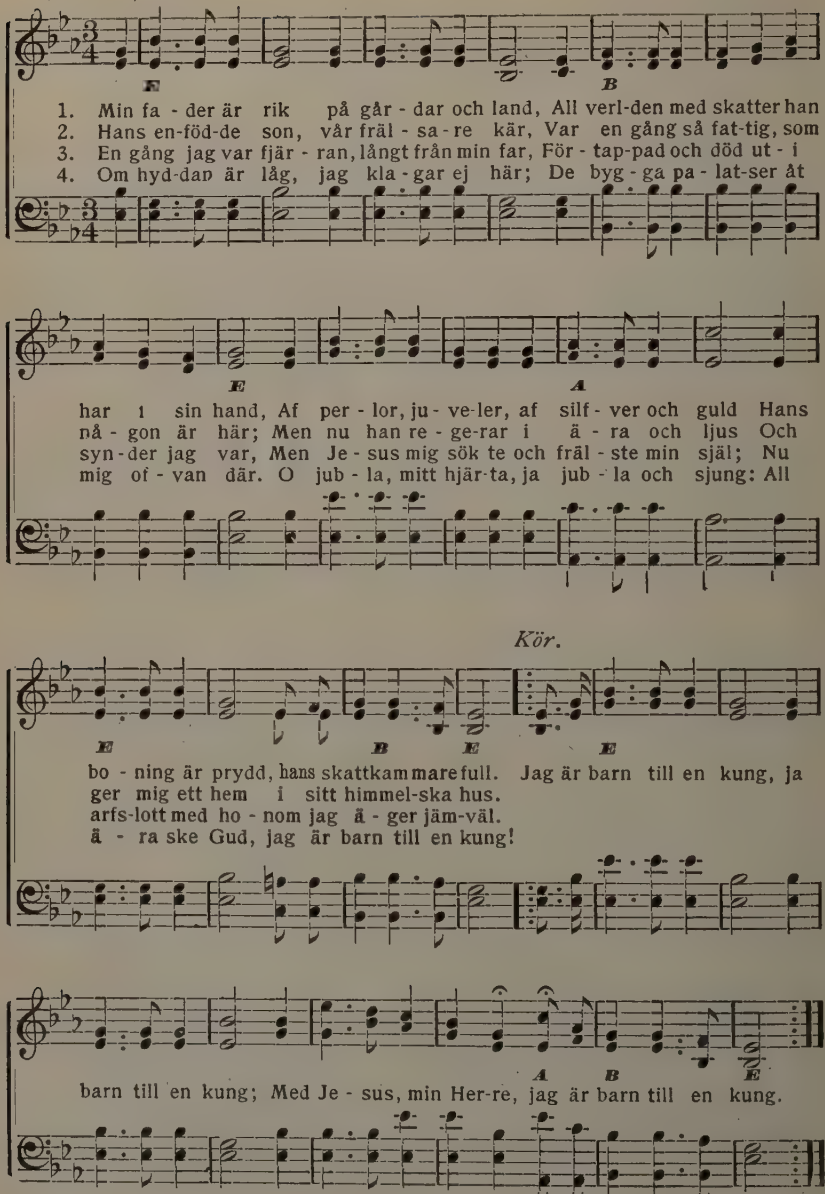

No. 446. Lefver du det nya lifvet?

LINA SANDELL.

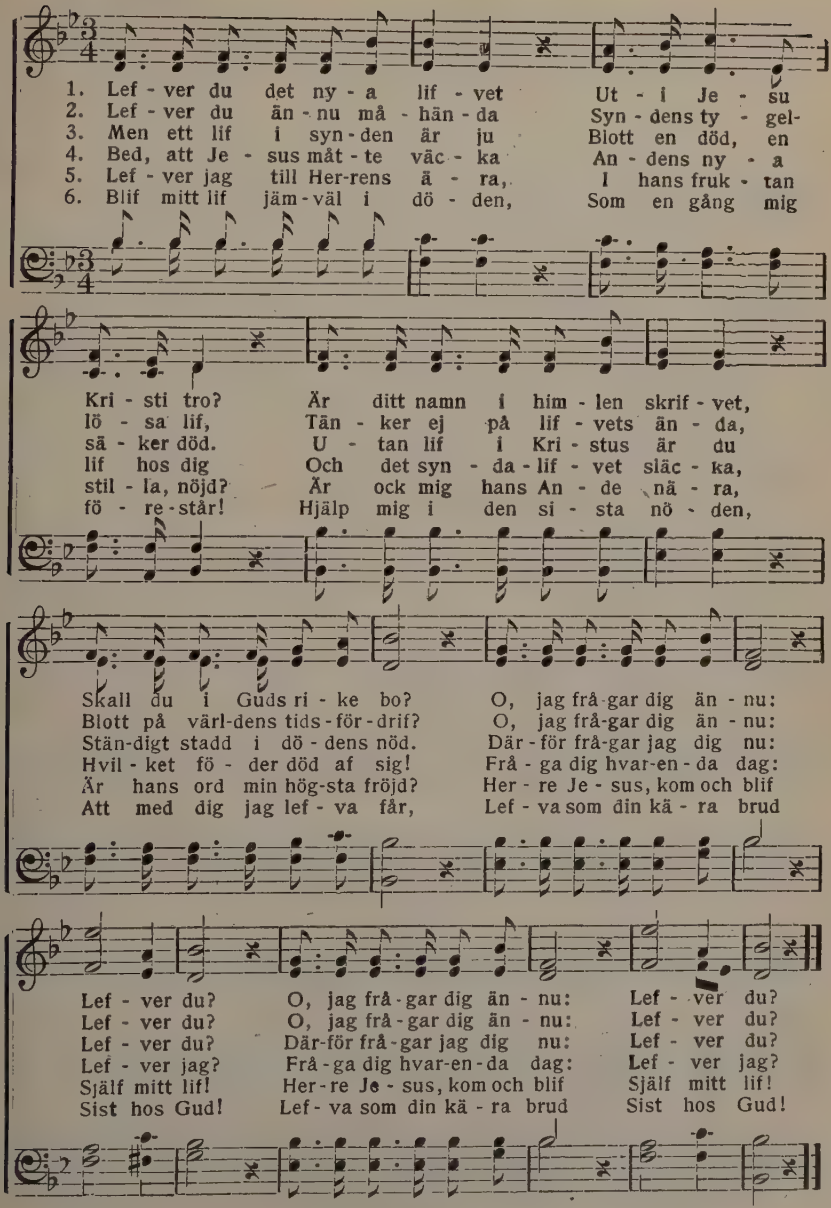

No. 447. Frukta ej, gå fram.

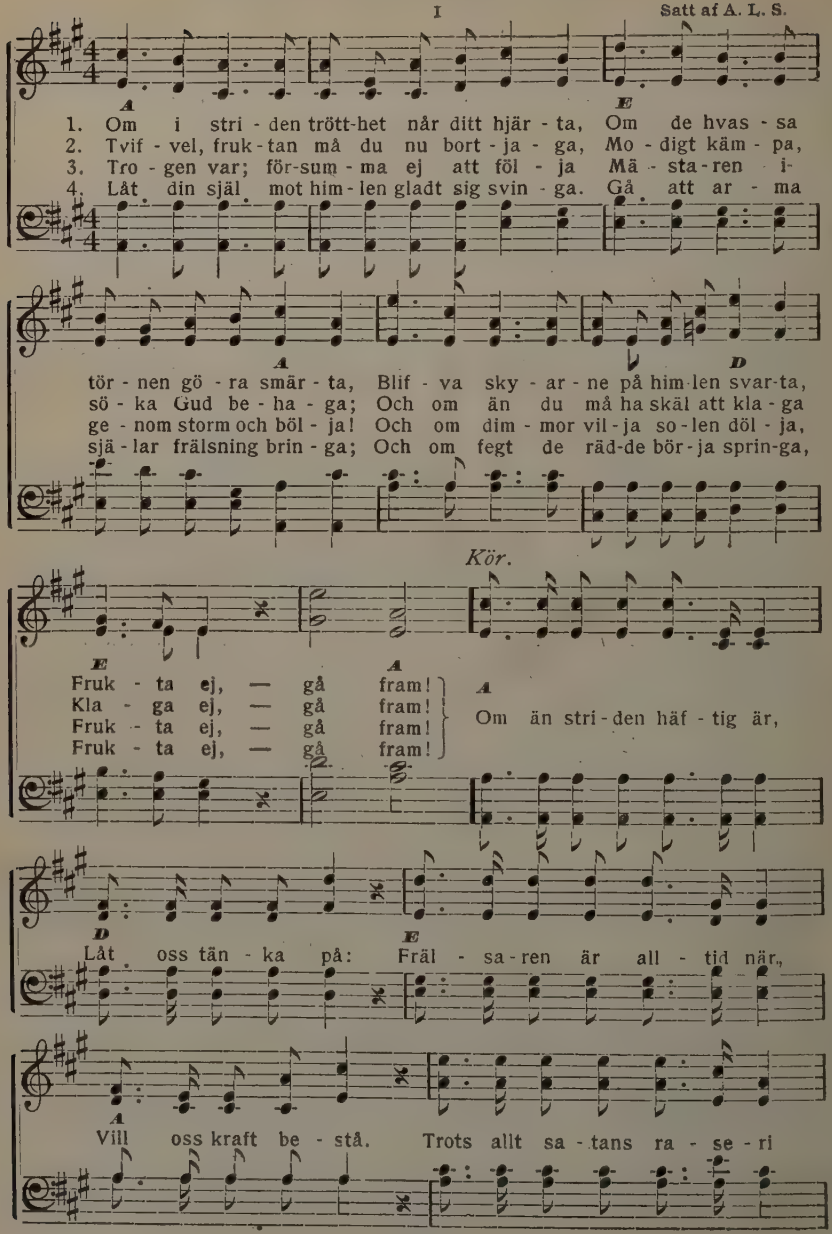

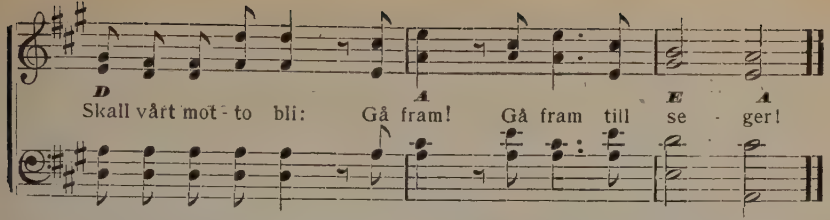

5. Se på Jesus i all sorg och smärta,
Lockas ej af satans färger bjärta;
Och om världen såra vill ditt hjärta
Frukta ej, — gå fram!

6. Gör ditt bästa att för Jesus strida,
Frukta ej att för din Konung lida;
"Om än tusen falla vid din sida,"
Frukta ej, — gå fram!

No. 448. Ack, sälla stund!

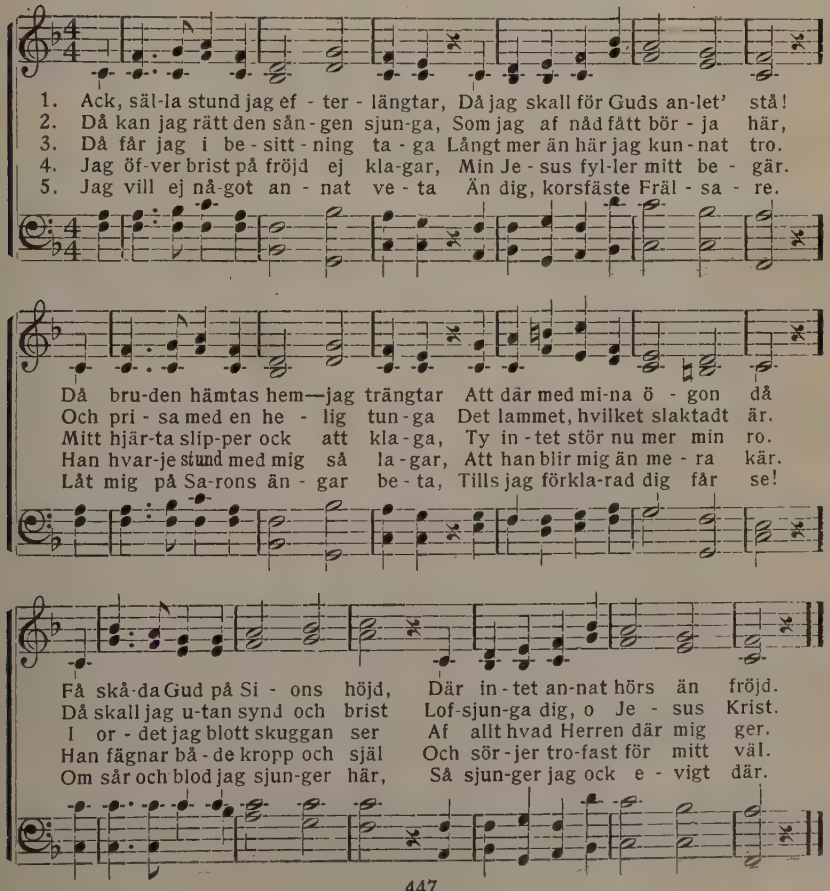

No. 449. Kasta lifbojen ut.

C. A—N. C. ANDERSON.

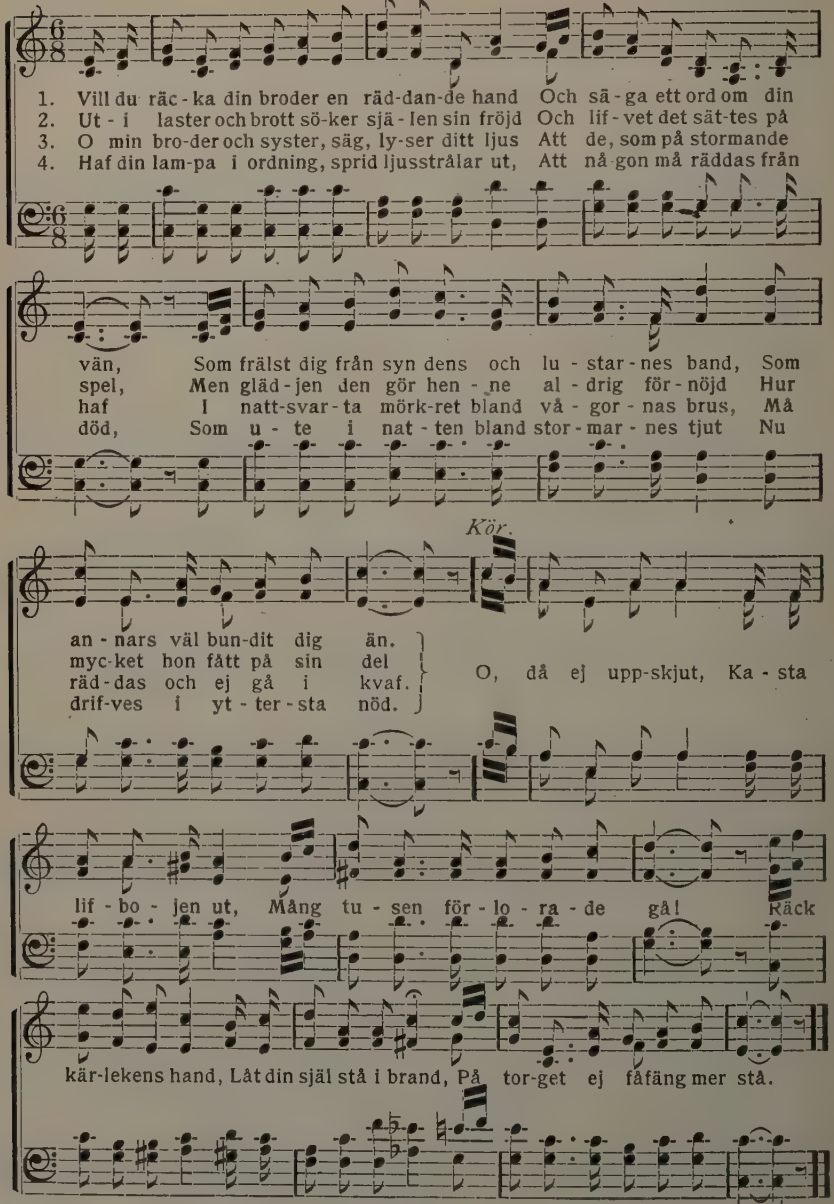

Copyright, 1903, by P. Benson.

No. 450. O tänk!

L. R. och P.

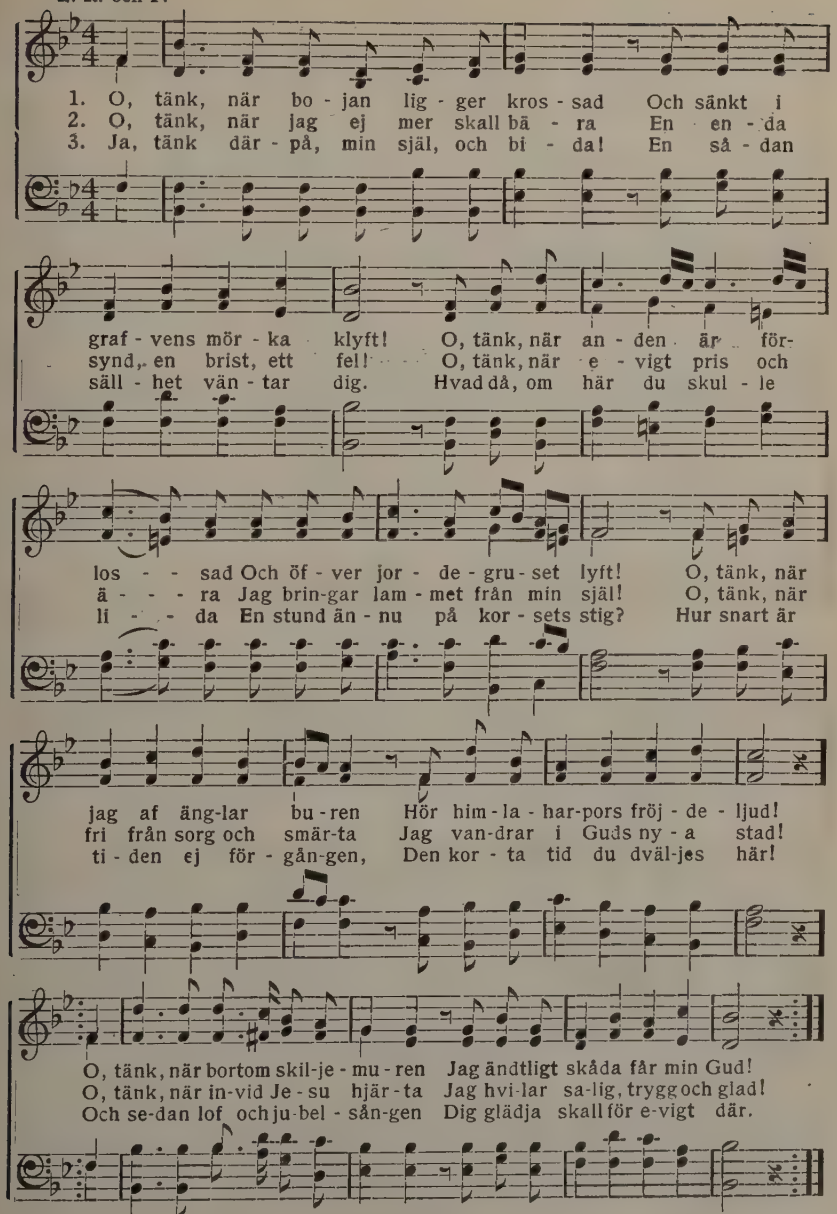

No. 451. När de frälsta tåga in.

KATARINE E. PURVIS. J. M. BLACK.

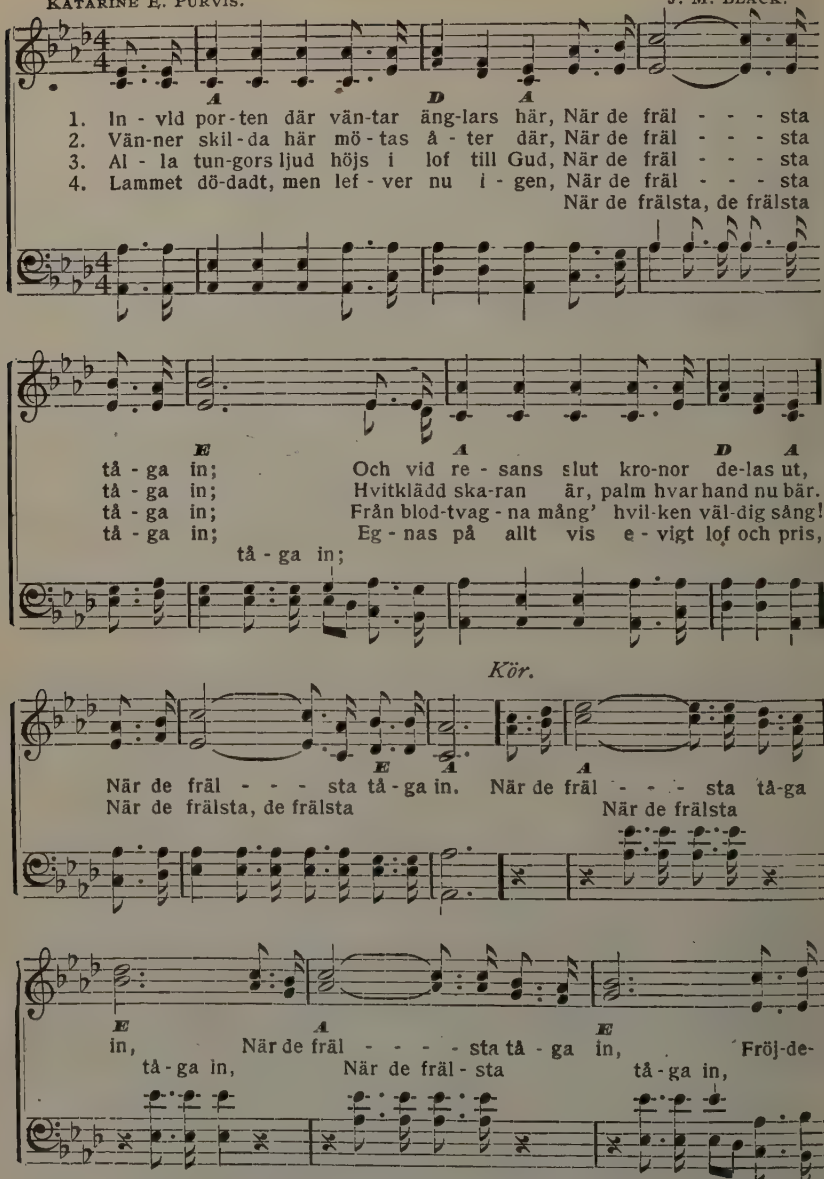

Copyright, 1896, by J. M. Black. Used by per.

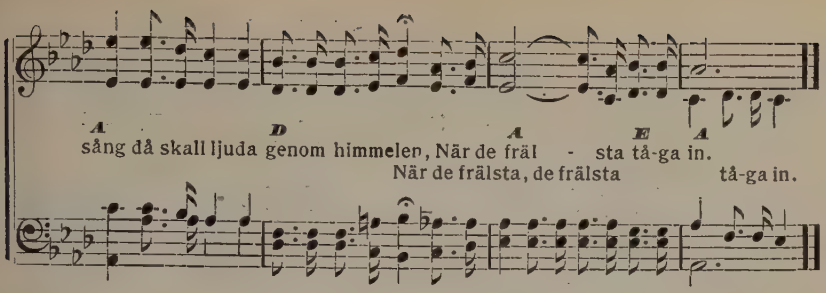

No. 452. De tio jungfrurna.

C. Boberg.

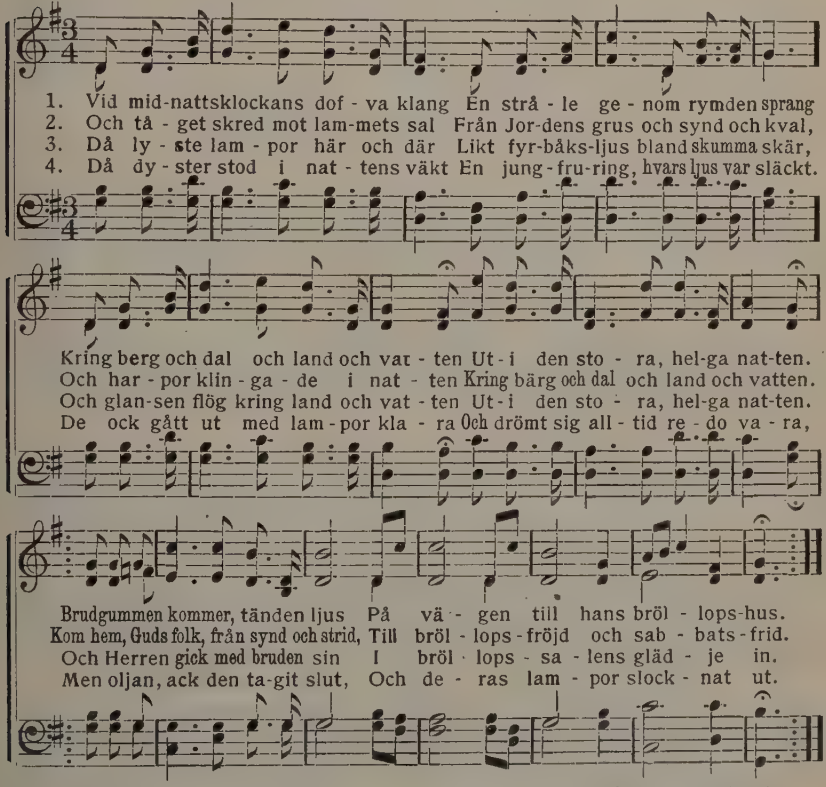

5. De gingo fram till fröjdens sal,
Med hjärtat tärdt af bittra kval.
Låt upp för oss, de bådo alla.
Då hördes herskarns stämma skalla:
Ej bröllopsdörren öppnas mer,
Gån bort, jag känner icke er!

6. Då blef det gråt och smärta stor,
En klagan genom natten for:
Försent, försent till vår försoning,
Försent, försent till lammets boning.
Ock ekot svarar tungt, men rent:
Försent, försent, försent, försent!

No. 453. När de frälstas namn uppropas.

B. M. J. J. M. Black.

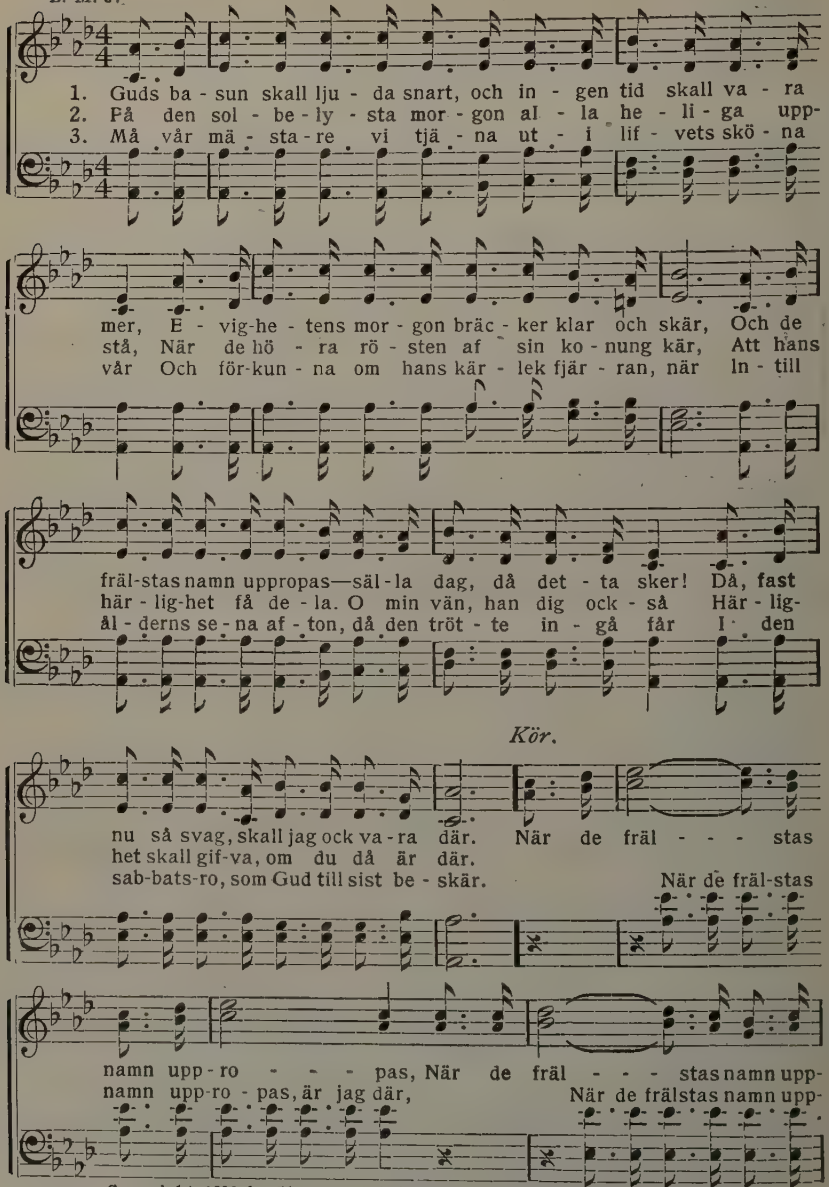

Copyright, 1893, by Chas. H. Gabriel. J. M. Black. owner. Used by per.

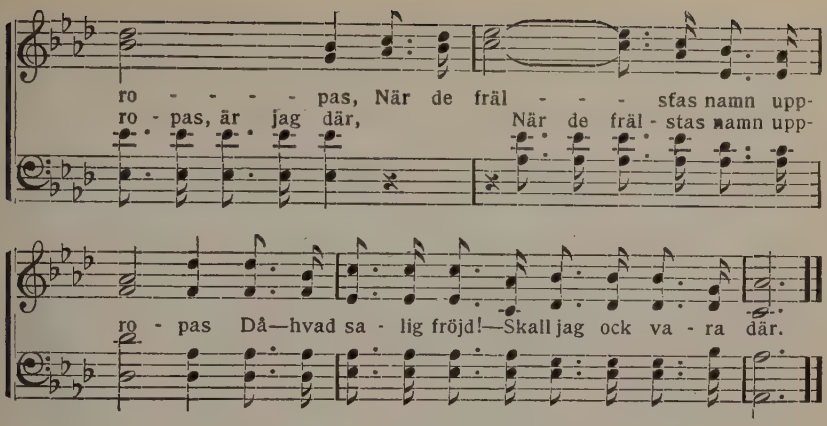

No. 454. Bergen de fasta.

J. B. J. BLOMQUIST.

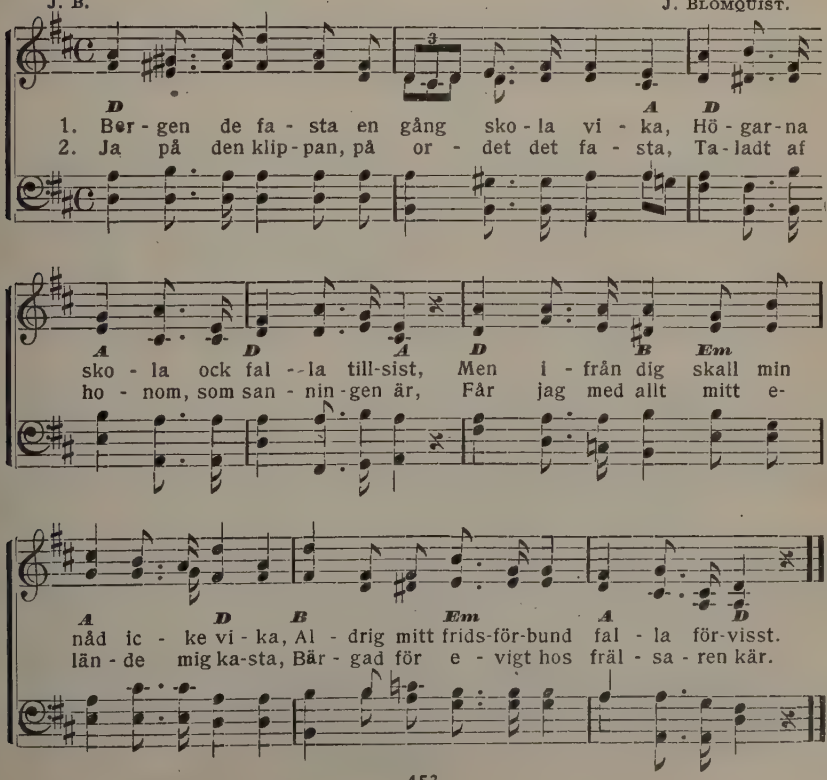

No. 455. Jag skall sofva men ej evigt.

M. A. KIDDER. S. J. VAIL.

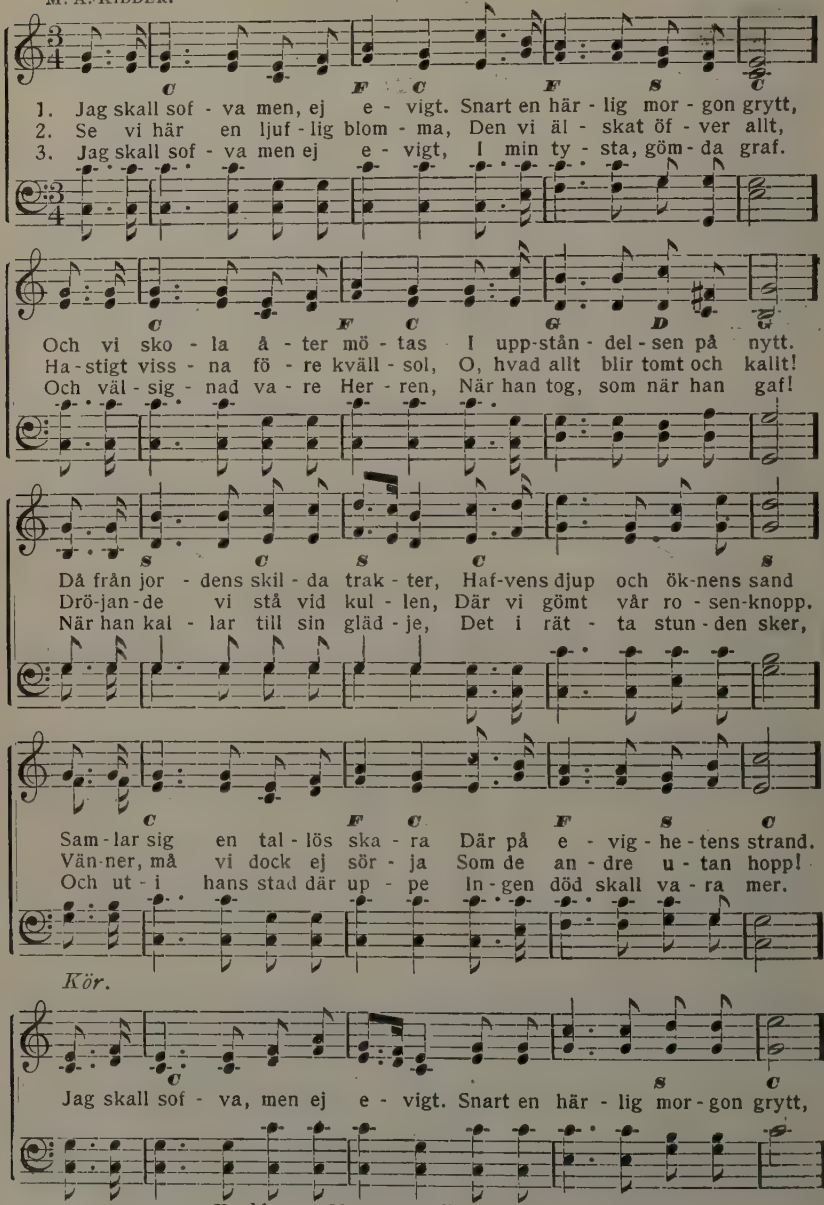

Used by per. Mrs. S. J. Vail, owner of copyright.

So true.

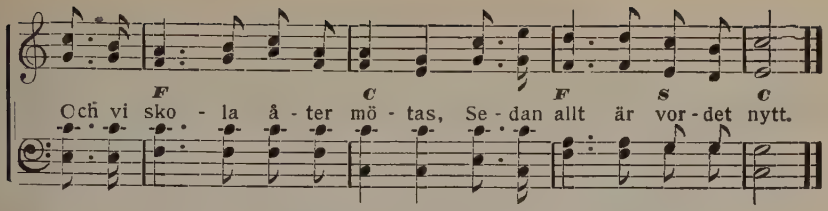

No. 456. Något i himlen för barnen att få.

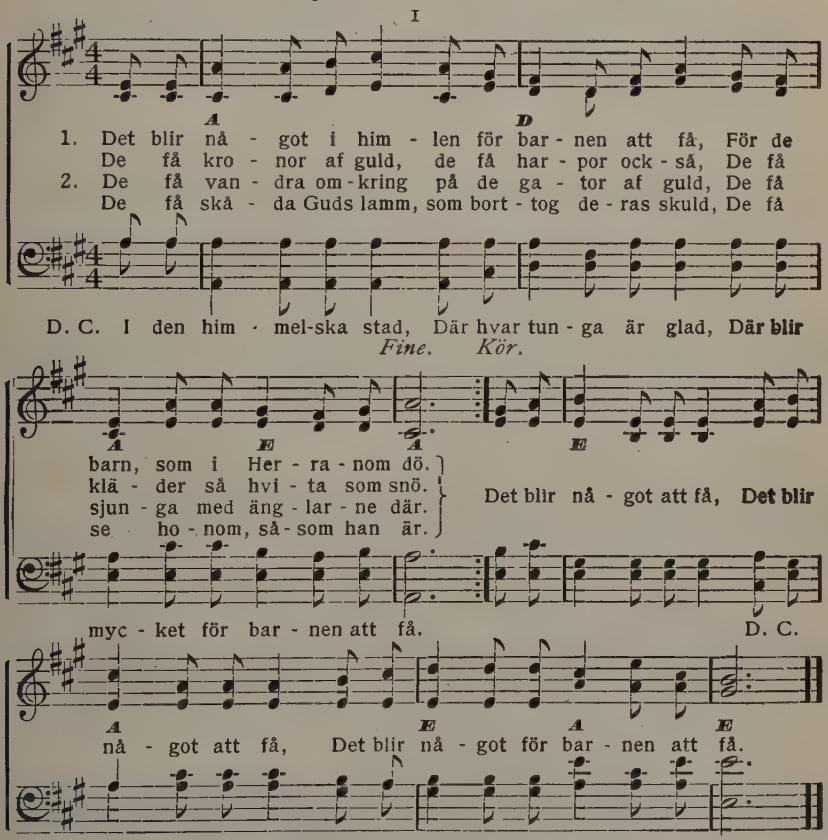

3. De få sitta till bords i Guds härlighets hus,
De få äta det lefvande bröd.
Herren Gud dem upplyser, han är deras ljus,
Ingen natt finnes där, ingen död.

4. De få dricka ur strömmen, som går från Guds tron,
De få njuta evinnerlig tröst.
De få sjunga Guds ära med jublande ton.
De få hvila vid frälsarens bröst.

No. 457. Jesus kallar.

FANNY J. CROSBY. GEO. C. STEBBINS.

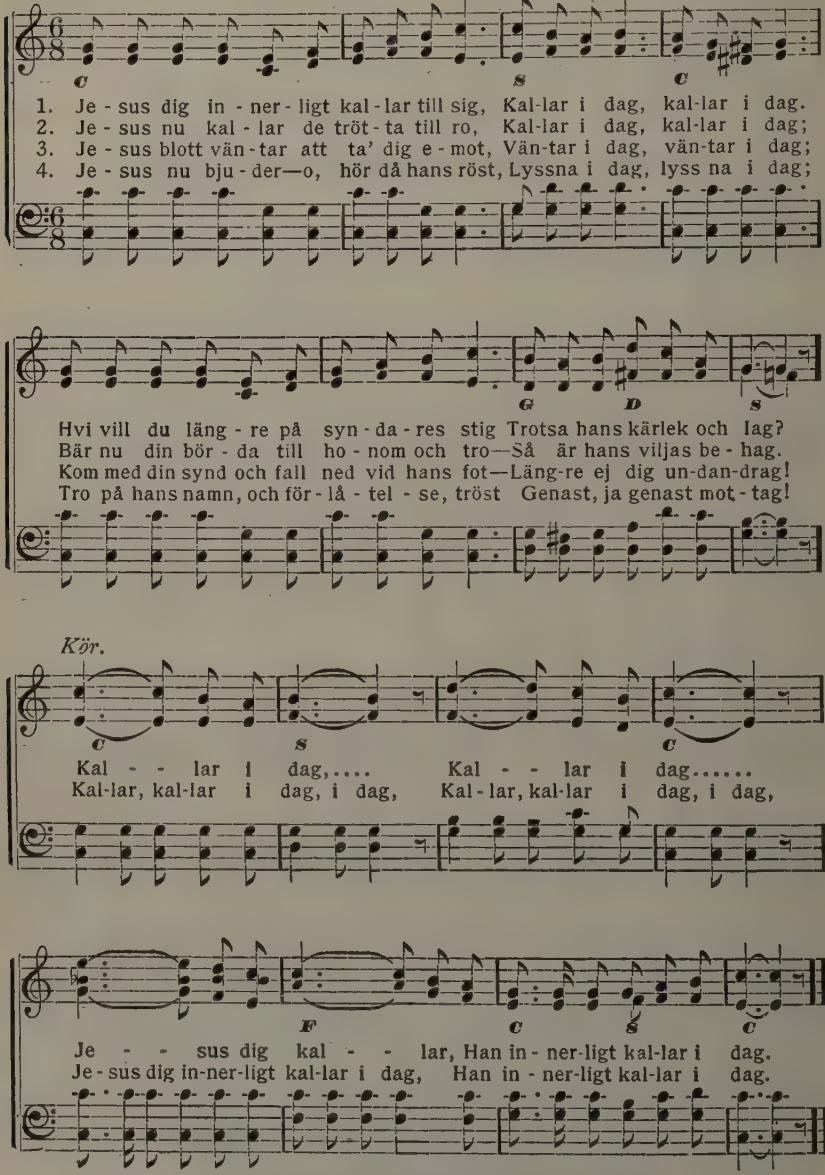

Used by per. Geo. C. Stebbins, owner of copyright.

458. O tänk att en gång vara där!

MRS. ELIZABETH MILLS. *Duett.* GEO. C. STEBBINS.

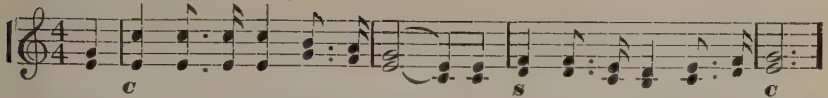

1. Vi ta - la om säll - he-tens land, En ort, för Guds vän-ner så kär,
2. Vi ta - la om ga - tor af guld, Om mu - rar af ä - del-sten skär,
3. Vi ta - la om kär - lek och fröjd, Om dräk-ten, som brudska ran bär,
4. Vi ta - la om fri - het hos Gud Från fre - stel-se, sorg och be-svär,
5. O hjälp du oss, Her - re, att vi Ej hin - dras af fres - tel - ser här,

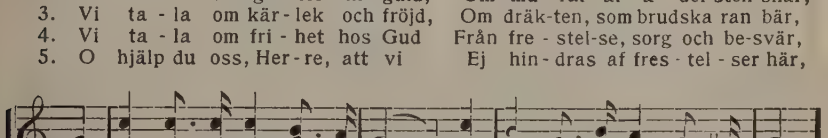

Dess här - lig - het pri - sas i - bland, Men tänk att en gång va - ra där!
Om frid hvar-af him - len är full, Men tänk att en gång va - ra där!
Om sån - gen i him - me-lens höjd, Men tänk att en gång va - ra där!
Från allt, som här tryc-ker hans brud, Men tänk att en gång va - ra där!
Att läng - tan alltjämt må för - bli, O, att jag blott snart vo - re där!

Kör.

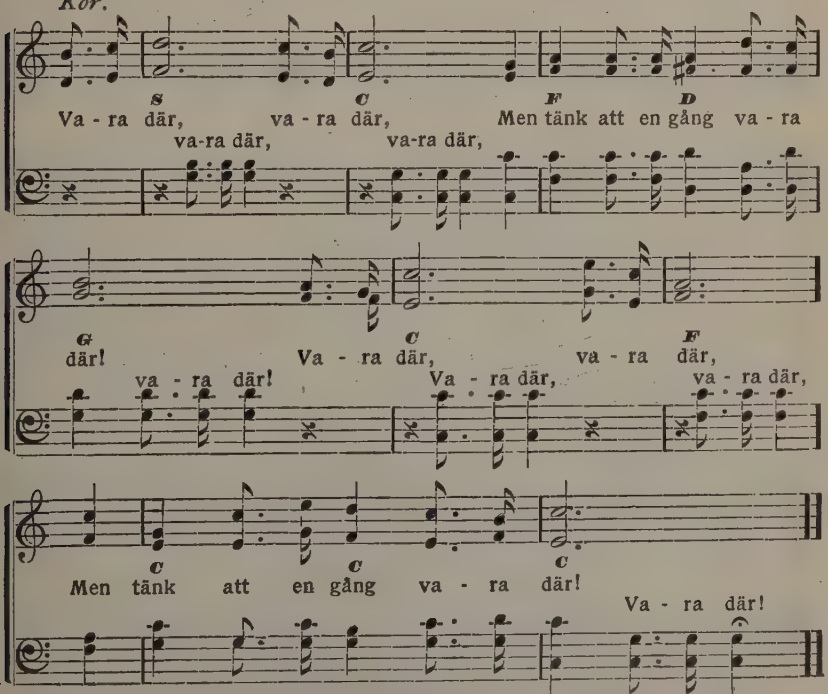

Va - ra där, va - ra där, Men tänk att en gång va - ra
va-ra där, va-ra där,
där! Va - ra där, va - ra där,
va - ra där! Va - ra där, va - ra där,
Men tänk att en gång va - ra där!
Va - ra där!

Used by per. Geo. C. Stebbins, owner of copyright.

No. 459. Kärlek, mäktig och underbar.

W. J. K. Wm. J. Kirkpatrick.

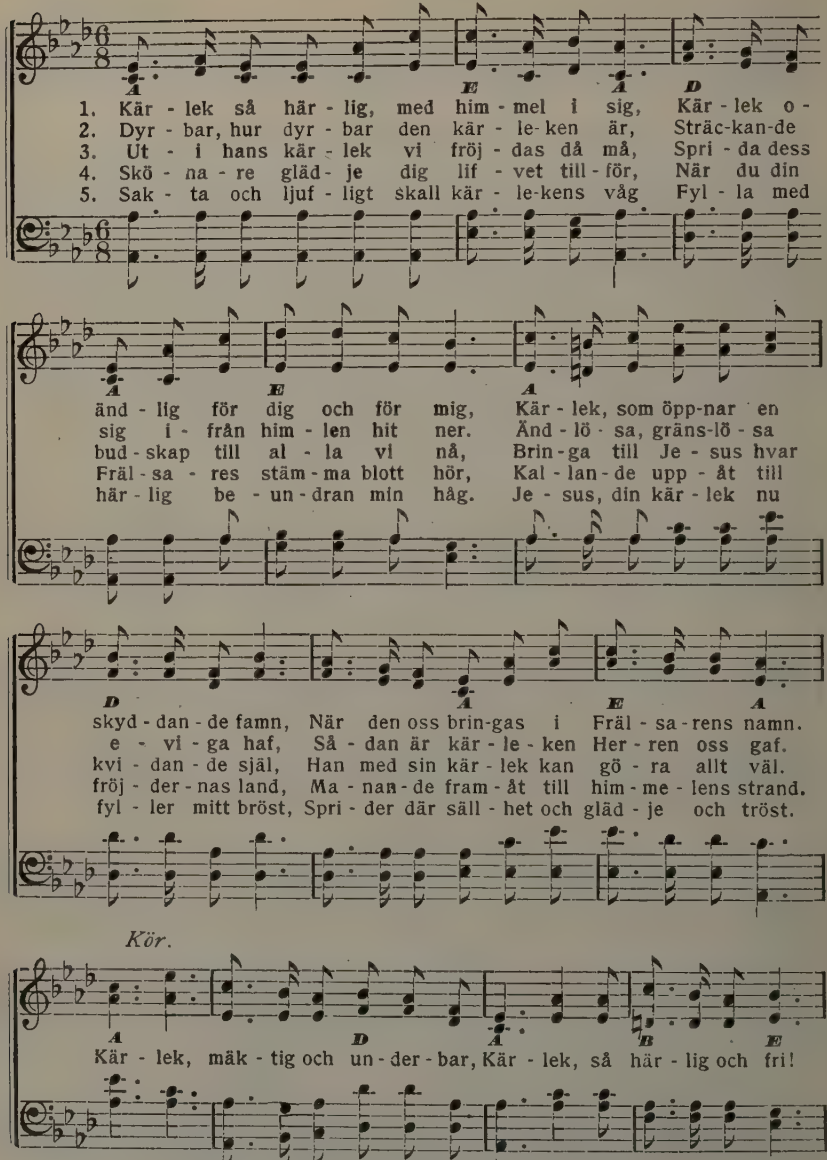

Used by per. Wm. J. Kirkpatrick, owner of copyright.

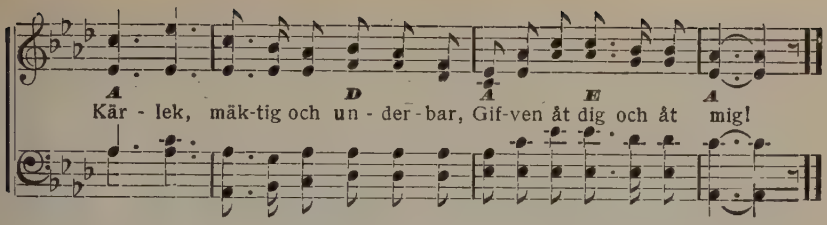

No. 460. En morgon utan synd jag vakna får.

CHARLOTTE TIBELL. TH. SÖDERBERG.

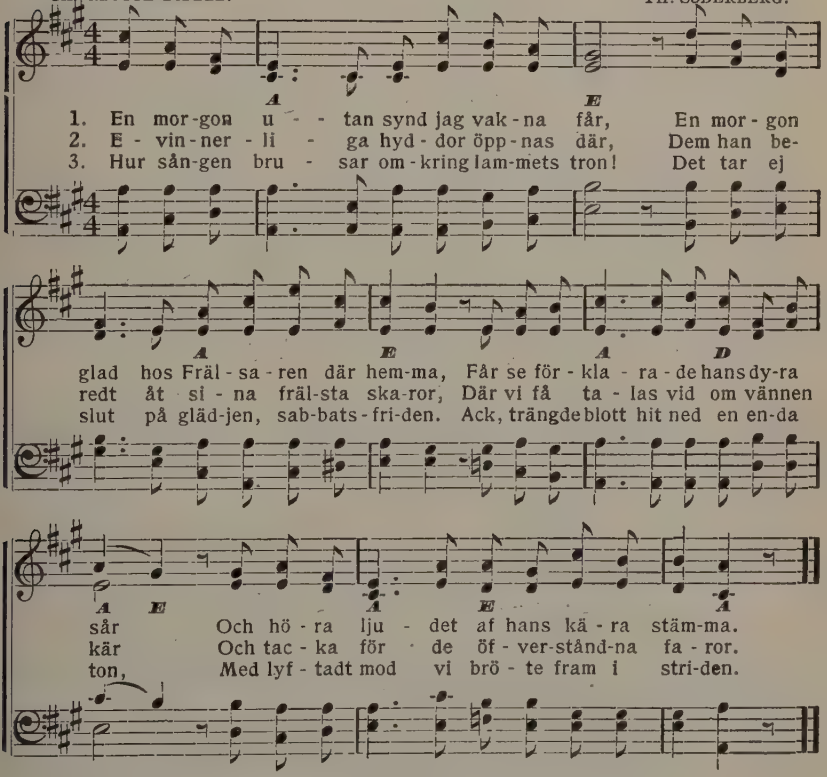

4. Dock, han är själf hos sina barn, han går,
En eldstod mäktig, före oss i natten,
Och Andens svärd, hans dyra ord, består,
Och löftets ark går öfver djupa vatten.

5. Förbida Herren! Tiden är så kort.
Är resan stormig, huru skön är hamnen.
Förbida morgonen, och skåda bort —
Nej, skåda hemåt! Jesus öppnar famnen.

No. 461. Som en fågel på flykt.

FANNY J. CROSBY. WM. J. KIRKPATRICK.

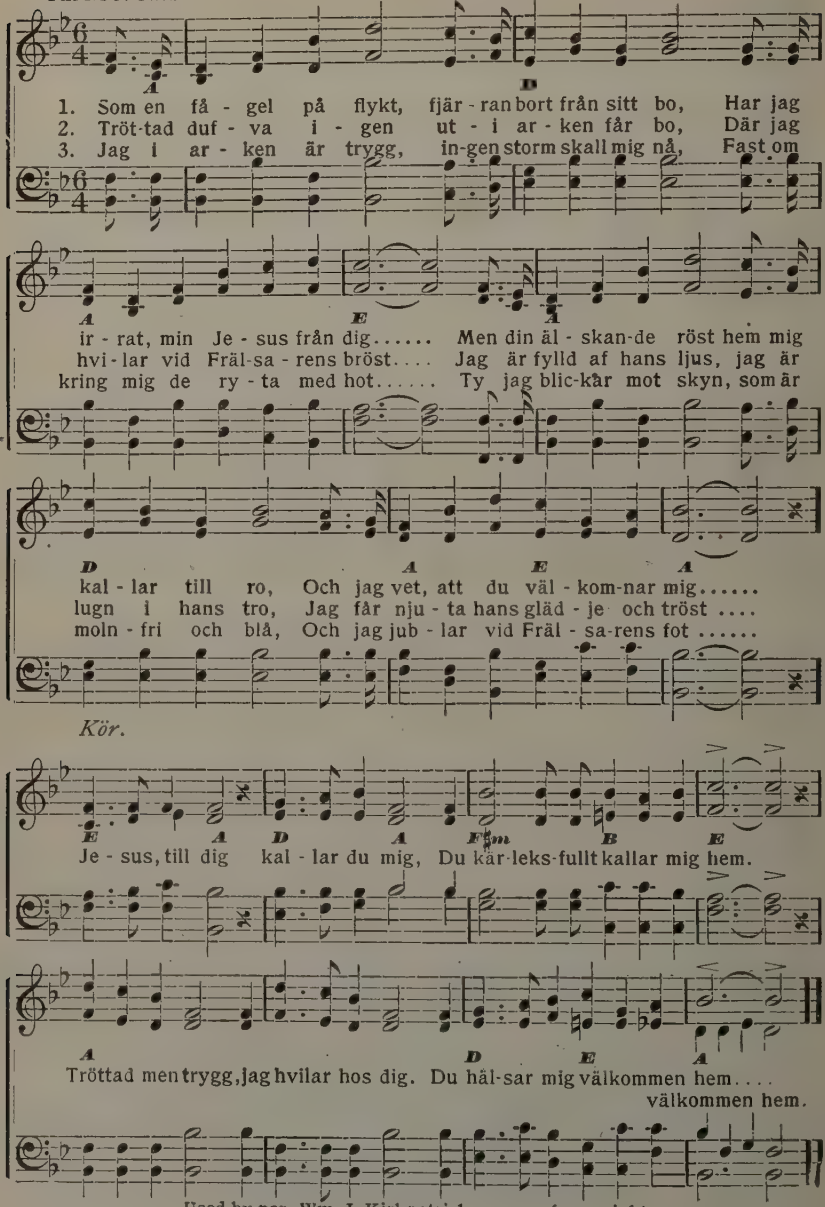

Used by per. Wm. J. Kirkpatrick, owner of copyright.

No. 462. Se och lef!

AMELIA M. HULL. REV. E. G. TAYLOR.

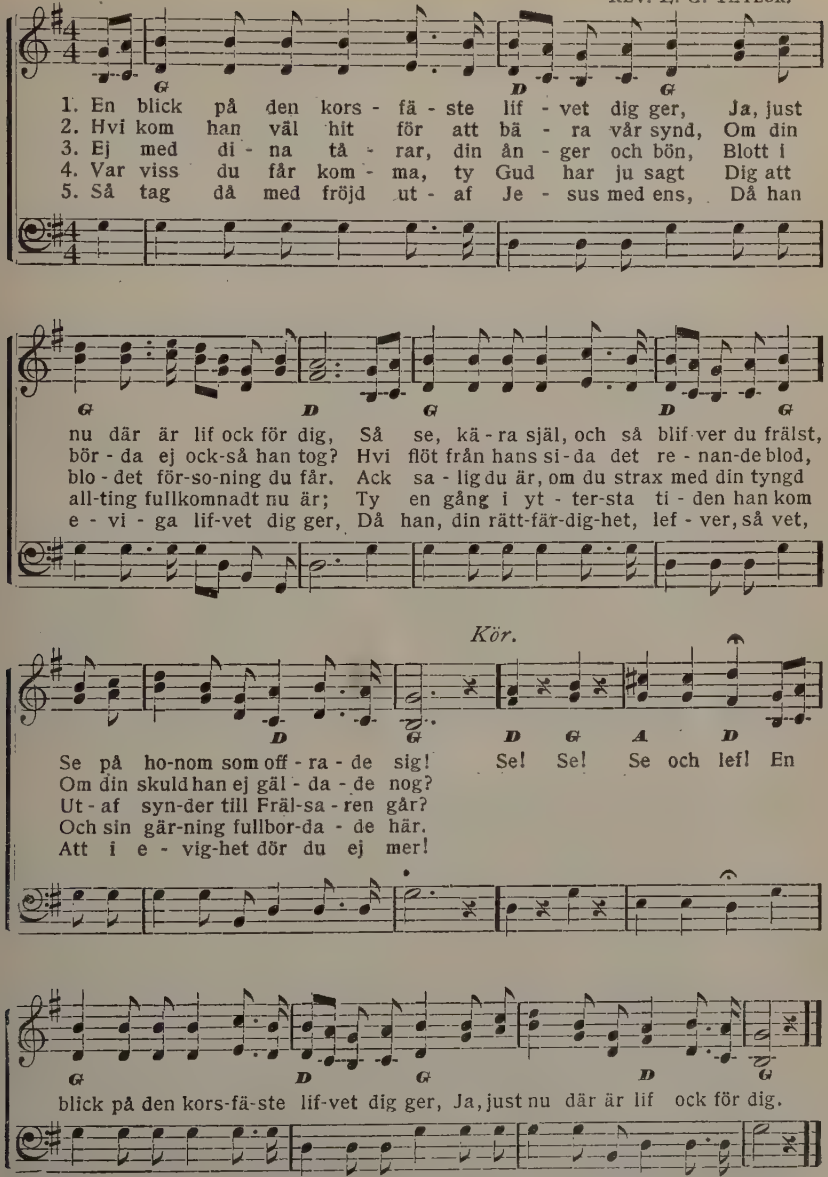

Used by per. The Biglow & Main Co., owners of copyright.

No. 463. Lyft den högt.

C. B—G. L. HARTSOUGH.

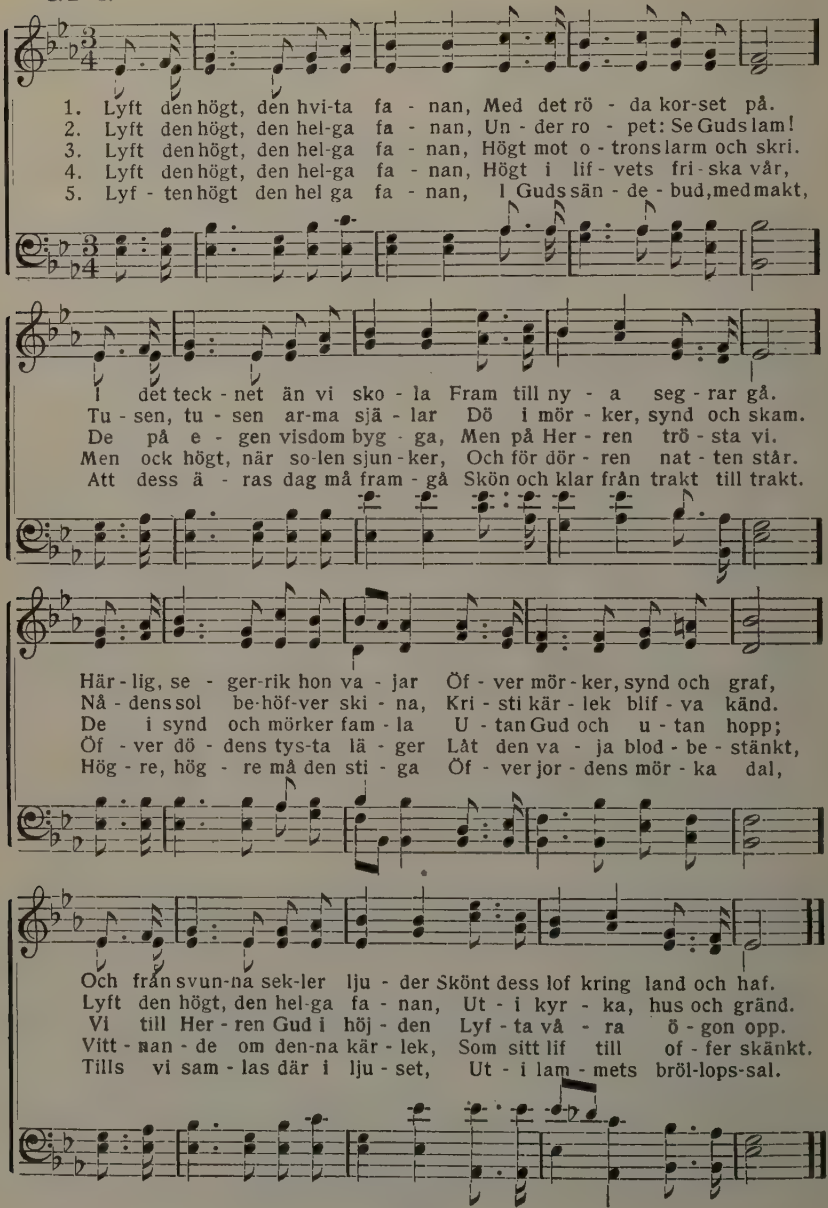

No. 464. Den säkra klippan.

(Sjunges som no. 463).

1. För mig till den fasta klippan,
Som i alla stormar står;
För mig till den borgen höga,
Där min ovän mig ej når!

Kör. På den fasta klippan bygger
Jag min salighet och frid.
Hon står fast i alla stormar,
Hon står fast till evig tid.

2. Jag är trygg, hur hafvet svallar;
Här dess vågor lägga sig.
Ingenting kan mig förfära;
Herren själf beskyddar mig.

3. Ur den fasta klippan flödar
Lifvets flod så djup och klar,
Och hon flöda skall, tills öknen
Hon till äng förvandlat har.

4. Jord och himmel må försvinna,
Om jag blott den klippan har!
När all världens glans försvunnit,
Står dock denna klippa kvar.

5 Om den klippan vill jag sjunga,
Hvaraf lif och allt jag får.
På den klippan vill jag hvila,
Tills i himlen jag ingår.

No. 465. Samla till Jesus de små.

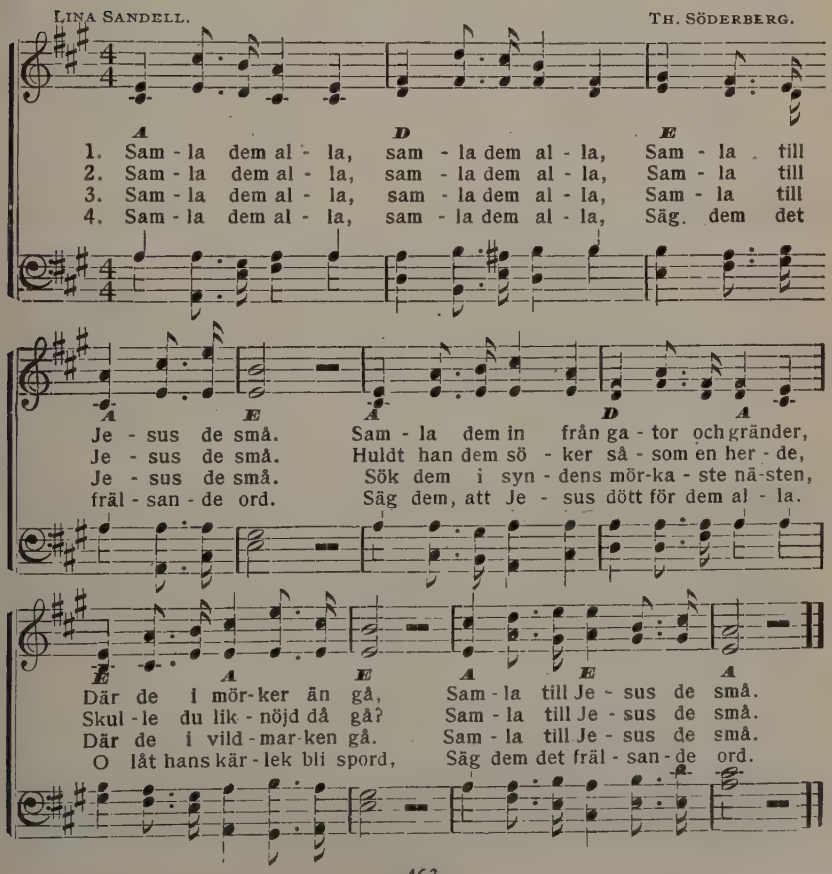

No. 466. Hos Gud är idel glädje.

LINA SANDELL. O. AHNFELT.

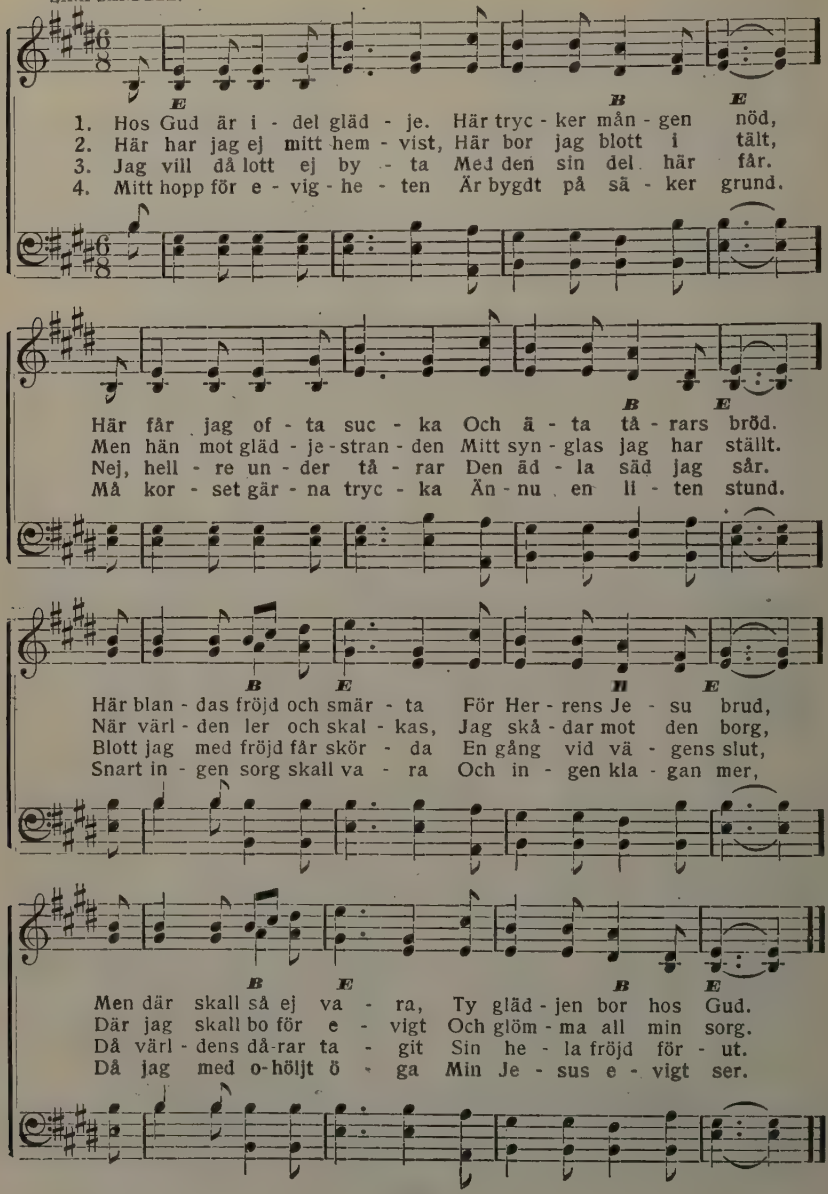

No. 467. En liten stund med Jesus.

LINA SANDELL. (Sjunges som No. 466.)

1. En liten stund med Jesus—
O, hvad den jämnar allt
Och ger åt hela lifvet
En ny och ljus gestalt!
När jag är trött af vägen
Och allt, som möter mig—
En liten stund med Jesus,
Och allt förändrar sig,

2. En liten stund med Jesus,
När synden gör mig ve,
Och otron vill mig hindra
Att blott på ordet se;
En liten stund med Jesus,
Och bördan lyftes af
Och faller från min skuldra
I Kristi öppna graf.

3. En liten stund med Jesus,
Och hjärtats oro flyr,
Och blicken vändes åter
Från jordens små bestyr
Till lifvets verkligheter,
De ting som ej förgås,
När himlarna och jorden
Af sin förvandling nås.

4. En liten stund med Jesus—
Hvad frid den har med sig,
När kärlekslösa domar
Af mänskor såra mig!
När missförstådd och sargad
Från vänners krets jag går,
En liten stund med Jesus
Dock helar alla sår.

5. En liten stund med Jesus,
Hvad kraft den har med sig,
Hvad lust den ger att vandra
På Herrens viljas stig!
Hvad mod den ger att lefva
Och lida för hans namn
I ljuflig försmak redan
Af hvilan i hans famn!

6. Så gif mig, käre Herre,
Ja, gif mig ofta då
En liten stund med Jesus
I hemmets tysta vrå!
Mitt hjärtas djupa längtan
Är denna enda blott:
En evighet med Jesus,
Och allt, ja, allt är godt.

No. 468. Skrif i mitt hjärta in.

J. HEERMAN.

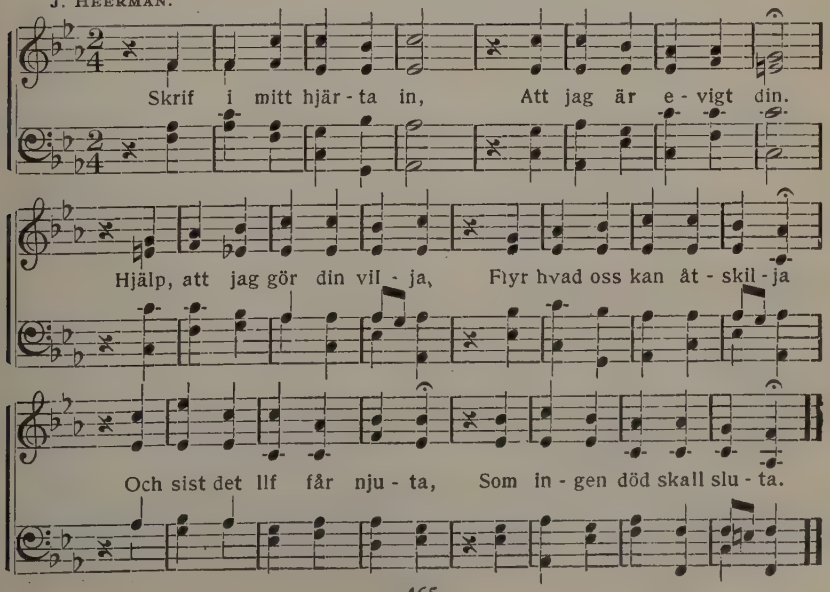

No. 469. Golgata källa.

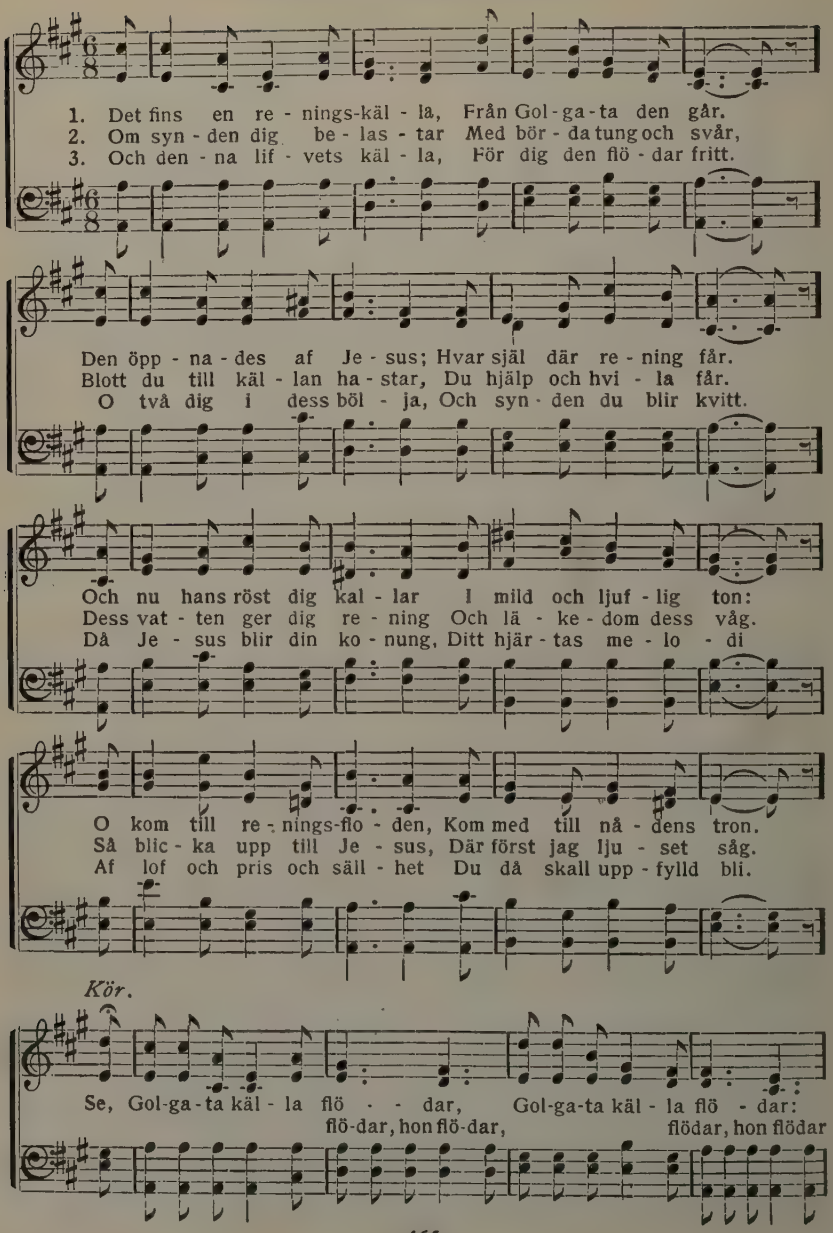

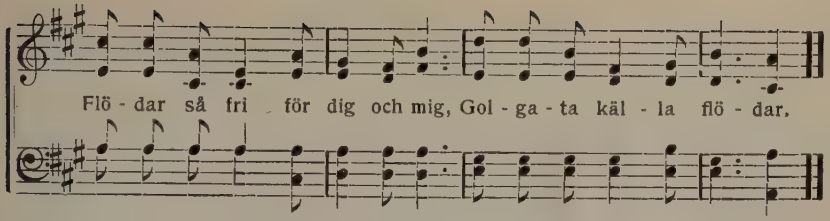

No. 470. Närmare, Gud, till dig.

SARAH F. ADAMS. L. MASON.

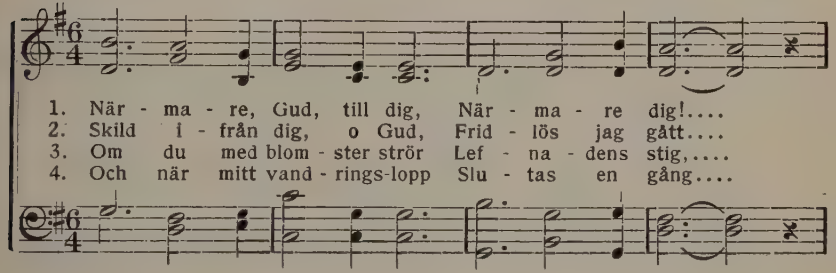

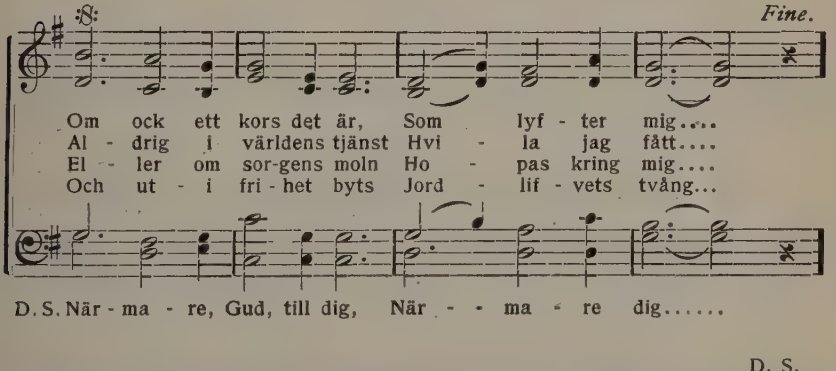

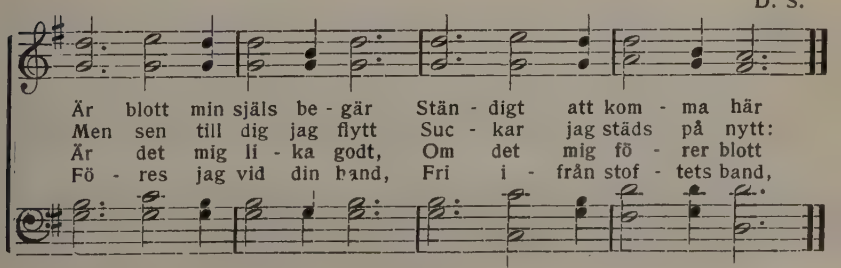

No. 471. Hela vägen.

FANNY J. CROSBY. ROBERT LOWRY.

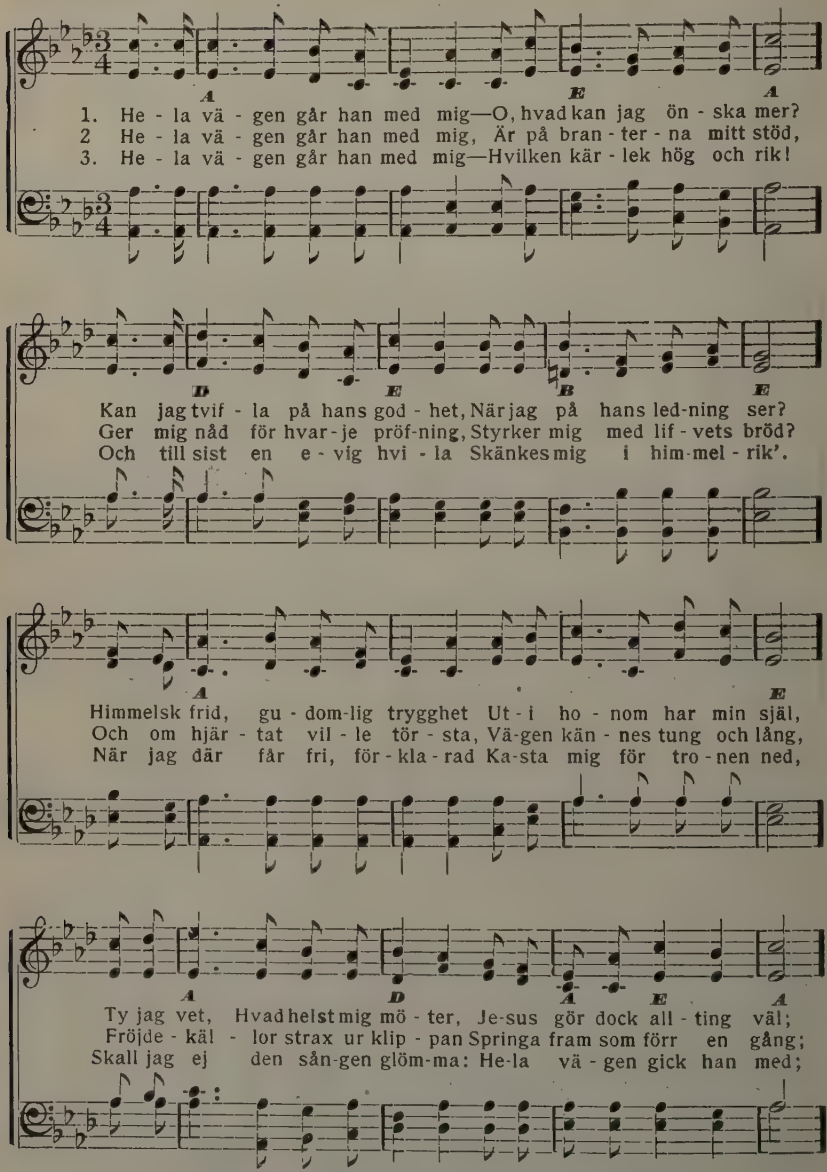

Copyright 1893, by Mary Runyon Lowry, Renewal, used by per.

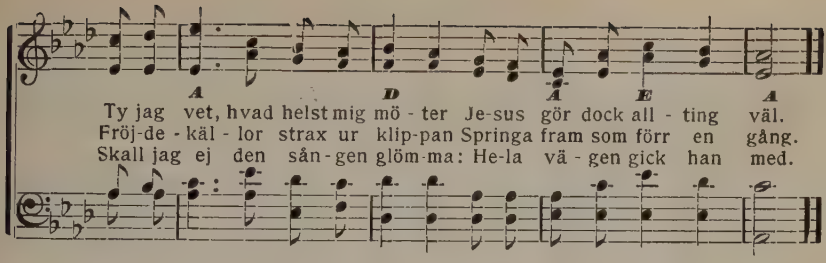

No. 472. Rosen i Saron.

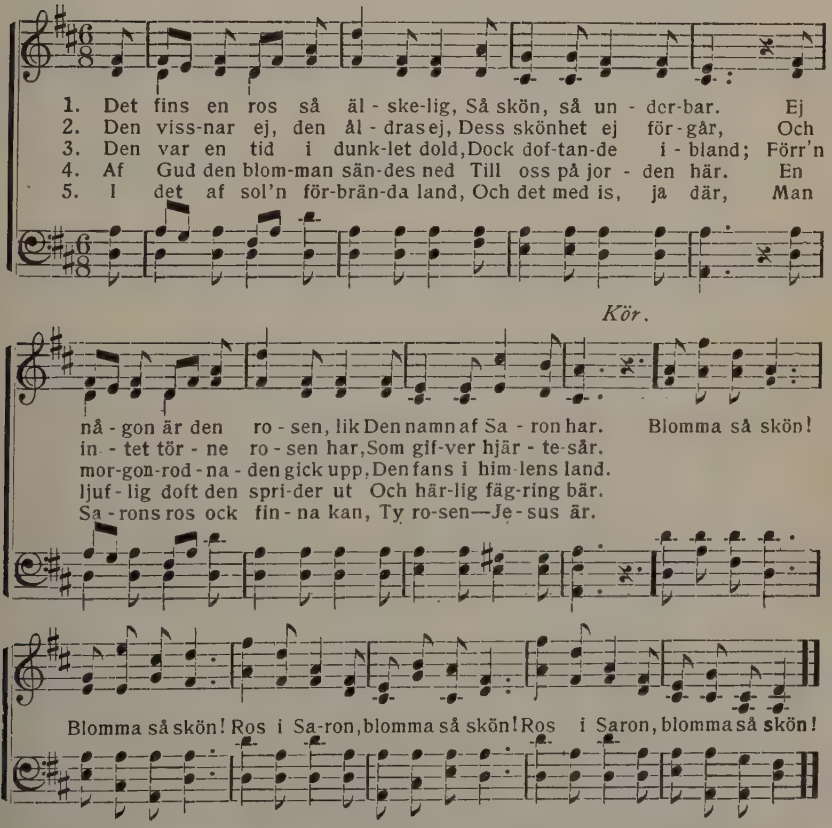

6. Har du den blomman fått min vän
Och har du henne kvar?
Då är du lycklig redan här
Och evigt lif du har.

7. Ja, Sarons ros helt säkert är
Den bästa som jag fann,
Ty all slags sjukdom som jag har
Den blomman läka kan.

No. 473. Mer kärlek, Jesus kär!

MRS. ELIZABETH PRENTISS. W. H. DOANE.

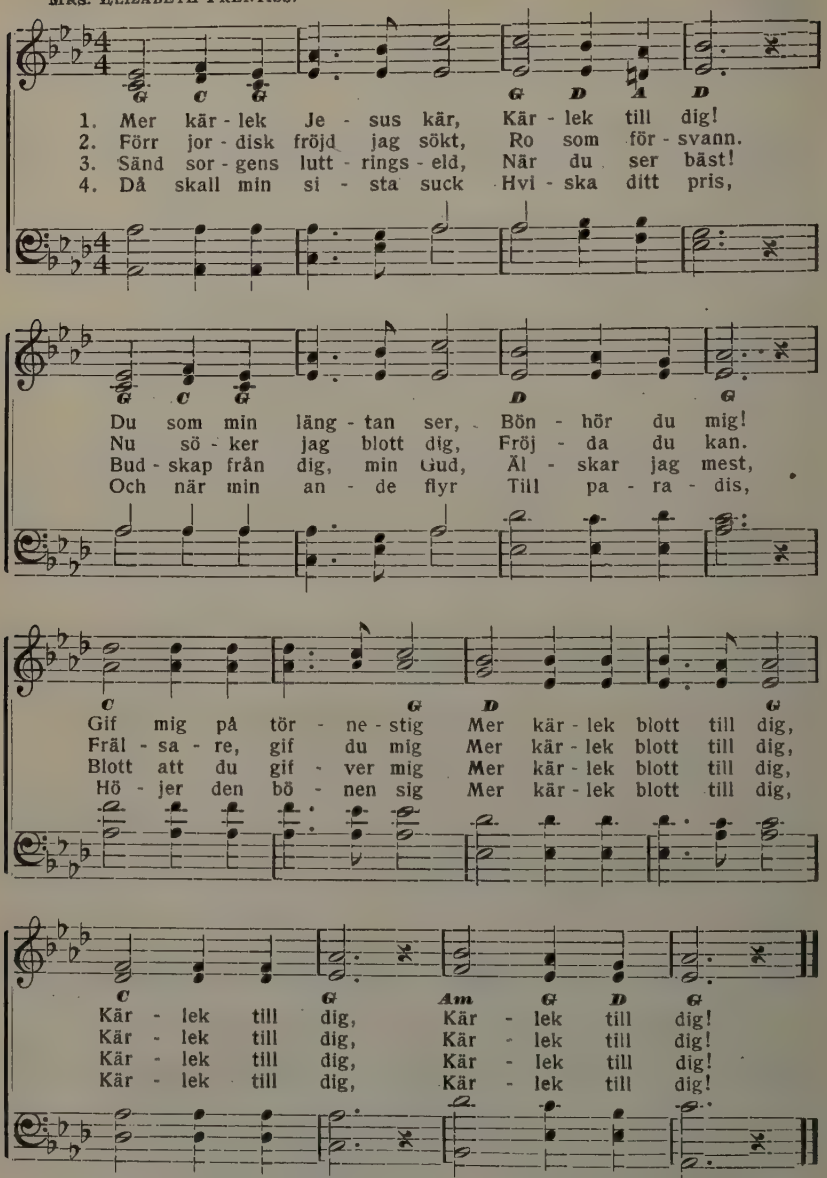

Used by per. The Biglow & Main Co., owners of copyright.

No. 474. För dem hem.

ALEXCENAH THOMAS. W. A. OGDEN.

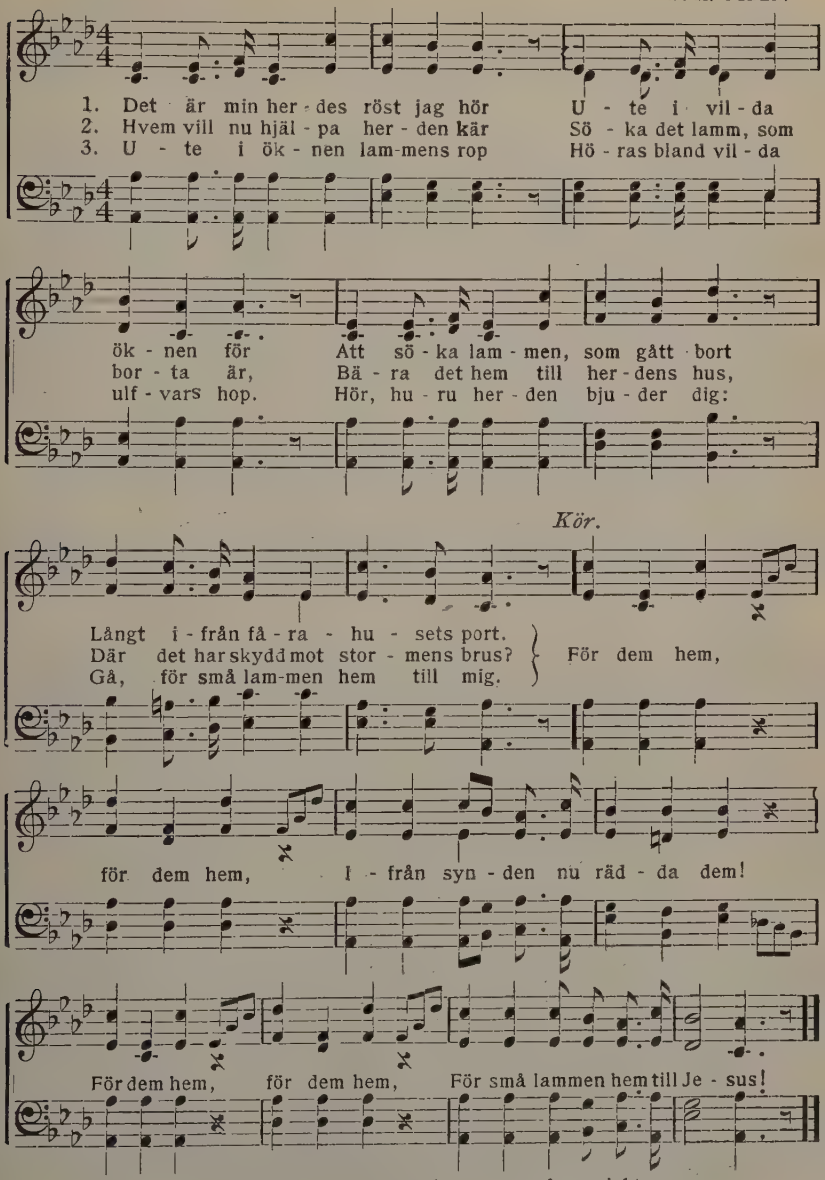

Used by per. Mrs. W. A. Ogden, owner of copyright.

No. 475. Det glada budskapet.

P. A. PALMER S. W. MARTIN.

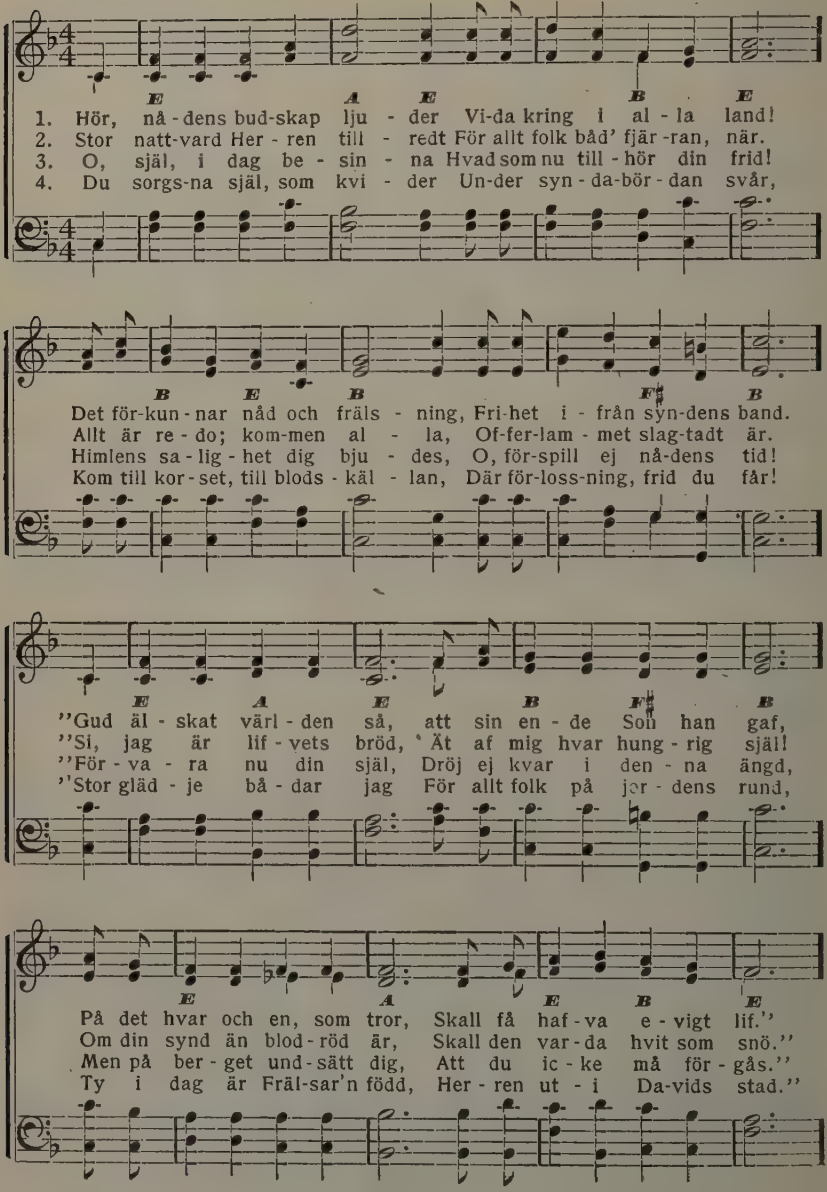

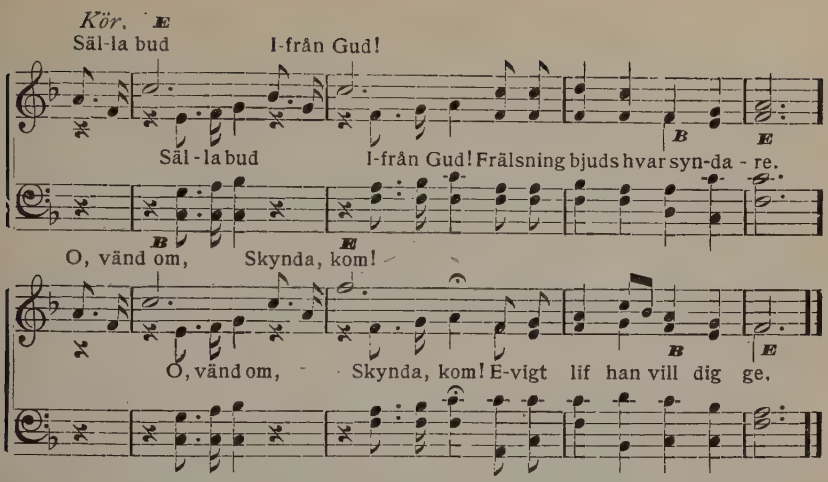

No. 476. Din spira, Jesus, sträckes ut.

F. M. Franzen. J. Klug.

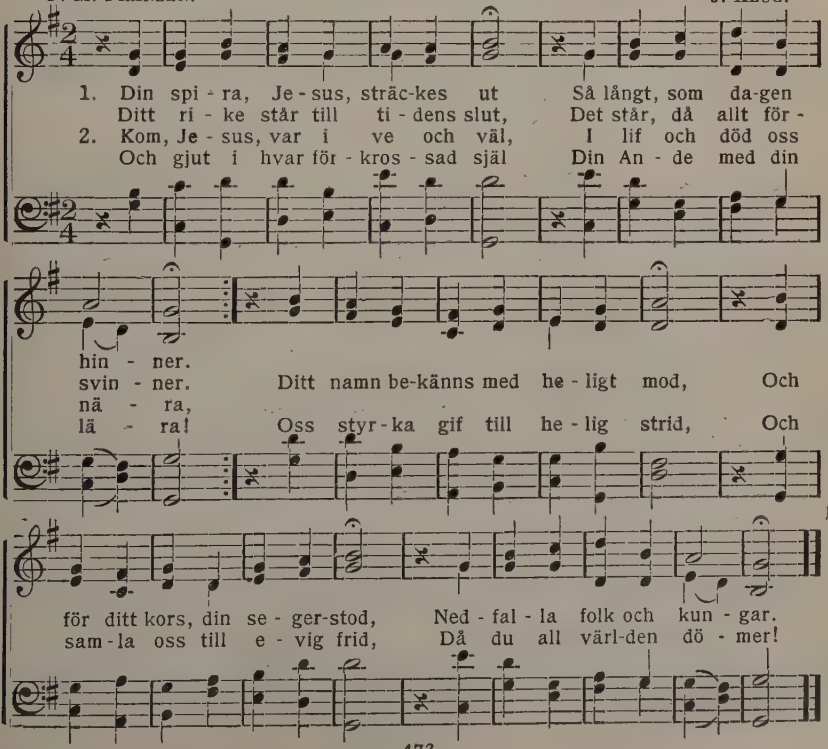

No. 477. Skall du möta oss där?

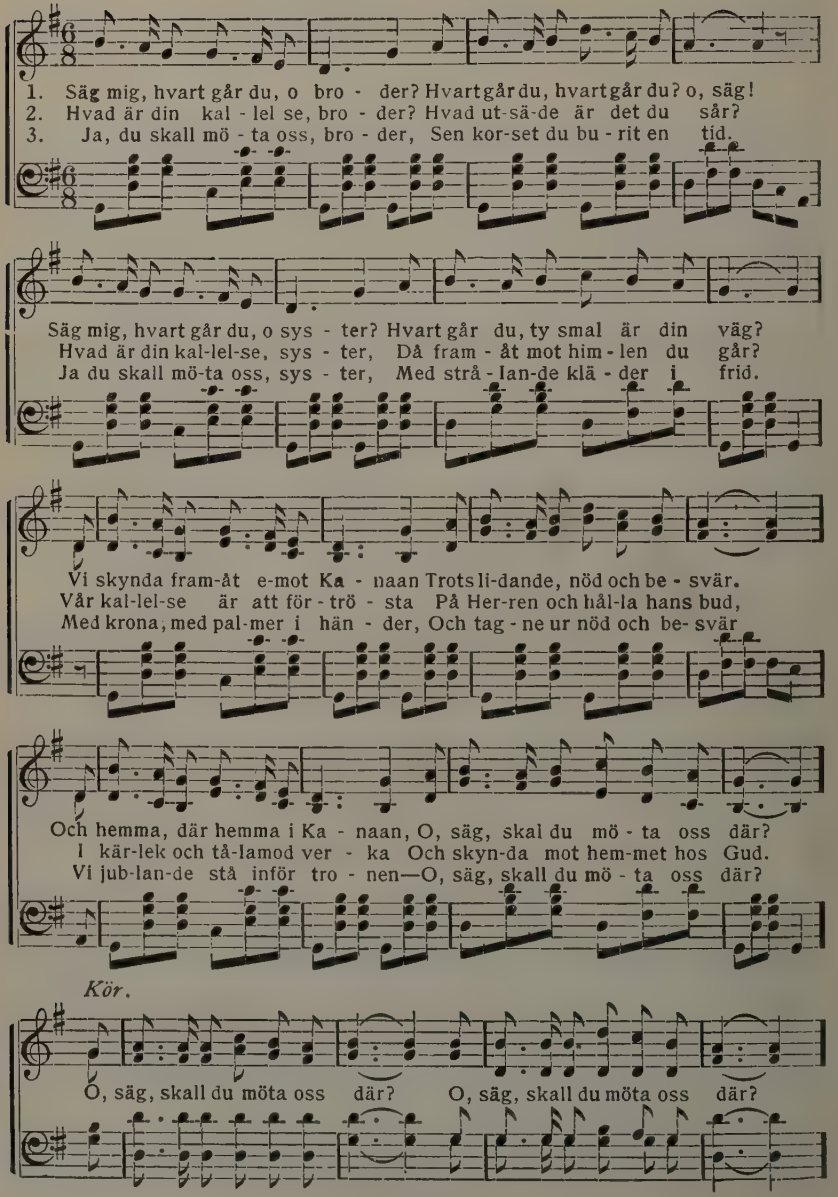

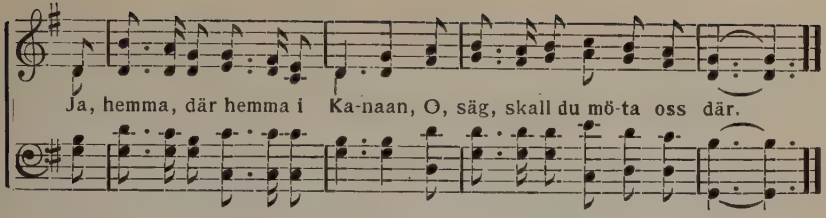

No. 478. Herren är god.

C. LUNDGREN.

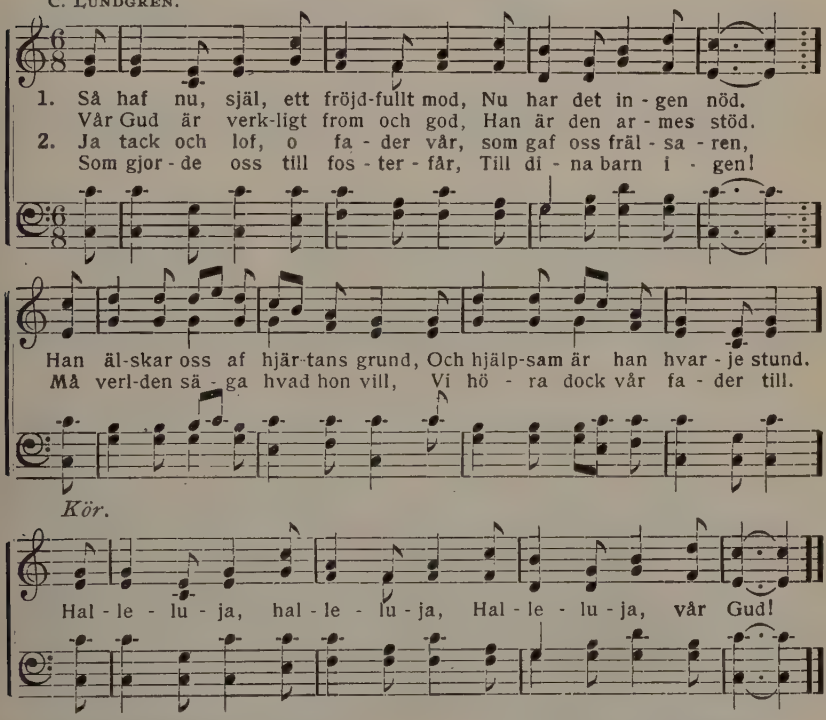

3. Väl händer det, att satan gnyr,
Och nog är verlden svår,
Men för Guds ord den starke flyr,
Och segern är då vår.
Ja snart är striden slut, och sen
Uppstämma vi i himmelen:

4. Må jord och himmel gå i kvaf,
Guds ord skall dock bestå.
Oss skyddar herden med sin staf,
Hvem kan oss skada då?
Och blir det stundom mörker här,
Hvad skadar det, då han är när?

5. Ja stora ting har Herren gjort,
Och stora ting han gör.
Han kröner oss med nåd alltfort
Och oss till himlen för,
Der jublande vi gå omkring
Och skåda underfulla ting.

6. Så blif ej borta, käre vän,
På syndens breda stig.
Vår fader uti himmelen
Har länge väntat dig,
Och Jesus väntar dig också
Att med sitt blod dig rena få.

No. 479. Hör det glada bud.

C. V. Bowman. Wm. J. Kirkpatrick.

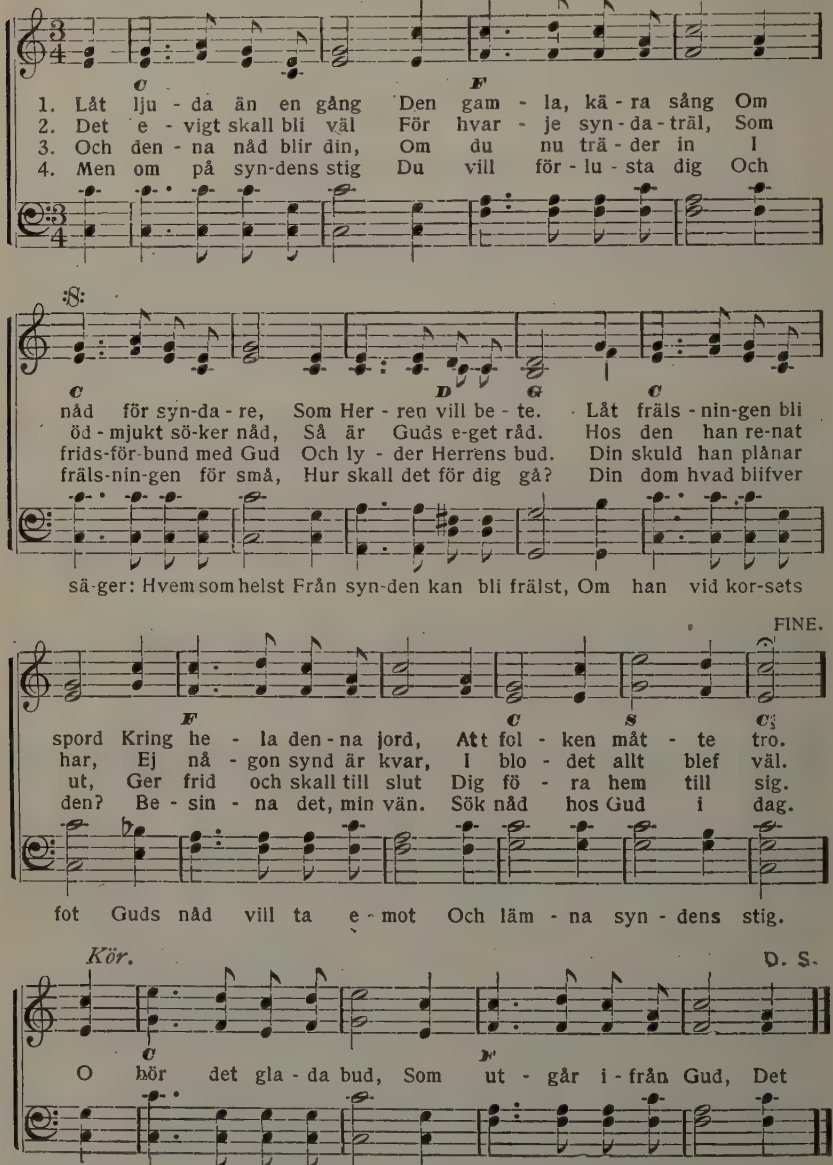

Used by per. Wm. J. Kirkpatrick, owner of copyright.

No. 480. Säg, har du hört?

E. Aug. Skogsberg.

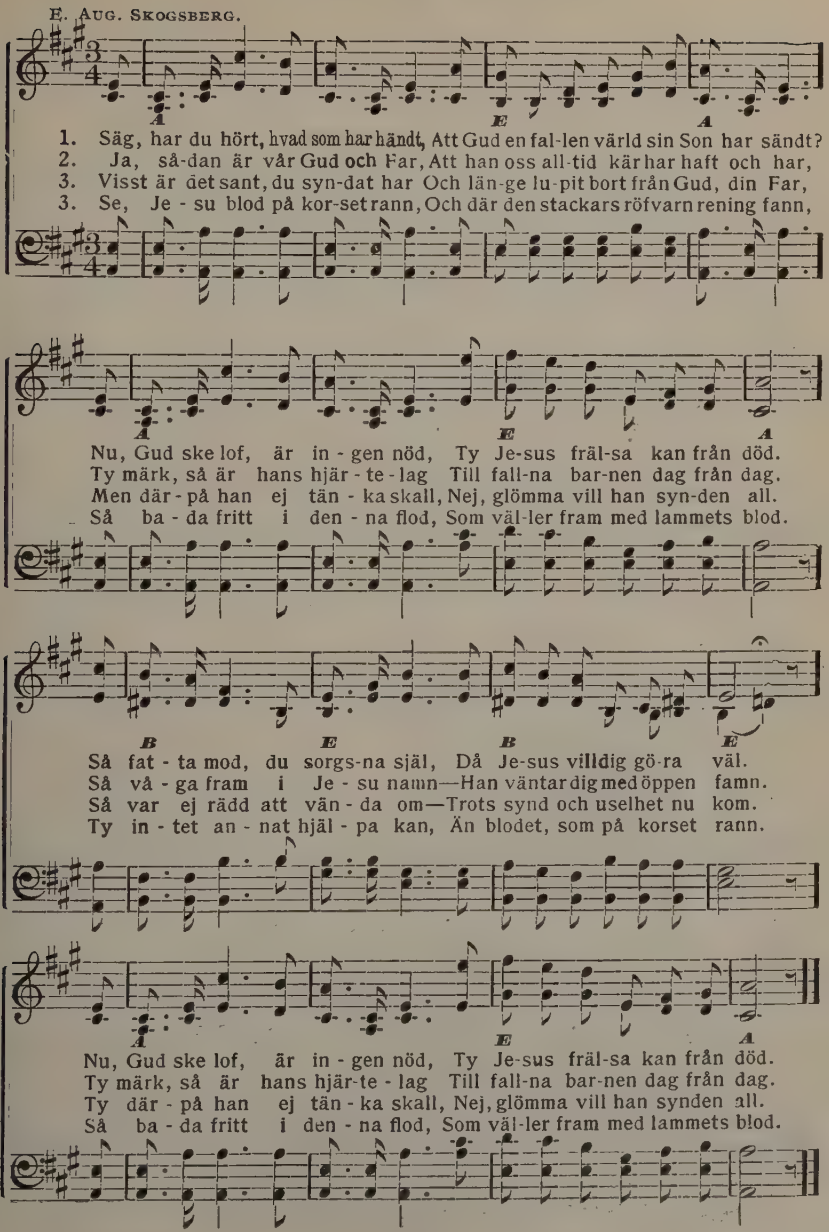

No. 481. Nåden är fri.

HENRIETTA E. BLAIR. WM. J. KIRKPATRICK.

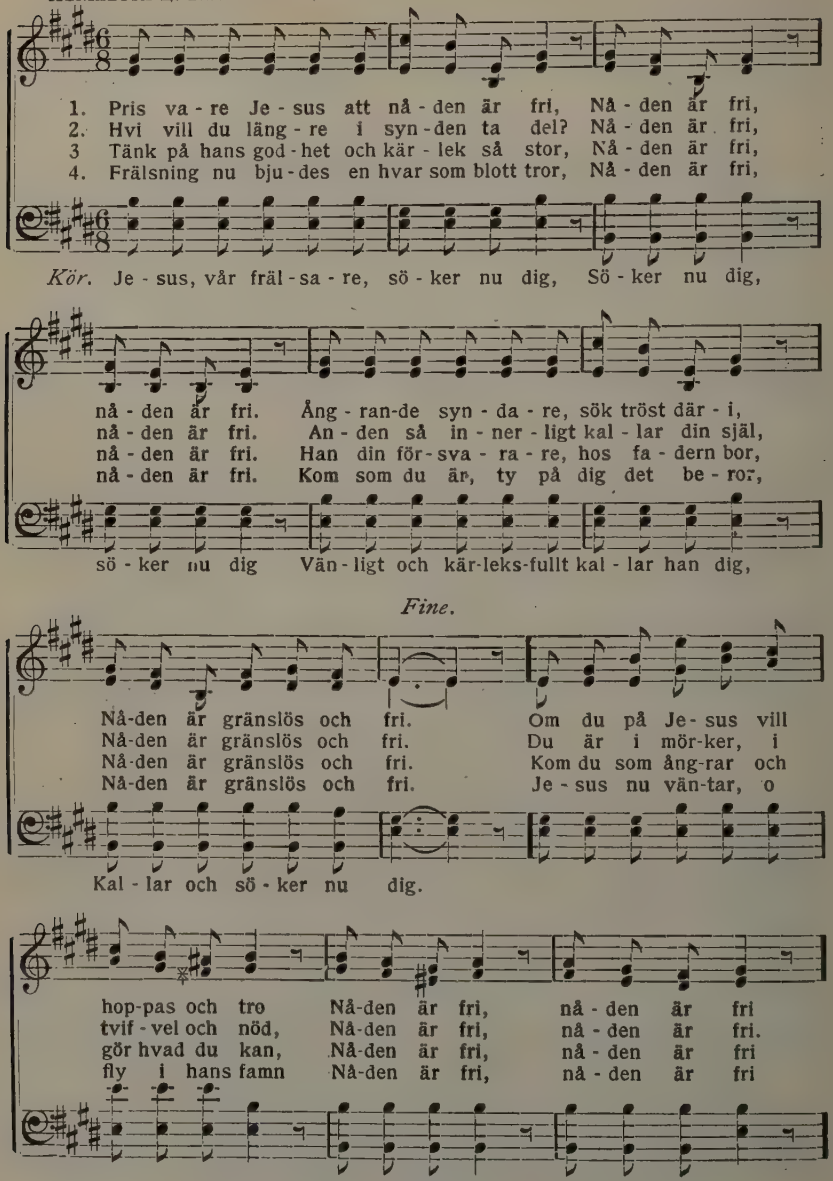

Used by per. Wm. J. Kirkpatrick owner of copyright.

D. C. Kör.

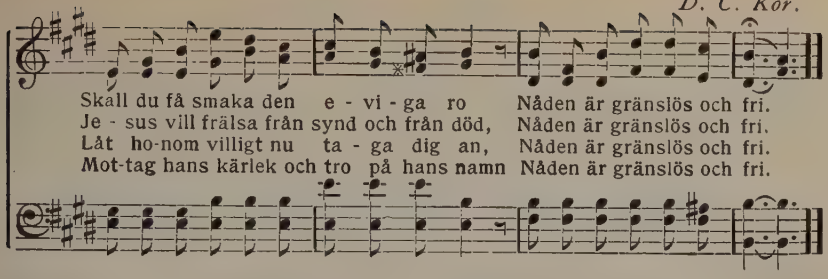

No. 482. O, ljufva frid.

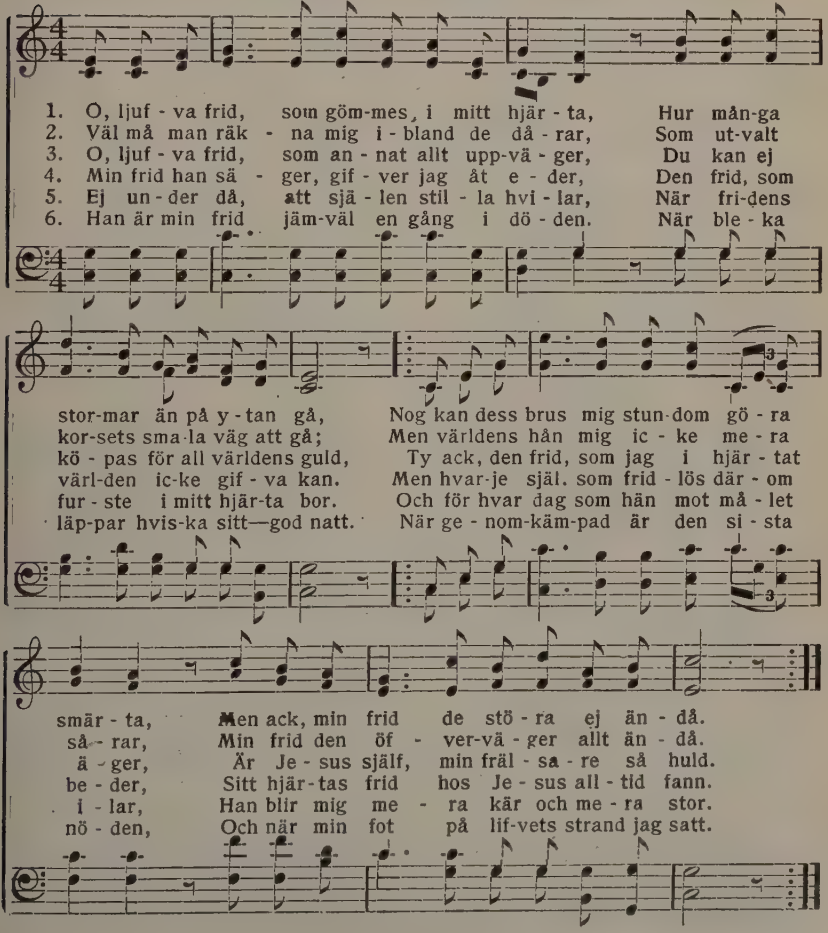

No. 483. Vår store Gud.

N. FRYKMAN, by per.

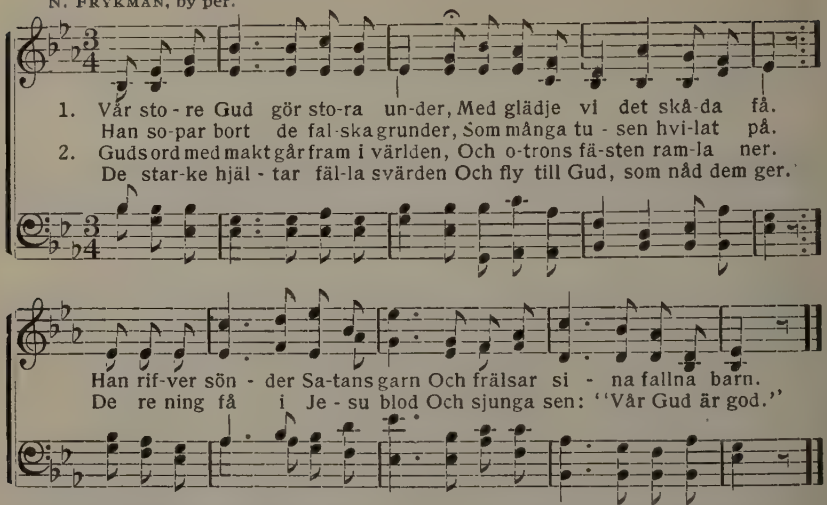

3 O, tänk, så många kära bröder
Nu följas åt till himmelen!
I alla land från norr till söder
Mång' tusen älska Frälsaren,
Och flera än han hafva skall—
Hans egendom är världen all.

4 Se upp, se upp! Ren hvitnar marken,
Nu skördetimmen inne är.
Gå ut, bjud syndare till arken!
Kanhända floden snart är här.
Upp, bröder, alla som en man!
Att sofva nu det går ej an.

5. O Gud, låt mig ej bli tillbaka,
Då andra taga riket in!
Låt mig din nåd få se och smaka,
Ja, låt mig evigt blifva din!
Jag lämnar mig uti din hand,
För hem ditt barn till fridens land!

6. Halleluja! Han är ej fjärran
Den stora dag, då vi få bud,
Se upp, se upp! Nu kommer Herren
Att föra hem sin köpta brud.
O sälla dag, då allt blir klart!
Jag väntar dig—kom snart, kom snart!

No. 484. Bygg på säker grund,

N. FRYKMAM, by per.

1 Hvad båtar dig att ordet höra,
Att mycket veta och förstå,
Om du Guds vilja ej vill göra
Och på hans vägar städse gå?
Du bygger då på idel sand
Och får ej se det goda land.

2 Du större kval dig blott bereder
I dödens stund, på vredens dag.
Det hus du byggt då faller neder
Dess fall blir stort, o hårda slag!
Besinna dig i denna stund
Och bygg ditt hus på säker grund.

3. Men sälla de, som ordet lyda
Och uti öfning alltid stå,
Med nåd och frid skall Gud dem pryda,
Hans hemlighet de veta få.
De äro visa, säger Gud,
Fast världen har ett annat ljud.

4. Väl skola storm och floder komma,
Försökelser af många slag,
Men Herren hjälper sina fromma,
Han har till dem ett godt behag.
De hafva byggt på säker grund,
Den sviktar ej i nödens stund.

No. 485. Herrens nåd hvar morgon ny.

LINA SANDELL. O. AHNFELT.

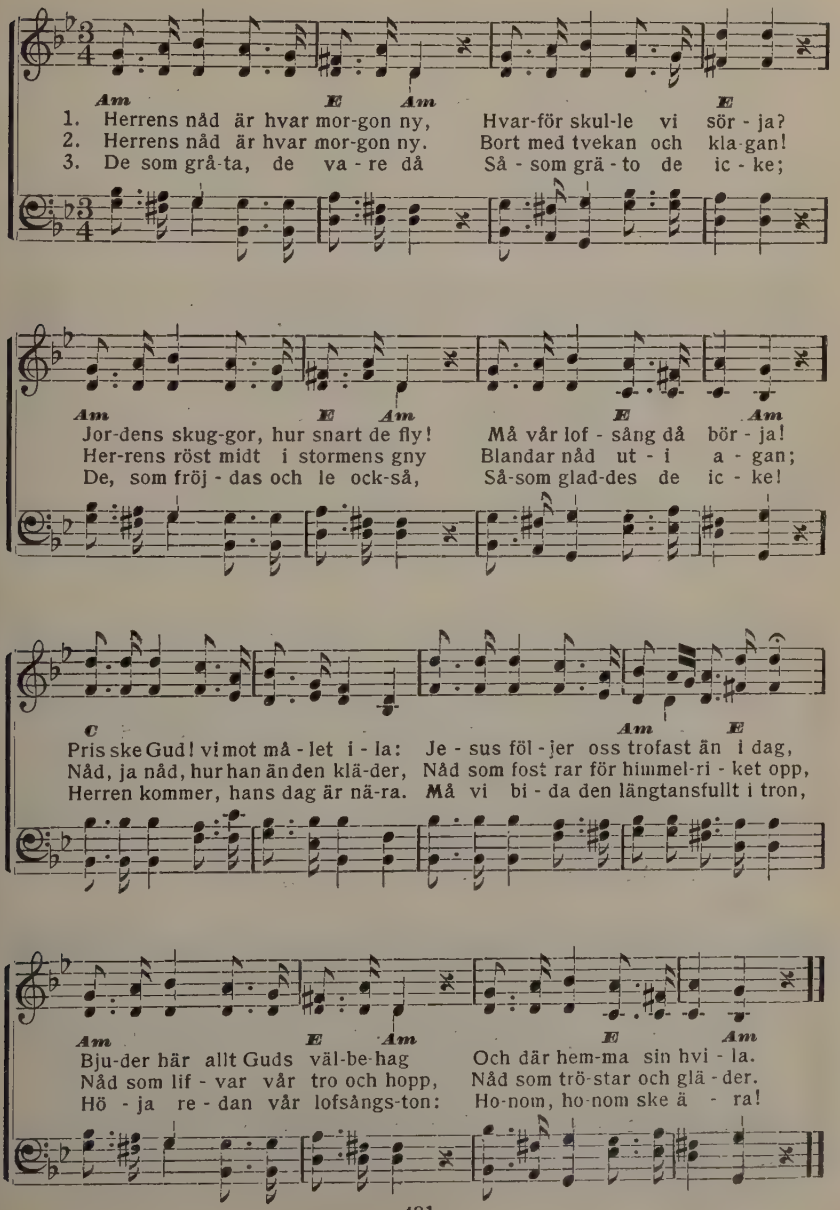

No. 486. Skynda dig.

D. S. S. C. J. NEAL.

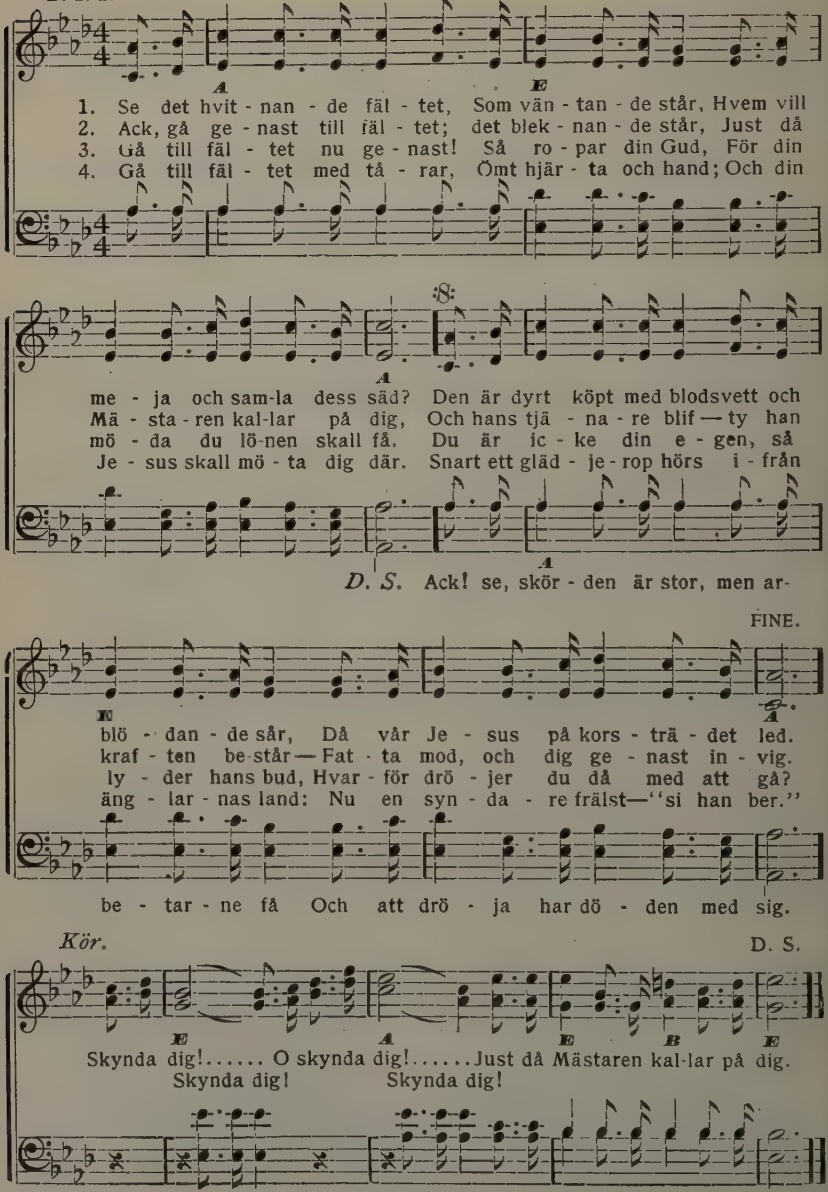

No. 487. Vägen till korset är fri.

J. B. J. BLOMQVIST.

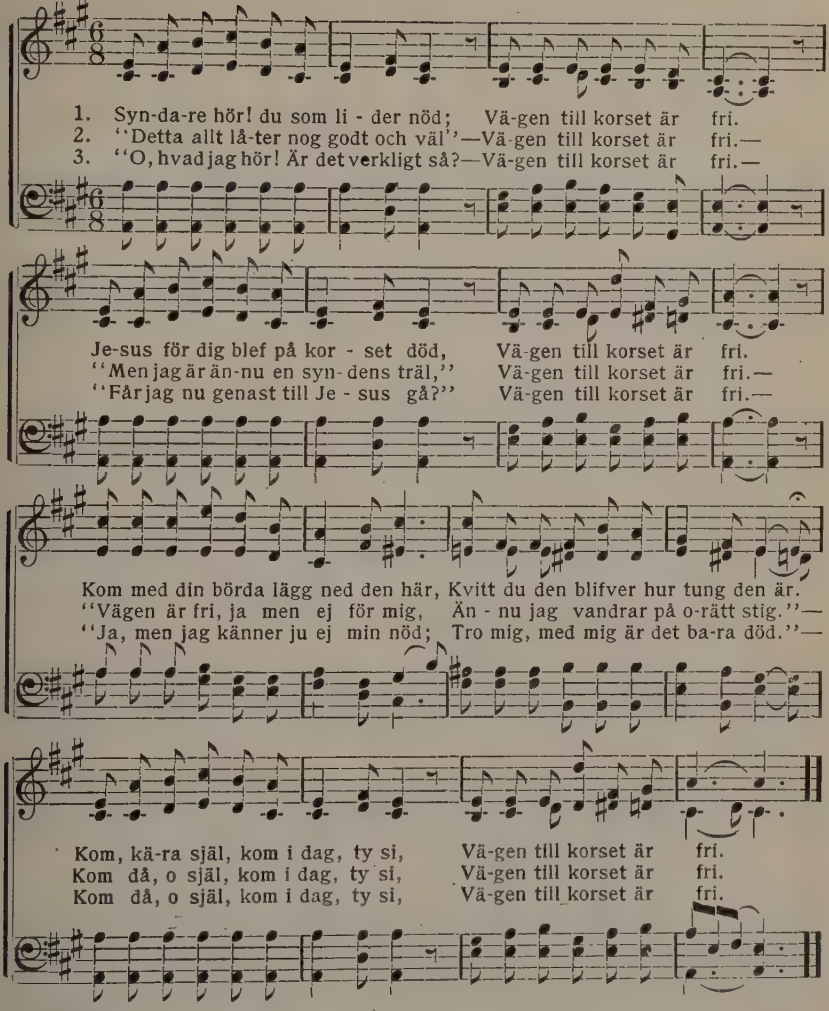

4. "Skall jag då ej blifva synden kvitt?"
Vägen till korset är fri.—
"Men är då detta ej alltför fritt?"—
Vägen till korset är fri. —
"Detta är allt så välsignadt—men—
Aldrig jag kan väl få komma än."—
Kom kära själ, kom i dag, ty si,
Vägen till korset är fri.

5. Hör nu, o själ, att för hvar och en
Vägen till korset är fri.
Kom icke då med ditt "om" och "men"
Vägen till korset är fri.
Sluta i dag med: "Ja, men" och "ack"
Börja i stället med lof och tack.
Dröj icke längre, kom nu, ty si,
Vägen till korset är fri.

No. 488. Den som kommer.

J. C. YOUNG. J. McGRANAHAN.

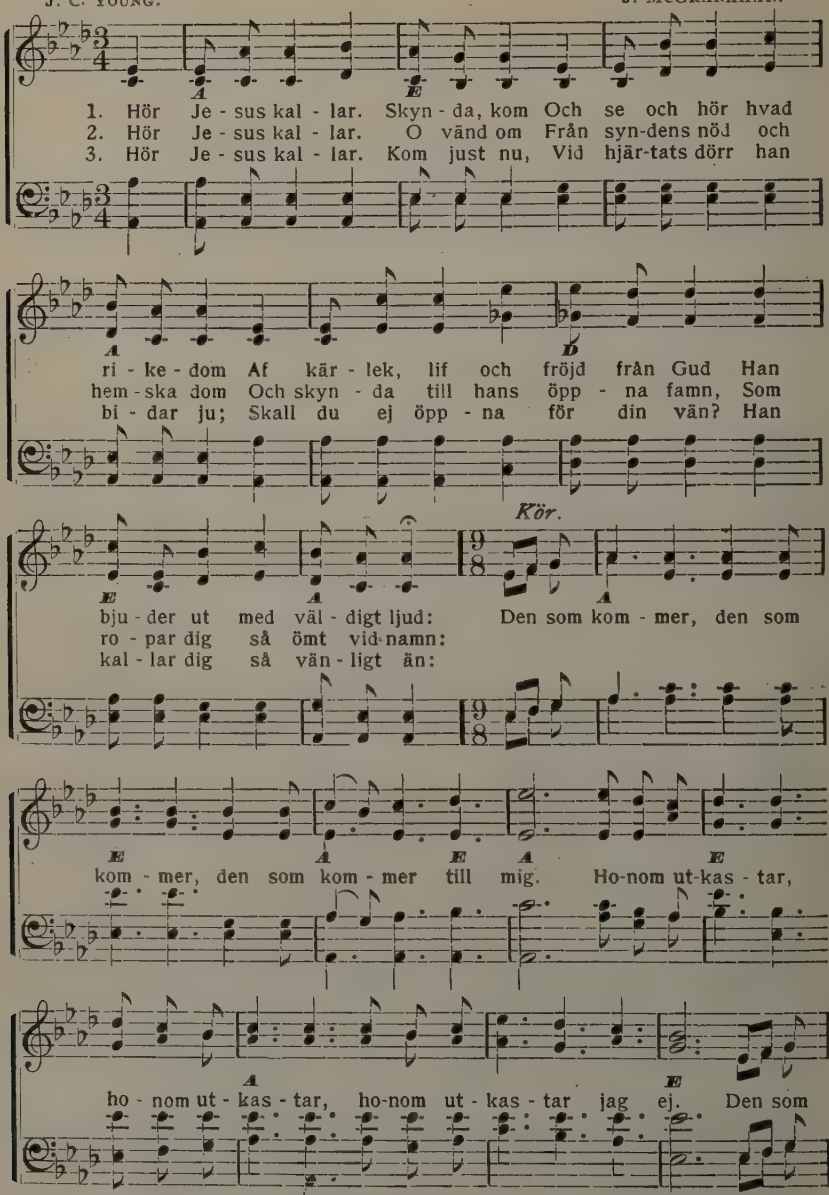

Used by per. J. McGRANAHAN, owner of copyright.

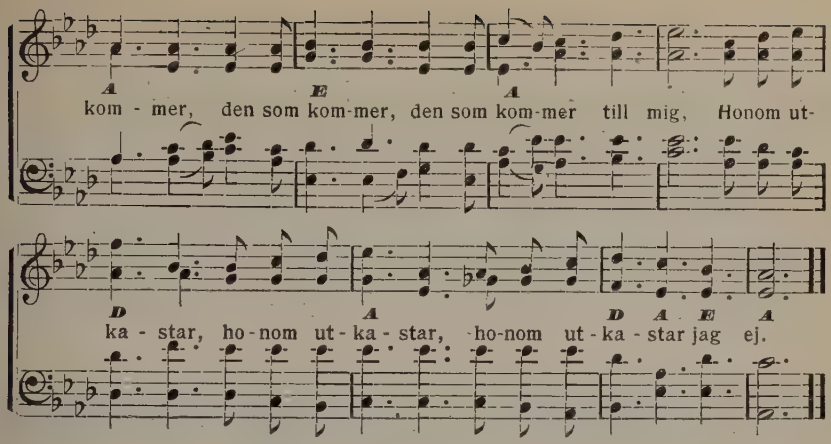

No. 489. Syskonringen.

N. FRYKMAN, by per.

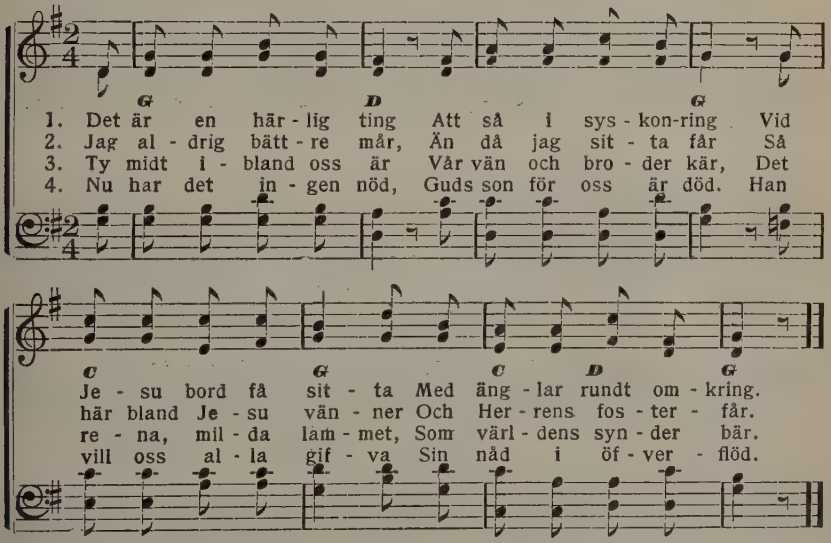

5. O broder, fröjda dig,
Se Gud förbarmar sig
Han vill din synd förlåta,
Så har han gjort med mig.

6. Ja nåd för allt jag fick
I samma ögonblick,
Som jag med mina synder
Till Herren Jesus gick.

7. Uti hans dyra namn
Jag har en säker hamn.
När stormen kring mig hviner.
Han tar mig ömt i famn.

8. En gång i himmelen
Vi skåda få vår vän.
O tänk hvad fröjd där blifver,
Hvem kan beskrifva den!

No. 490. Snart hemma hos Herren.

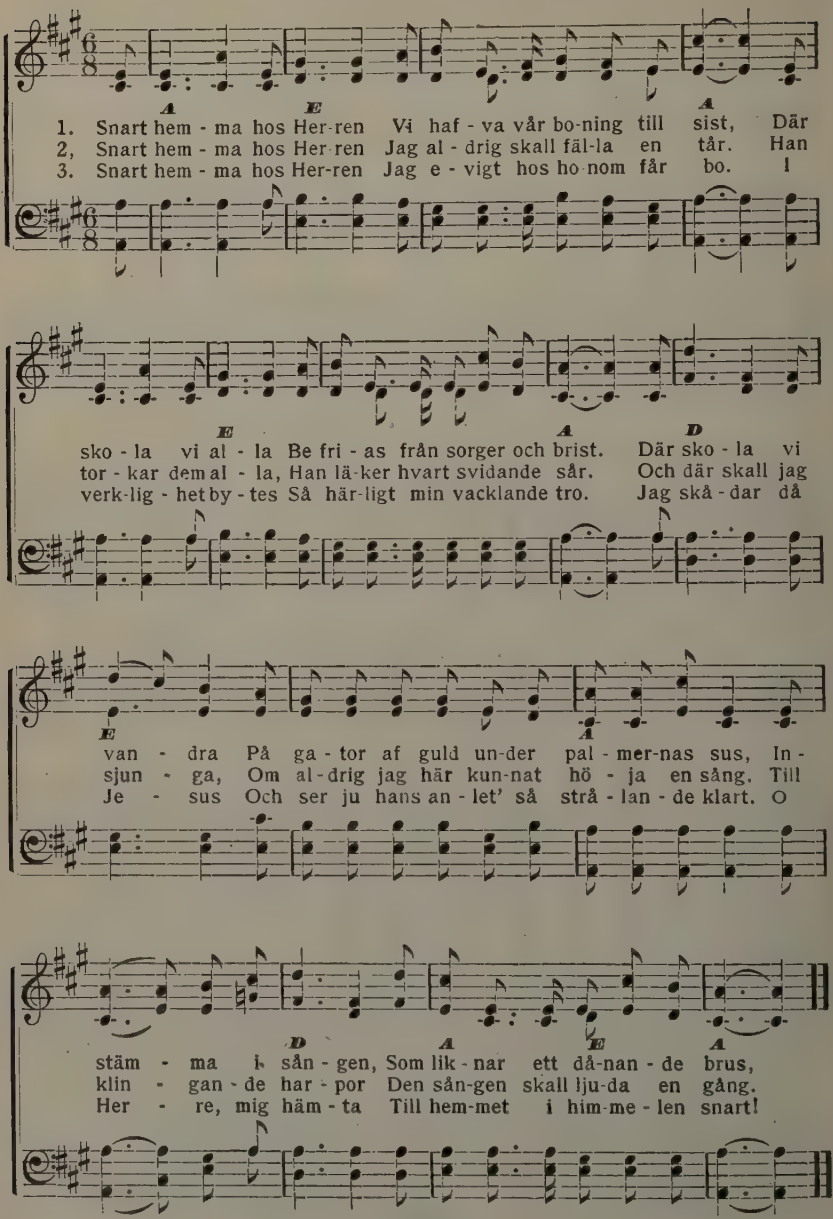

No. 491. Innerligt Jesus dig kallar.

W. L. T. WILL L. THOMPSON.

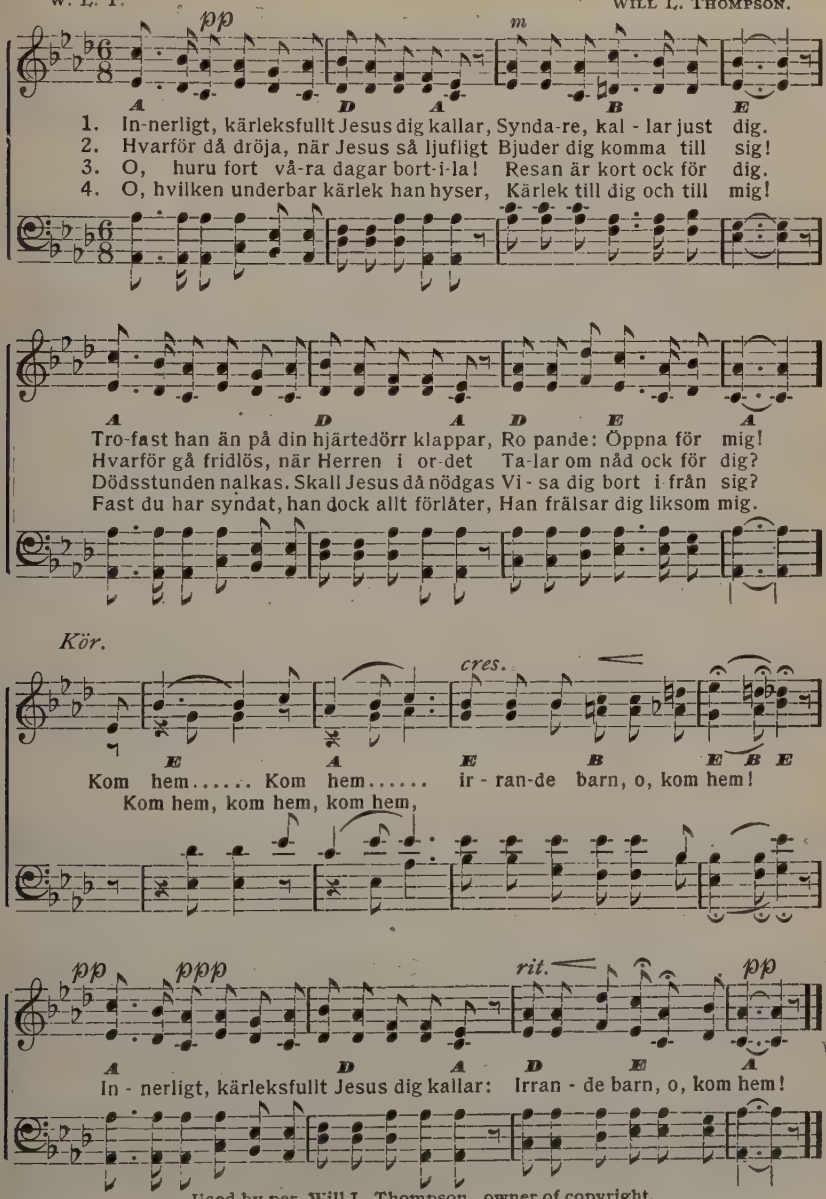

Used by per. Will L. Thompson, owner of copyright.

No. 492. Lyft blicken upp!

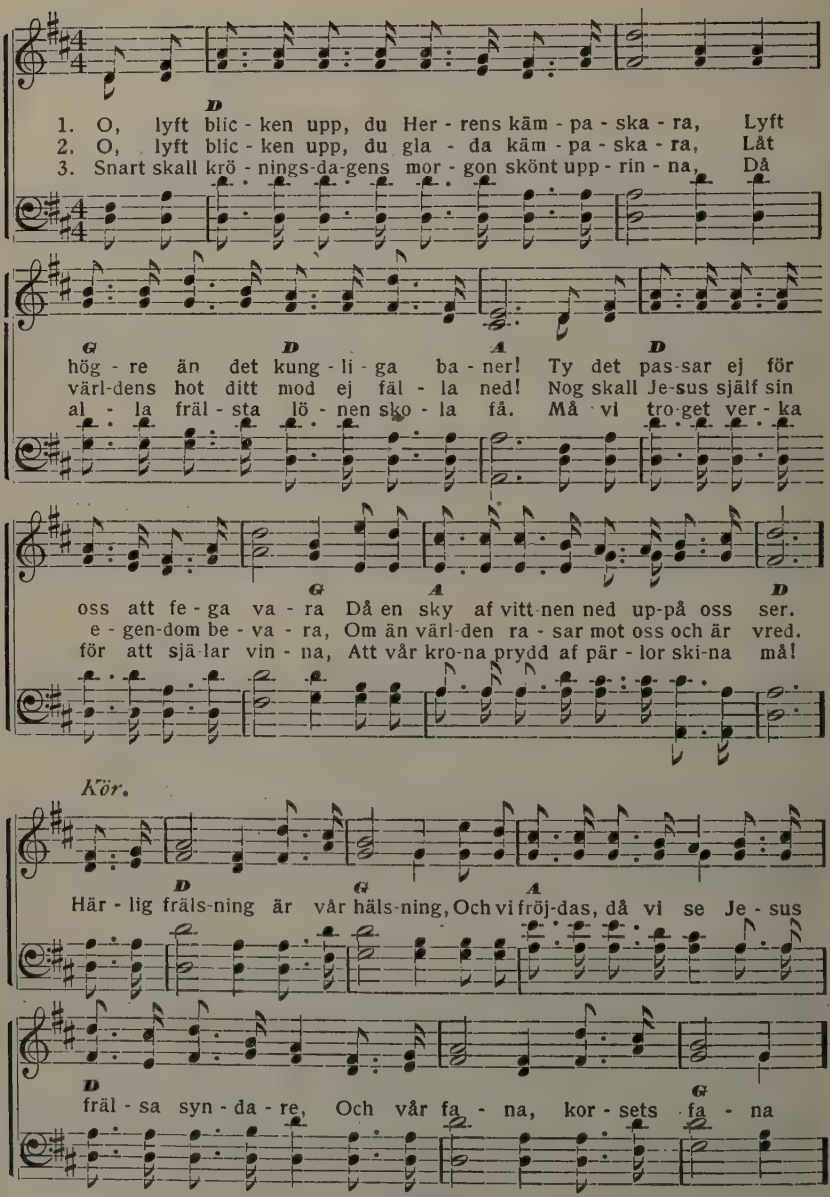

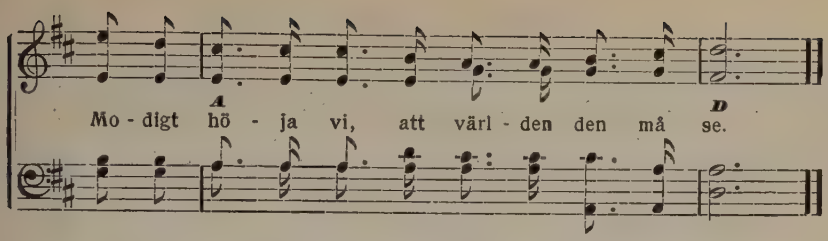

No. 493. Jesus gör mig stilla.

SELMA LAGERSTRÖM. ALPMELODI.

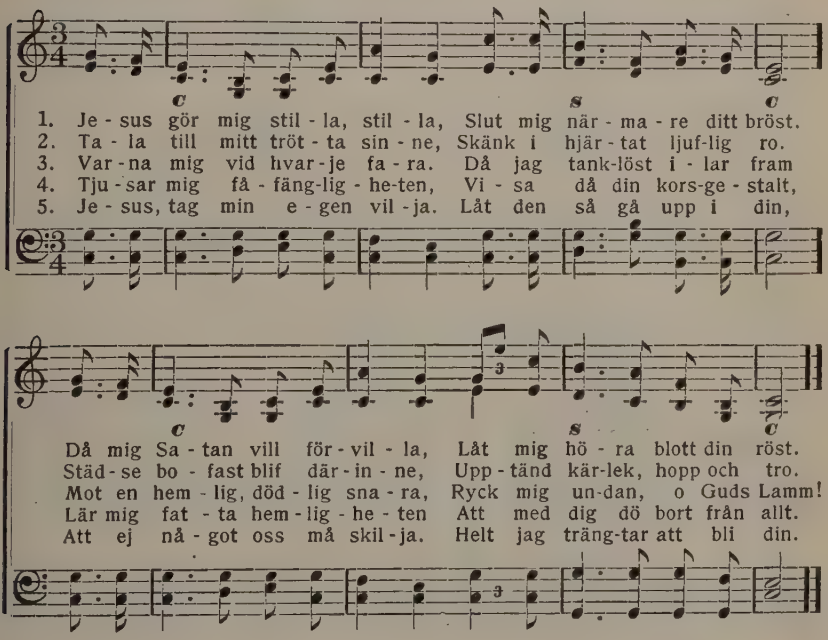

No. 494. Mer af Jesu sinne.

1. Herre Jesus, gif mig mera
Af ditt sinne, så att jag
Troget dig må lyda, tjäna
Hvarje stund och hvarje dag!

2. Drag mig närmare, o Jesus
Till ditt hulda kärleksbröst!
Gif mig mera af din kärlek,
Mera tro och kraft och tröst!

3. Dig jag beder, Herre Jesus
Alla synder från mig tag!
Rena mig i nådens källa
Hvarje stund och hvarje dag!

4. Jesus, bär mig i ditt sköte!
Där är jag så trygg och nöjd.
Helt jag vill hos dig förblifva,
Ty då har jag frid och fröjd.

No. 495. O, jag vet ett land.

M. VIEL.

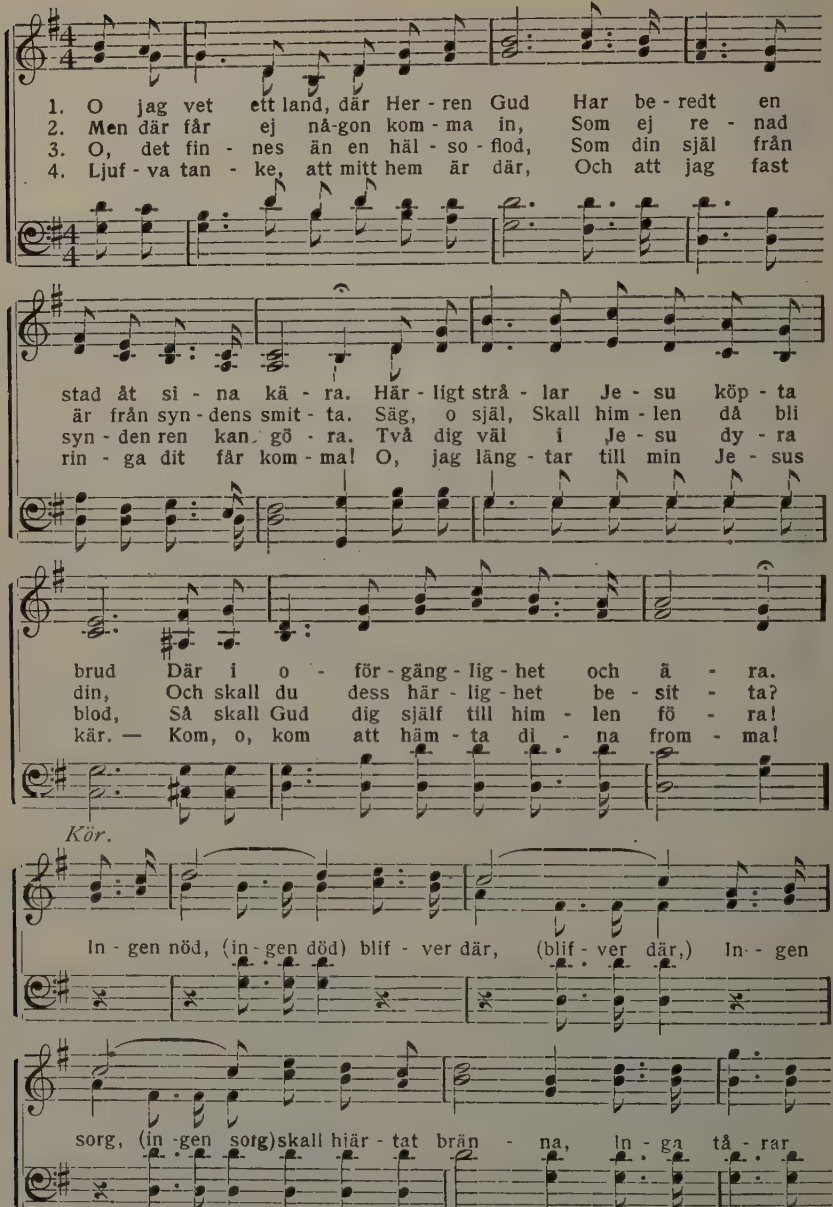

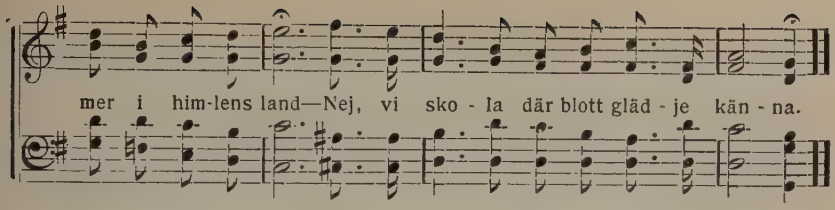

No. 496. Göm mig, Jesus.

J. HAGSTRÖM. (Sjunges som n:o 495.)

1. Göm mig, Jesus, djupt i dina sår
Från all tidens ytlighet och villa;
Ty i egen kraft jag ej förmår
Hålla mig i klipponästet stilla.

Kör. Göm mig där, Jesus kär,
Göm mig djupt i dyra såren.
Tryggt och ljuft det är att hvila där
För små lammen och för fosterfåren.

2. Nu det gäller vara på sin vakt:
Mera fina blifva Satans snaror,
Och förklädd i snillets tjusarmakt
Själfva andligheten döljer faror.

3. Mången åsikt—ack så lärd och from!
Samlar skaror, som begärligt höra;
Men den lämnar själen oftast tom.
Jesus blott kan själen saliggöra.

4. Göm mig, göm mig djupt i dina sår,
Låt ej något här min själ förvilla,
Ty i egen kraft jag ej förmår
Hålla mig i klipponästet stilla.

No. 497. Att somna in i Gud.

MACKAY.

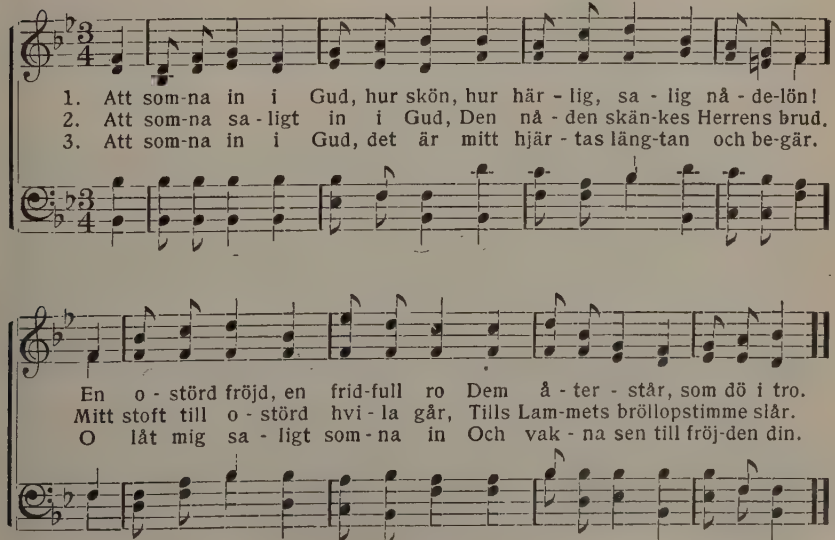

No. 498. Godt nytt år.

JOEL ANDERSON. Arr. by A. L. S.

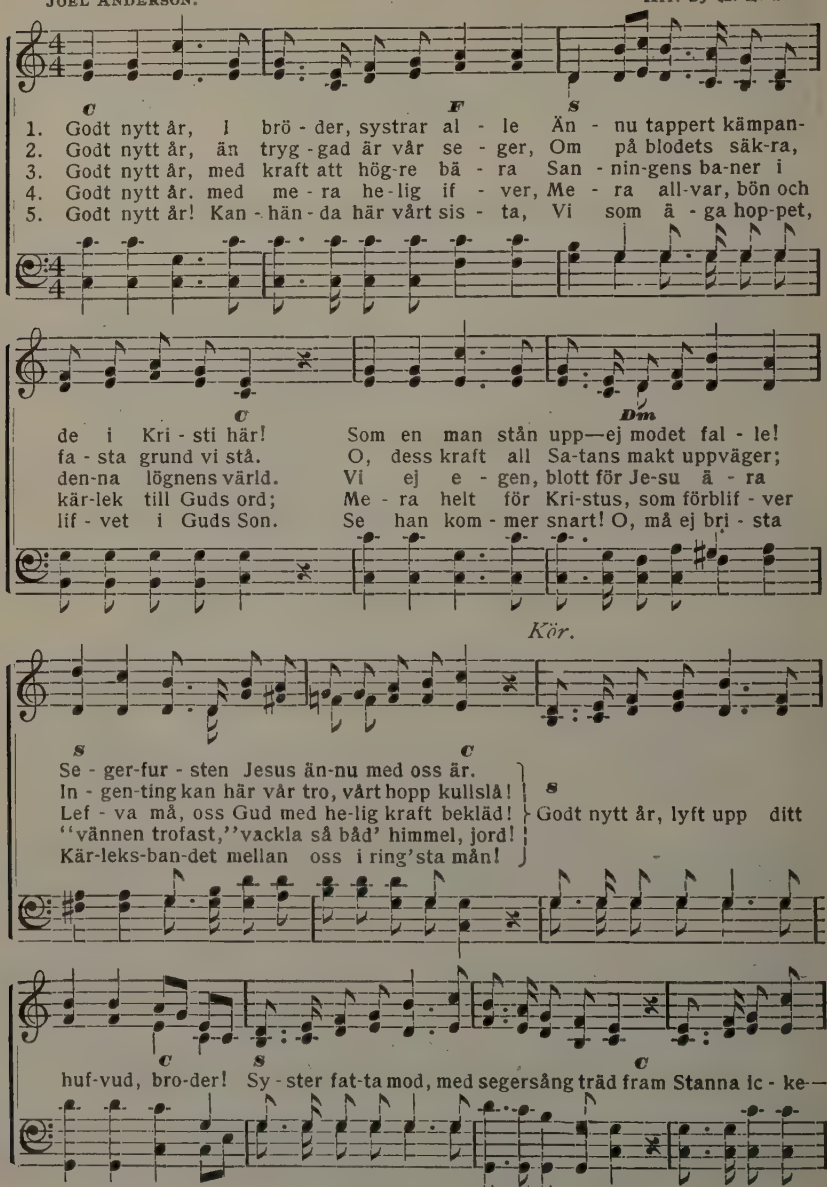

Copyright, 1903, by P. Benson.

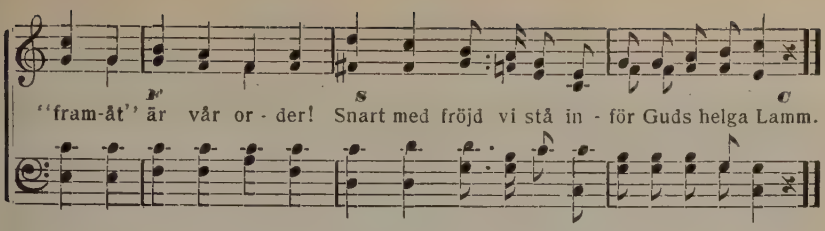

No. 499. Hvad som är stort.

HJ. A. N. L. RIDDERHOF.

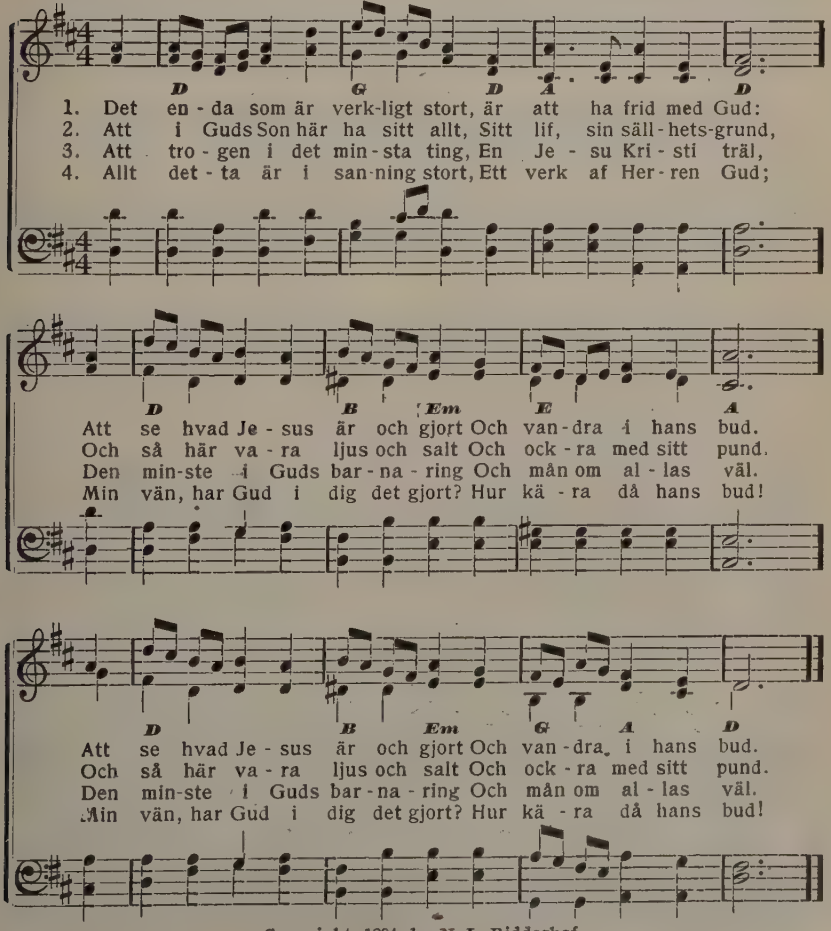

Copyright, 1904, by N. L. Ridderhof.

No. 500. Lifvets morgon.

JOEL ANDERSON. Arr. by A. L. S.

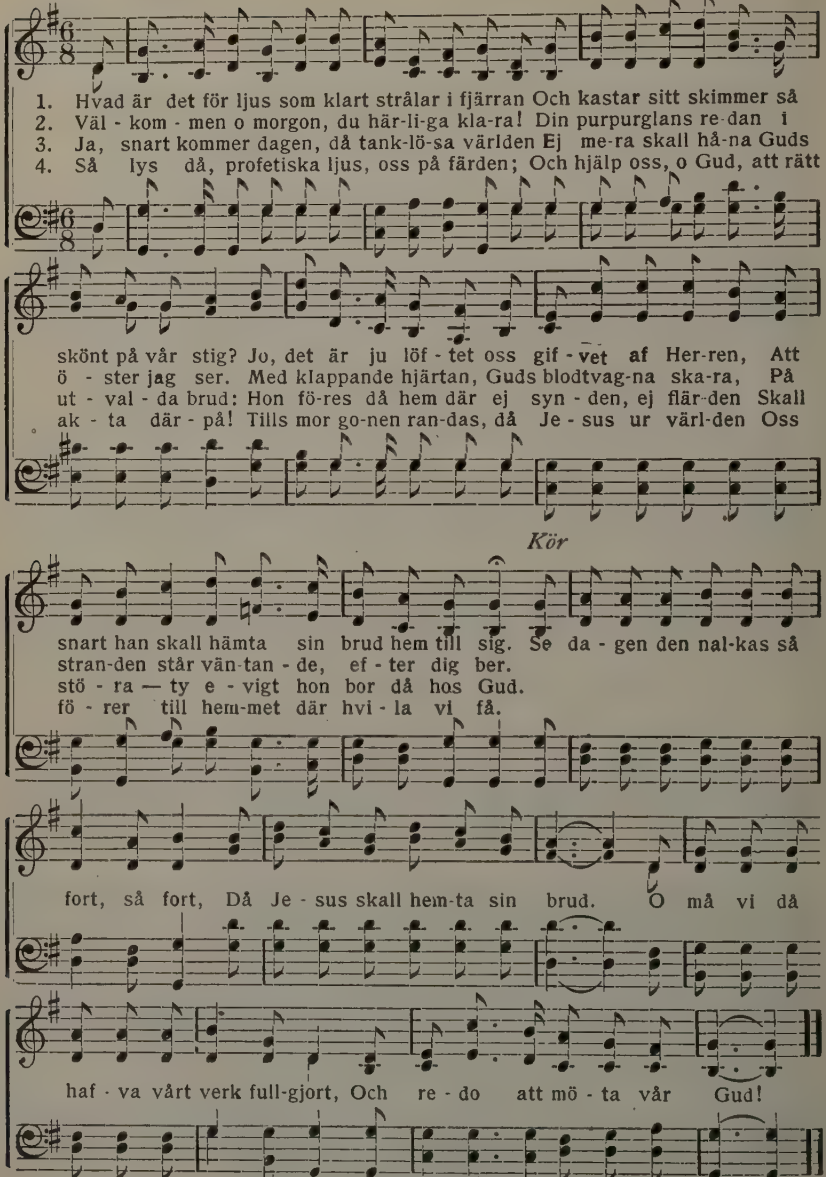

Copyright, 1907, by P. Benson.

No. 501. Morgonstjärnan.

LUDVIG. Arr.

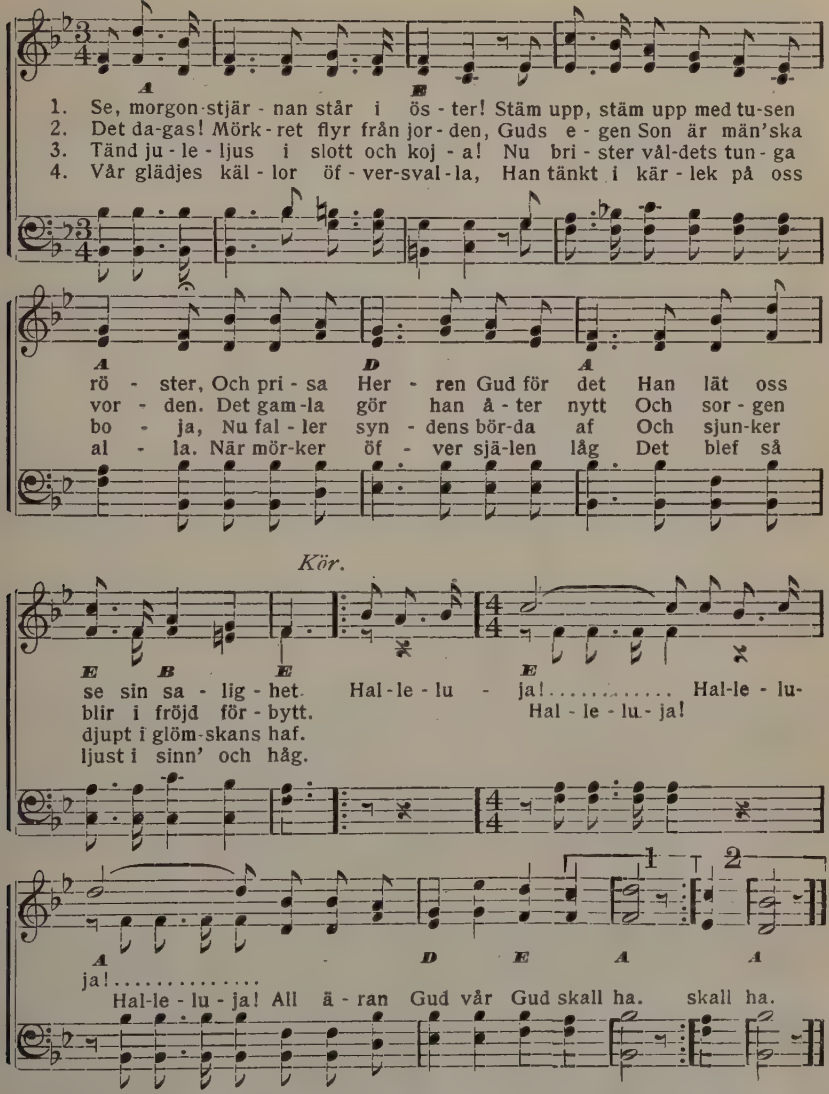

5. Sänd ut i toner fridens hälsning!
Sjung fritt och gladt om Jesu frälsning!
Vi vandra trygga till Guds hus
I morgonstjärnans klara ljus. *Kör.*

6. Där öfver porten ses hon brinna
Och snart vårt sköna mål vi hinna
Då jubla vi än mer för det
Gud lät oss se sin salighet. *Kör.*

No. 502. Öppna dörren.

C. A—N. C. ANDERSON.

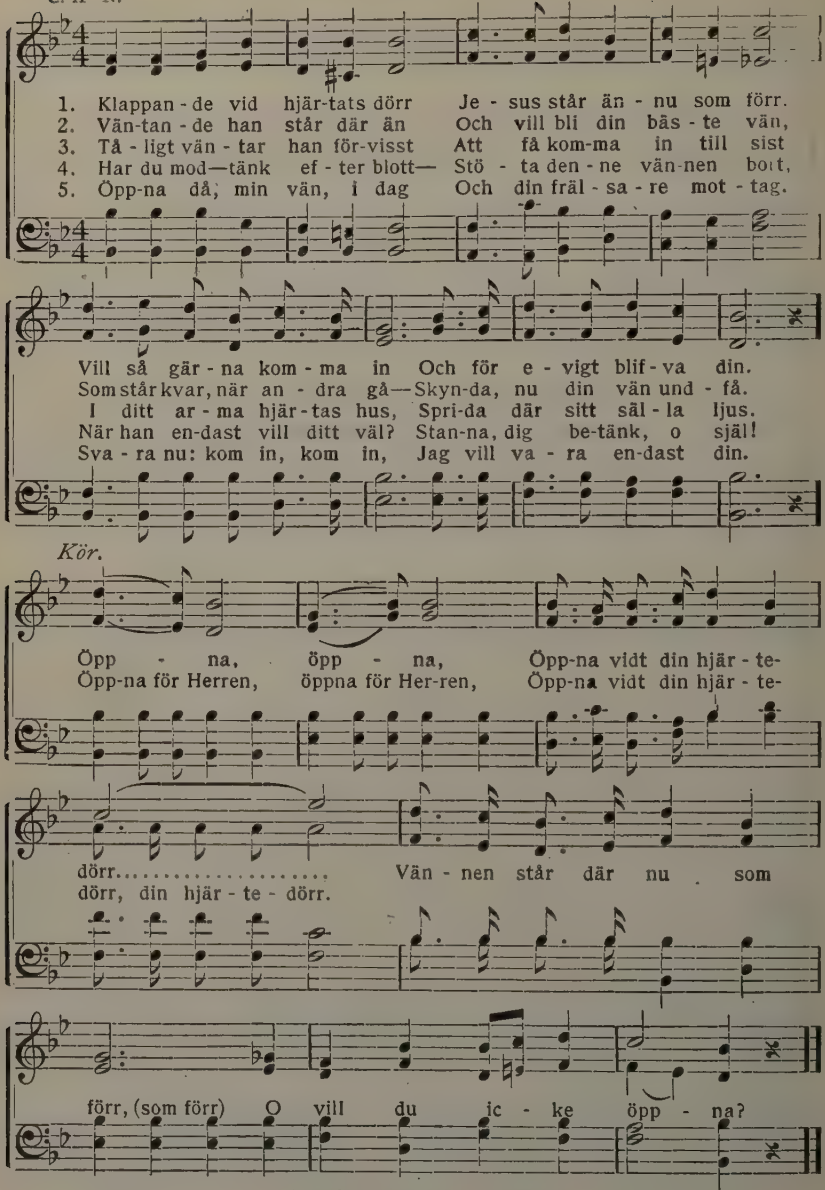

Copyright, 1904, by P. Benson.

No. 503. Vännen Jesus.

N. L. R. N. L. RIDDERHOF.

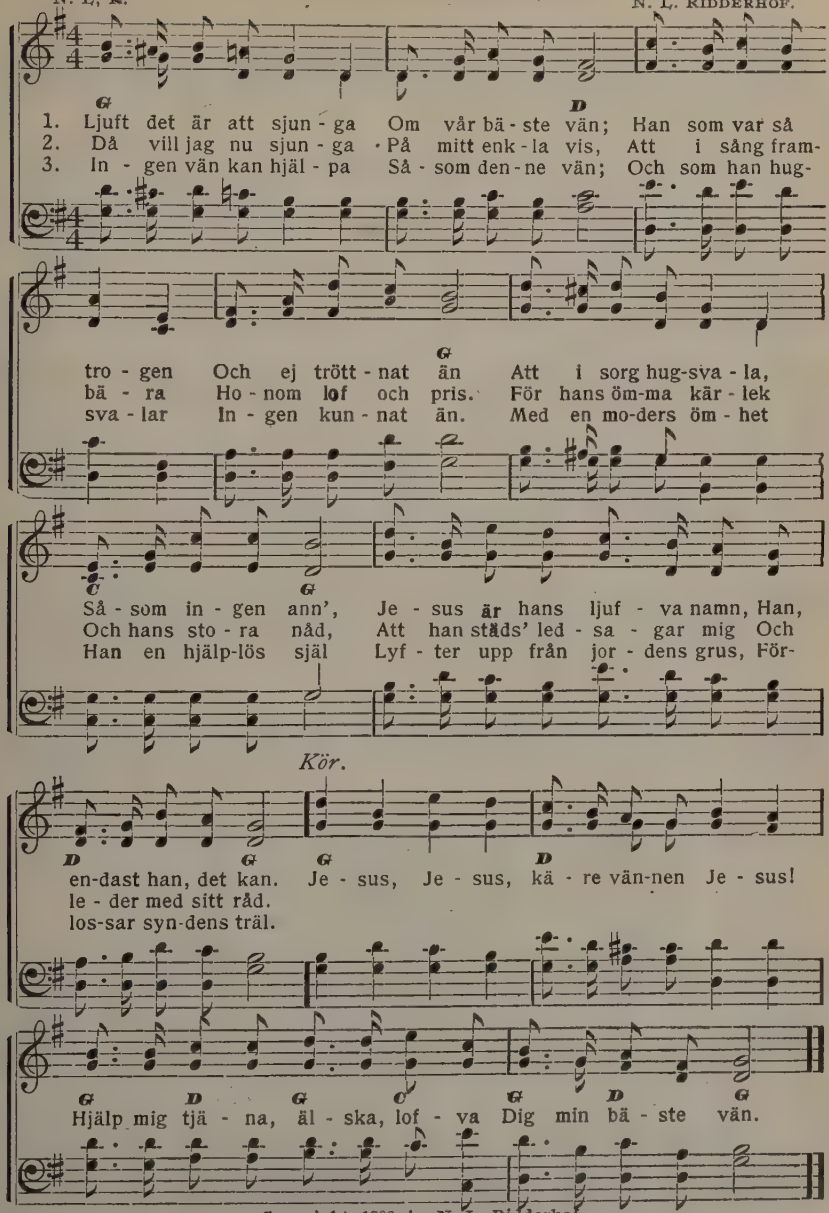

Copyright, 1902, by N. L. Ridderhof.

No. 504. Saliga hem.

M. O. Page.

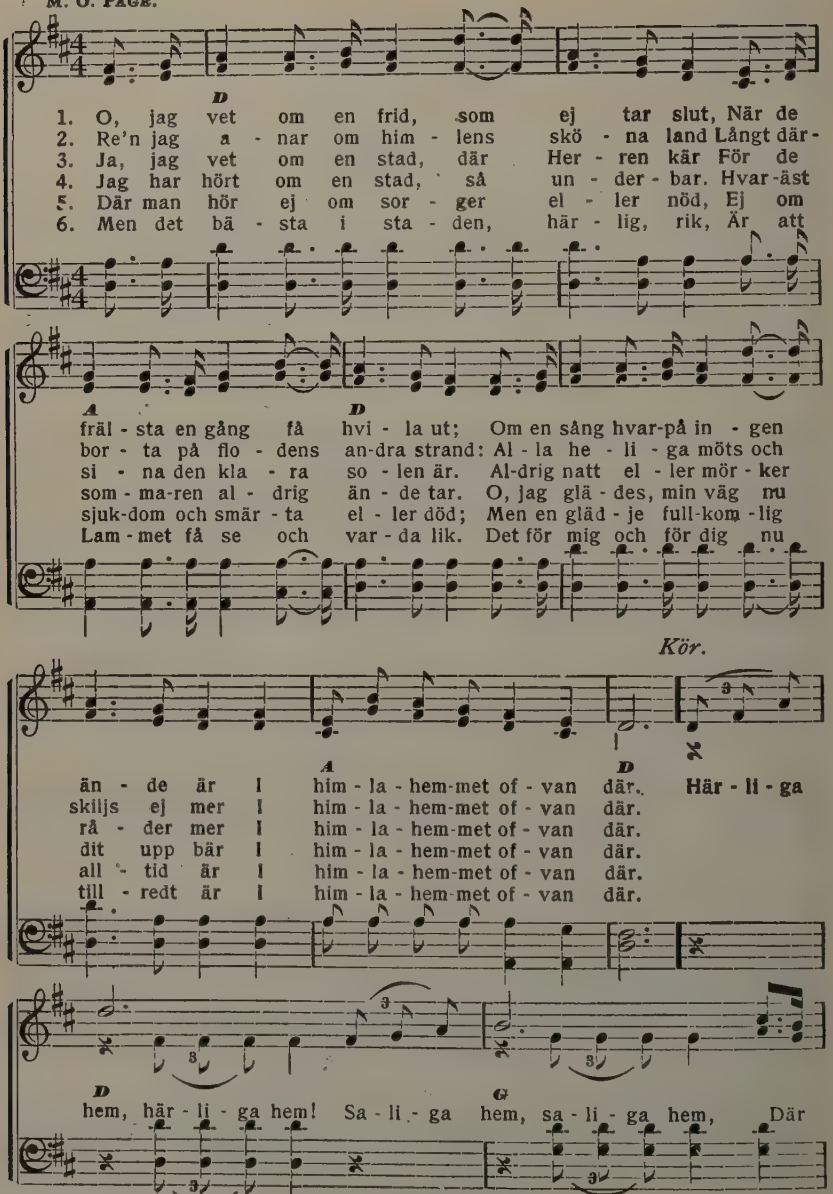

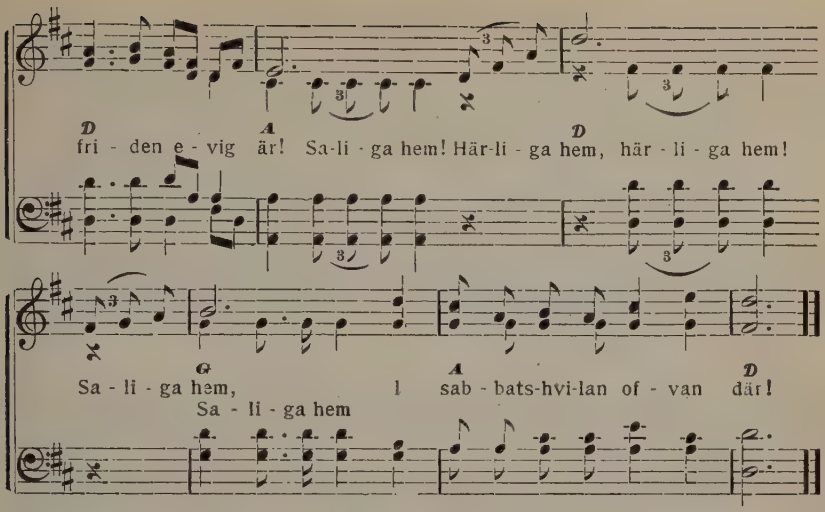

No. 505. Alltid salig.

LINA SANDELL. L. MASON.

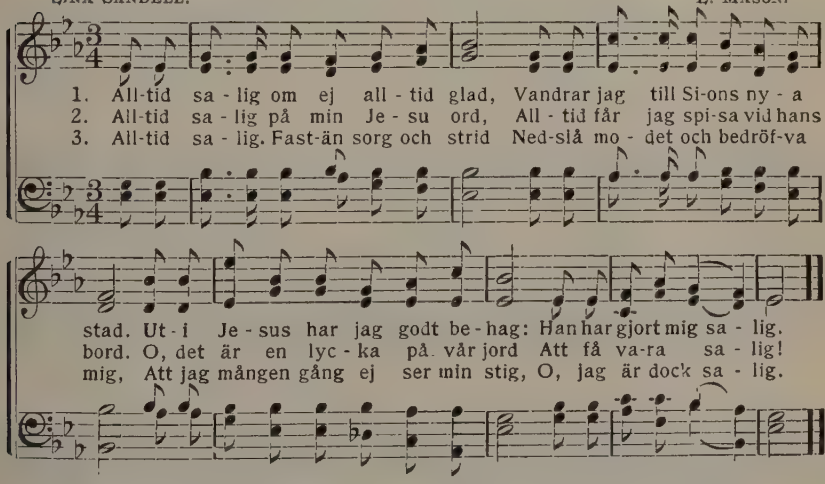

4. Alltid salig, fastän fienden
Därpå vredgas—Gud är dock min vän.
Blott jag känner vännen min igen,
Är jag likväl salig.

5. Alltid salig, vill jag icke mer
Synda bort den tid mig Herren ger.
Gode Gud, om blott din vilja sker,
Är jag alltid salig.

6. Alltid salig. Fast jag mången gång
Fäller modet här bland jordens tvång
Och ej sjunga kan min nya sång,
Jag är likväl salig.

7. Alltid salig, ty jag hafver fått
Saligheten till min arfvelott,
Allt af nåd från Gud, som ger allt godt.
Han har gjort mig salig.

No. 506. Dyra namn.

LYDIA BAXTER. W. H. DOANE.

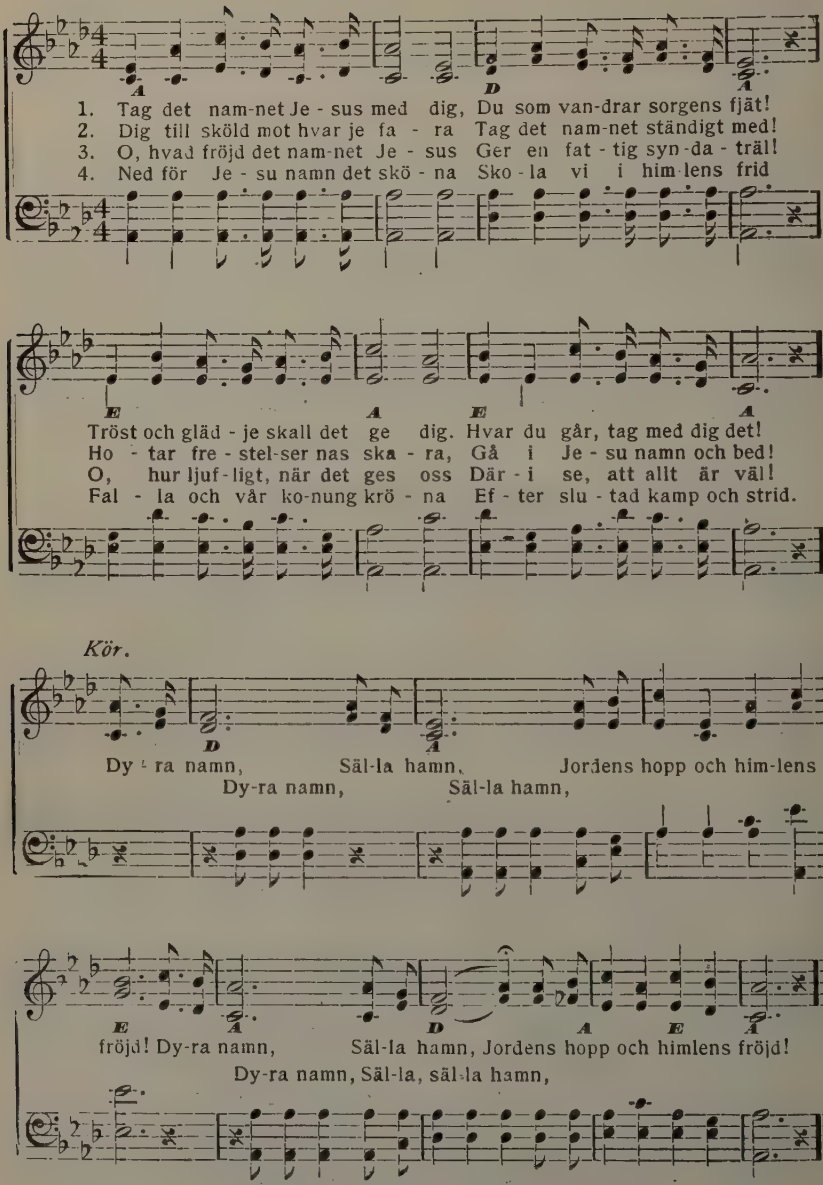

Used by per. W. H. Doane, owner of copyright.

No. 507. Lofsång under vägen.

ELSA BORG, (Sjunges som No. 506.)

1. Sjungom, syskon, under vägen,
Det ger fart åt vandringen.
Lofvom!— Du Guds barn var trägen!
Jubla om och om igen:

Kör. Din jag är, Jesus kär,
Din med allt hvad i mig är.
Din jag är, Jesus kär,
Din med allt hvad i mig är.

2. Lammet väl är värdigt sången,
Lammet, som oss köpt med blod,
Som så härligt löste fången;
Lammet, du vår Herde god!

3. Prisom den uppståndne Herren!
Lofvom samfäldt Frälsaren,
Konungen, med djupa ärren,
Segraren, vår bäste vän!

4. Sjungen, I Guds frälsta skaror,
Till hans pris i högre kor,
Som oss löst ur Satans snaror,
Jesus, som uti oss bor!

5. Sjungom så att bergen lyftas!
Änglar, himlar, haf och mull,
Stämmen in med oss "till skiftes!"
Visst bör kören vara full.

No. 508. Ack Herre Jesus, hör min röst.

M. LUTHER.

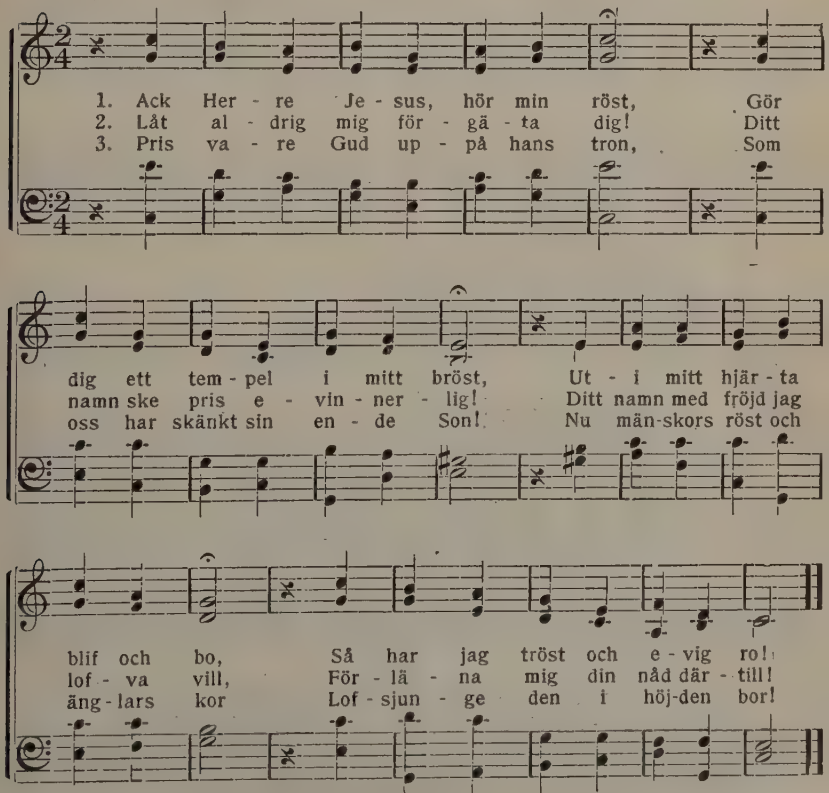

No. 509. Ring i himlens klockor.

REV. WM. O. CUSHING. GEO. F. ROOT.

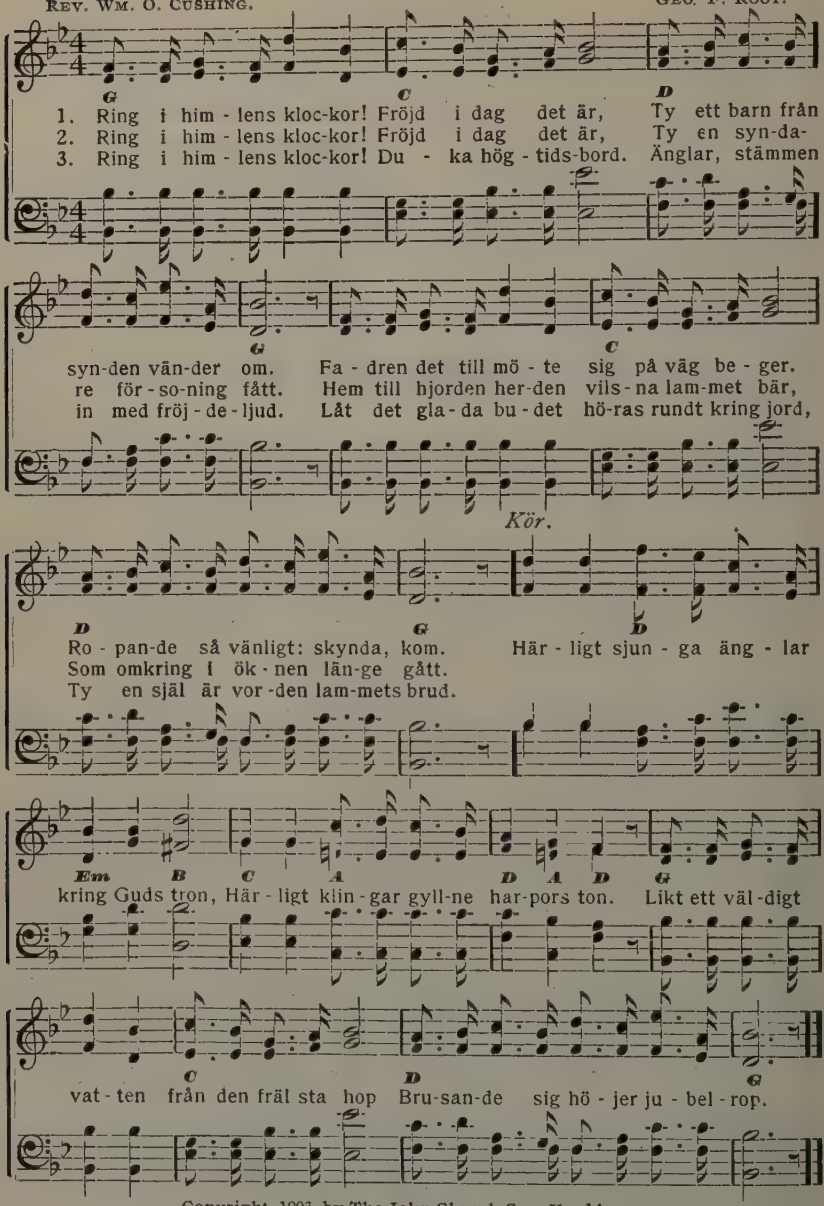

Copyright, 1903, by The John Church Co. Used by per.

No. 510. Basunen.

J. B. (Sjunges som No, 509.)

1. Blåsen med basuner! Det är jubelår,
Fången nu sin frihet återfår.
Gud åt hela världen ende sonen skänkt
Och vår synd i hafvets djup nedsänkt.

Kör. Sjungen ära, lof, halleluja,
Amen, prisen Herren Jehova!
Blåsen med basuner, träden fram
med fröjd,
Lofven Gud allt upp i himlens höjd!

2. Blåsen med basuner! Världens frälsare,
Jesus Kristus, undfår syndare.
Den till honom kommer kastar han ej ut,
Hören! själar, så är Guds beslut!

3. Blåsen med basuner! Allt fullkomnadt
är.
Se Guds lam, som världens synder bär!
Skökor, publikaner utaf alla slag,
Hören, nu är salighetens dag!

No. 511. Fram en suck sig smyger.

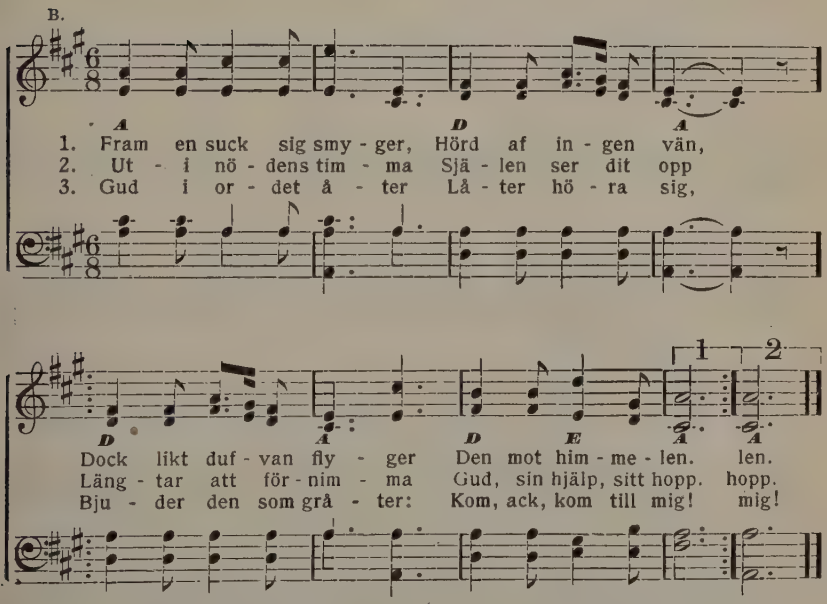

4. Hälsar dem för sälla,
Som från jordens grus
Färden hemåt ställa
Upp till Fadrens hus.

5. Kraft mig Jesus gifve
I hvar pröfningsstund.
Städse jag förblifve
Fast i hans förbund.

6. Allt han mig förlåter,
Som jag brutit har,
Mig förklarar åter,
Att han är min far.

7. Därför är jag salig
Uti Jesu namn
Och får fröjd otalig
Sist i himlens hamn.

No. 512. Den stora hvita skaran.

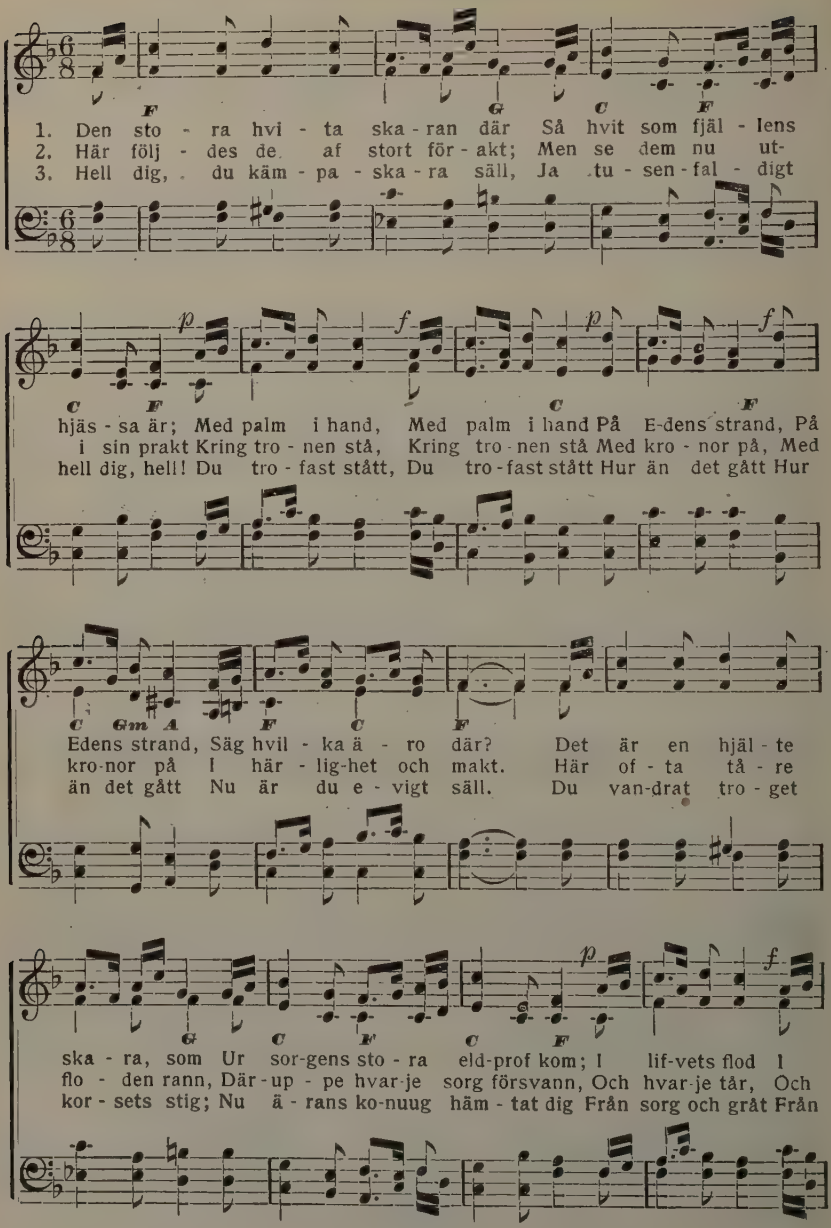

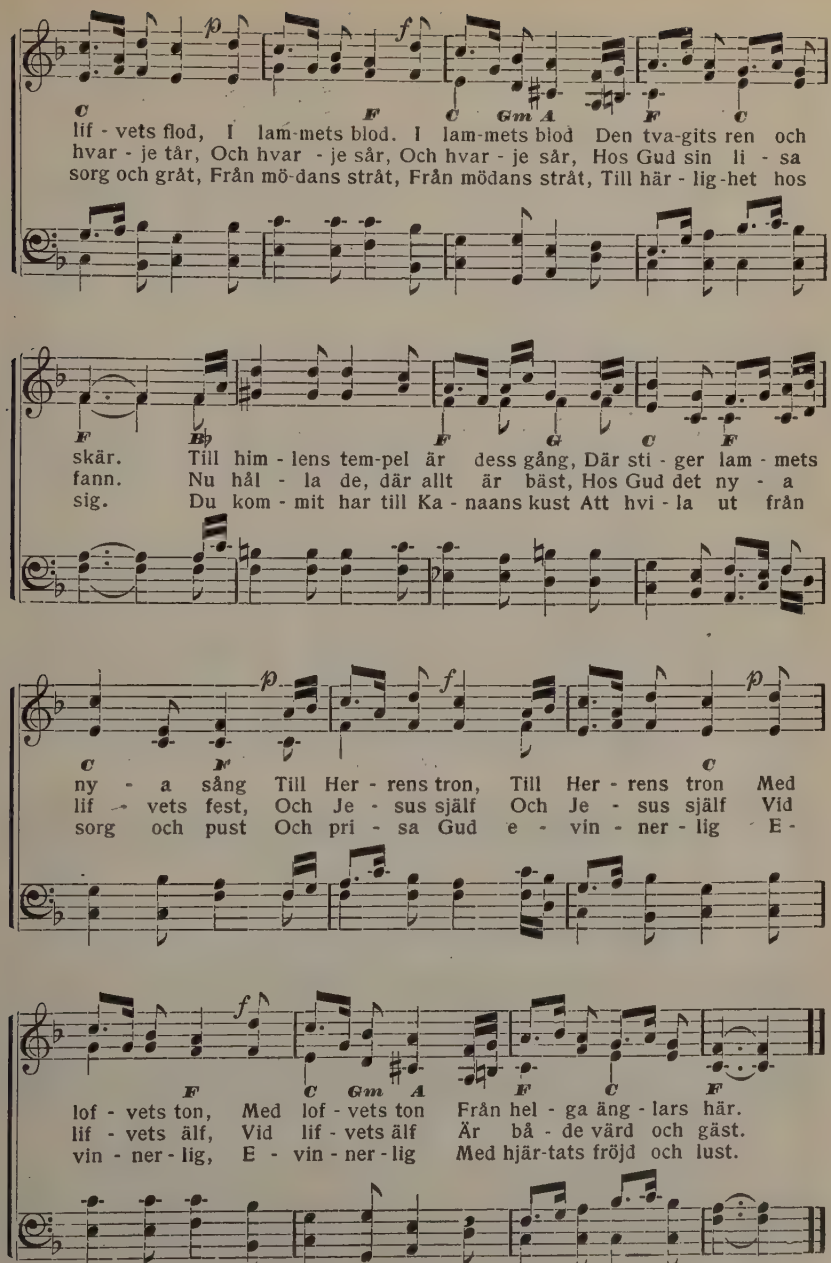
C F C Gm A F C
lif - vets flod, I lam-mets blod. I lam-mets blod Den tva-gits ren och
hvar - je tår, Och hvar - je sår, Och hvar - je sår, Hos Gud sin li - sa
sorg och gråt, Från mö-dans stråt, Från mödans stråt, Till här - lig-het hos
F B♭ F G C F
skär. Till him - lens tem-pel är dess gång, Där sti - ger lam - mets
fann. Nu hål - la de, där allt är bäst, Hos Gud det ny - a
sig. Du kom - mit har till Ka - naans kust Att hvi - la ut från
C F C
ny - a sång Till Her - rens tron, Till Her - rens tron Med
lif - vets fest, Och Je - sus själf Och Je - sus själf Vid
sorg och pust Och pri - sa Gud e - vin - ner - lig E -
F C Gm A F C F
lof - vets ton, Med lof - vets ton Från hel - ga äng - lars här.
lif - vets älf, Vid lif - vets älf Är bå - de värd och gäst.
vin - ner - lig, E - vin - ner - lig Med hjär-tats fröjd och lust.

No. 513. Fågeln i nästet.

A. L. S

A. L. Skoog.

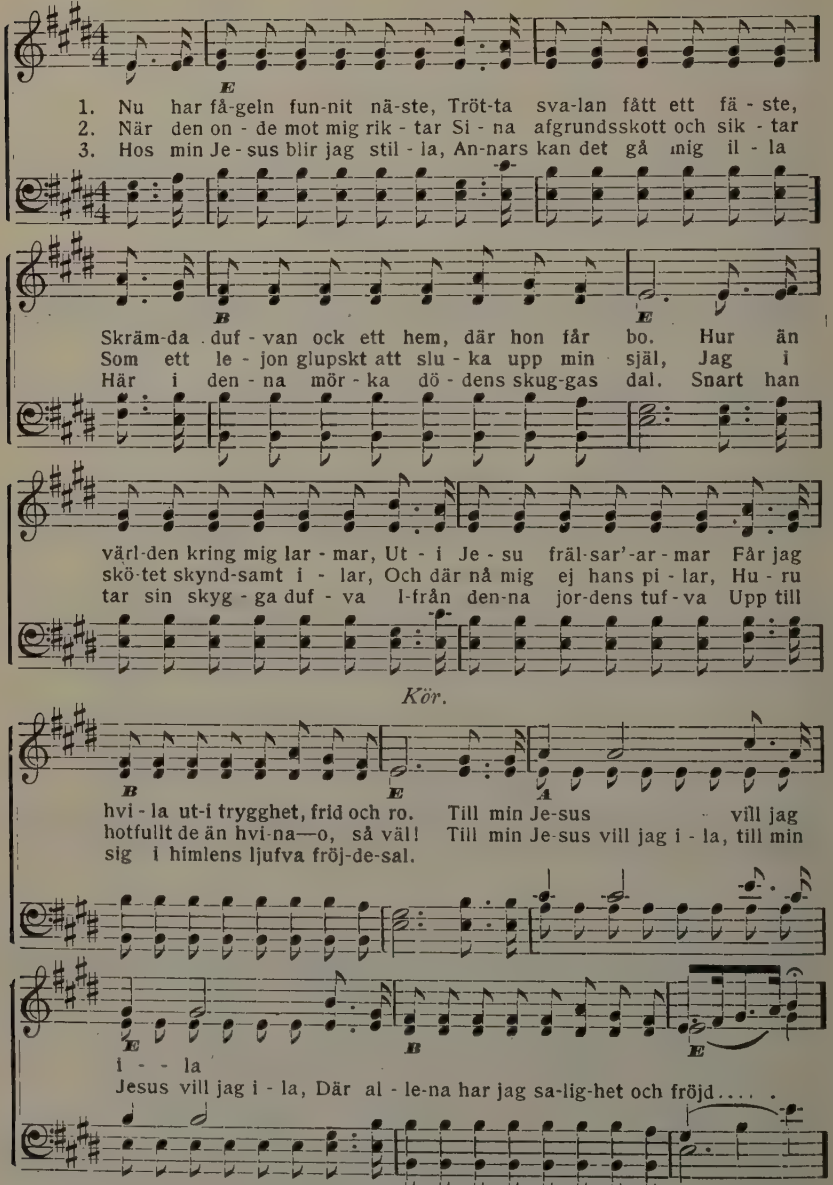

Used by per. A. L. Skoog owner of copyright.

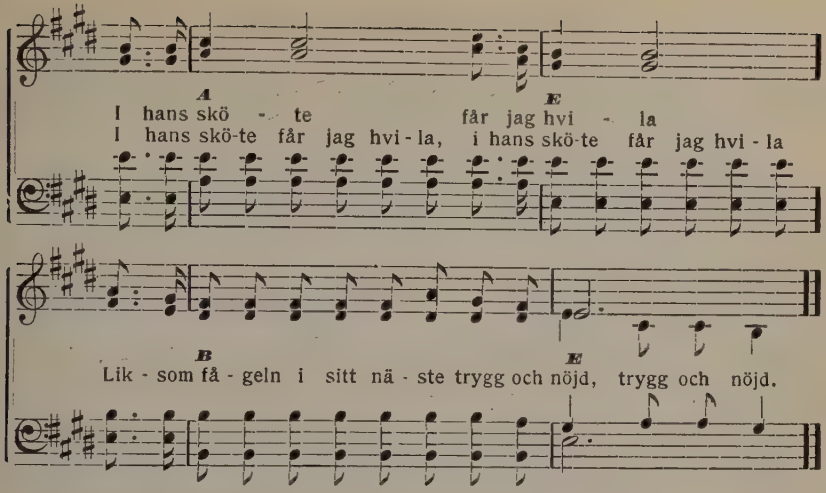

No. 514. Vaka, själ, och bed!

J. O. WALLIN. A. DRÆSE.

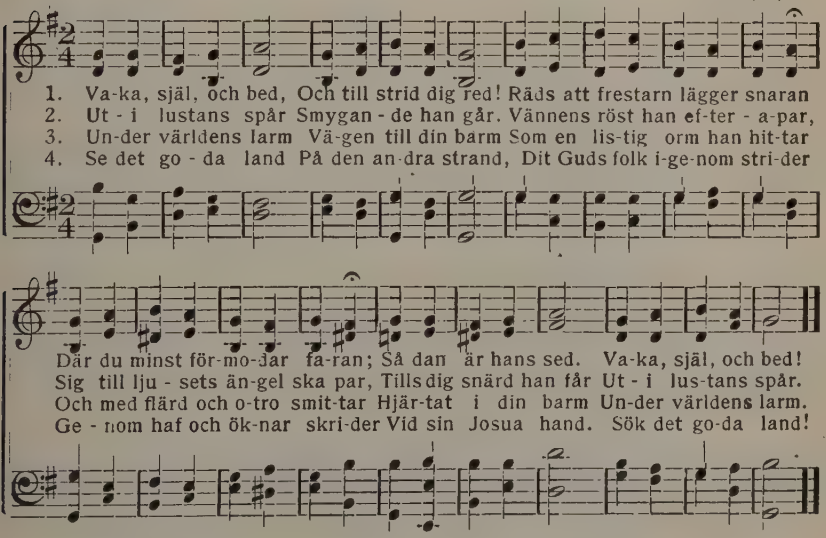

5. Arfvet ej förspill,
Som dig hörer till,
Endast du vill bedja, vaka,
Världen och dig själf försaka,
Jesus följa vill!
Arfvet ej förspill!

6. Vaka, bed och strid
Än en liten tid!
Snart ditt Kanaan skall hinnas,
Kronan räckas, palmen vinnas
I en evig frid.
Vaka, bed och strid!

No. 515. Mitt hem är där.

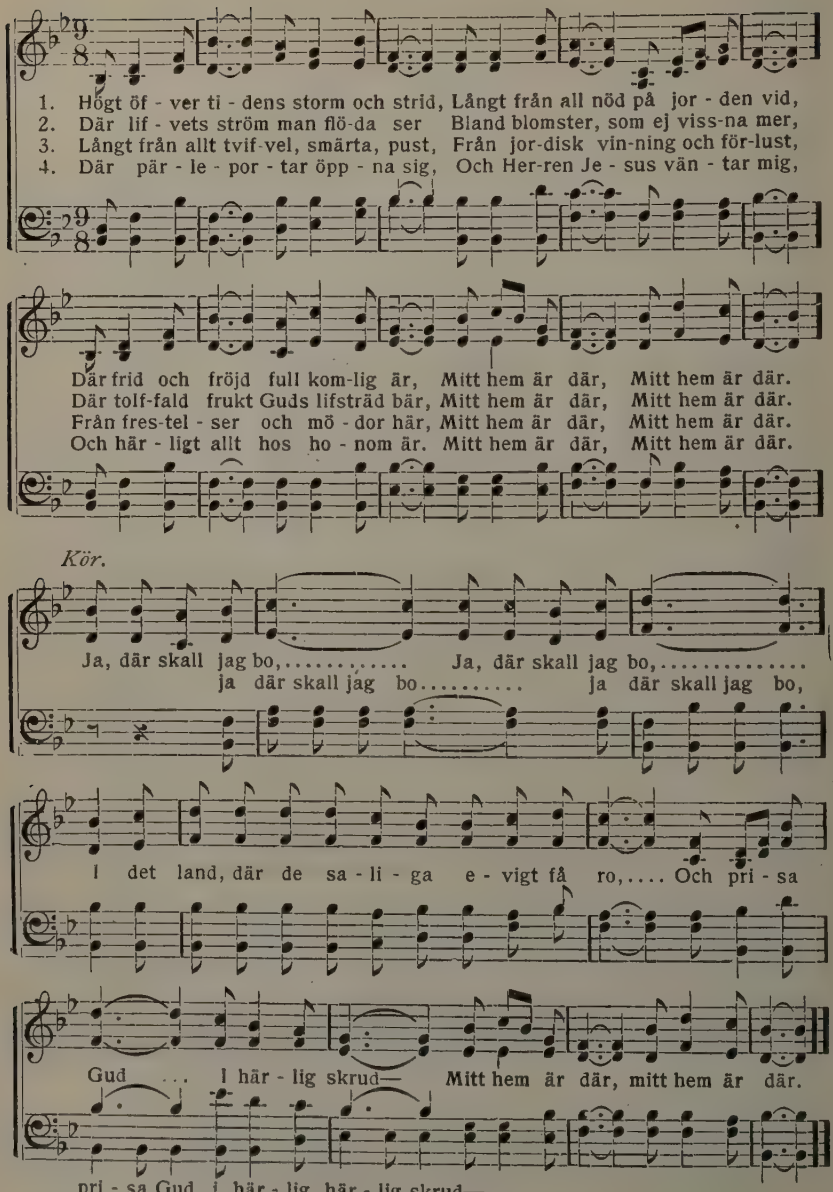

No. 516. Drag mig närmare!

F. J. Crosby. W. H. Doane.

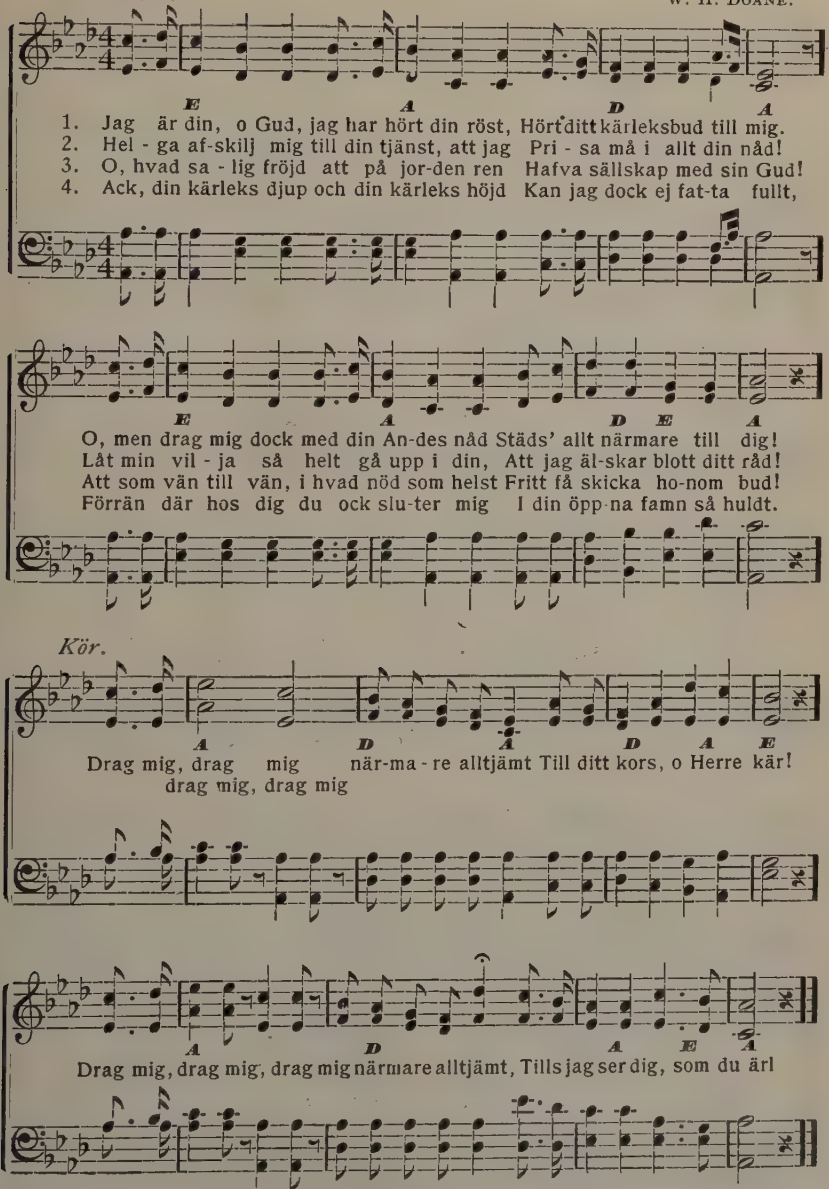

Used by per. W. H. Doane, owner of copyright.

No. 517. Trofaste Jesus.

O. H. Mel. JUANITA.

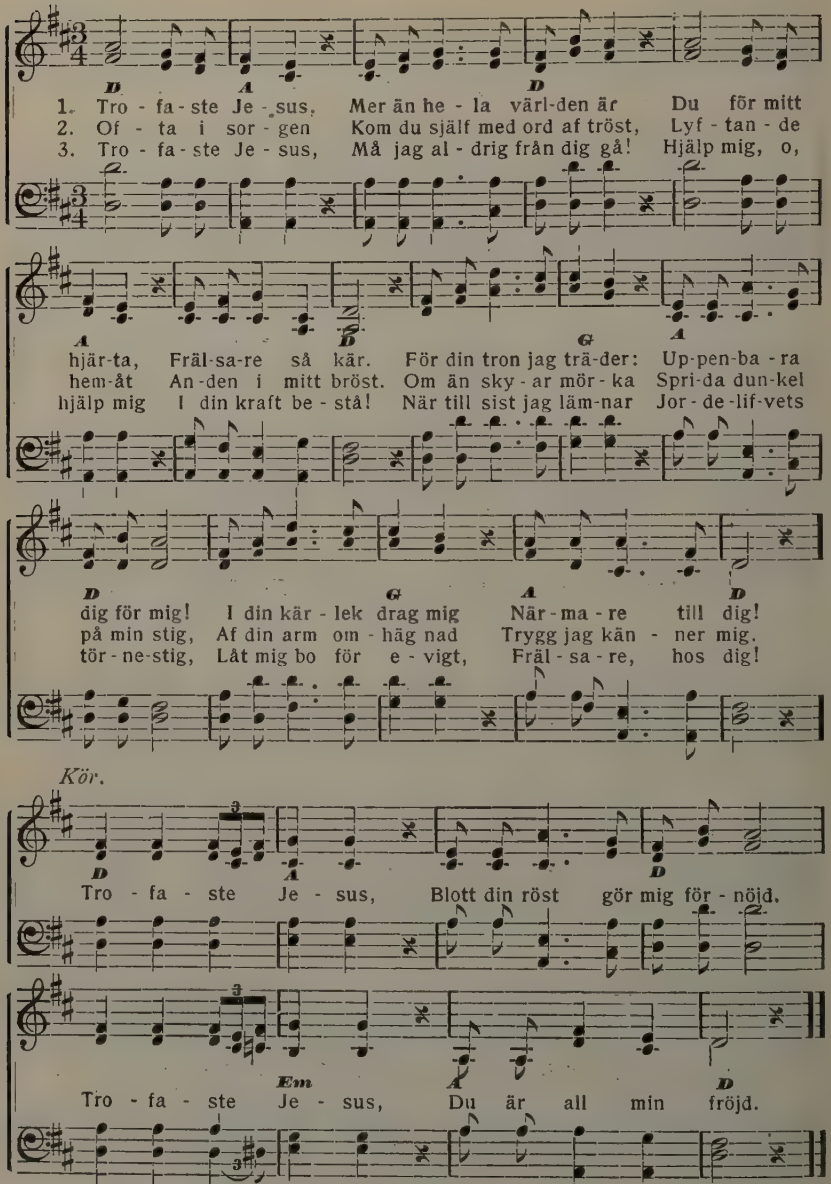

No. 518. Jesus min Jesus.

(Sjunges som No. 517).

1. Jesus, min Jesus,
Hvilken vän du är för mig!
O jag har funnit
Ljuflig ro i dig.
När min väg var öde,
Sorgen brände i mitt bröst,
Då din ljufva stämma
Ingöt mod och tröst.

Kör. Närmre, drag mig närmre,
Tills jag hvilar helt i dig.
Närmre, drag mig närmre,
Jesus kär, till dig.

2. Då stjärnor klara
Sprida ut sitt silfver-ljus,
O lär mig sjunga
Om min Faders hus,
Om det landet sälla,
Dit de kära gått förut,
Låt mig där få hvila
Efter stridens slut.

3. Då, Herre Jesus,
Sista skuggan sänker sig,
Och till det tysta
Du skall kalla mig,
I ditt huldа sköte
Låt mig somna in förnöjd,
För att sedan vakna
Till en evig fröjd.

No. 519. Min framtidsdag.

N. F. N. FRYKMAN.

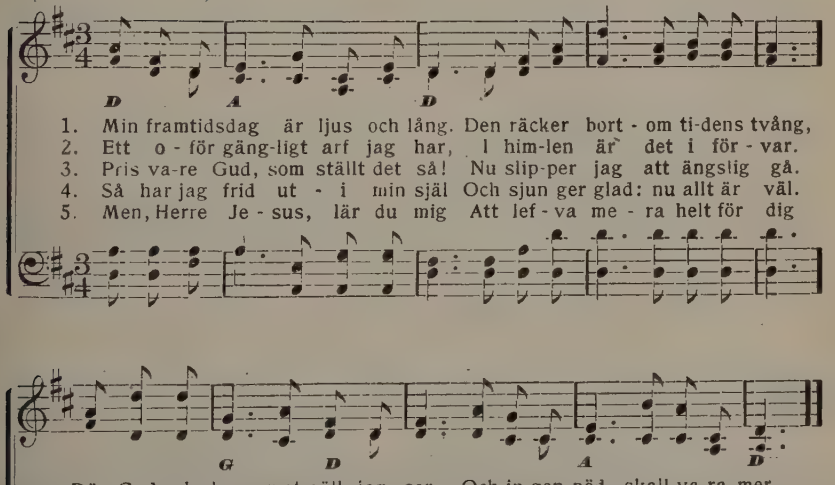

No. 520. Hvar jag går i skogar, berg och dalar.

O. AHNFELT.

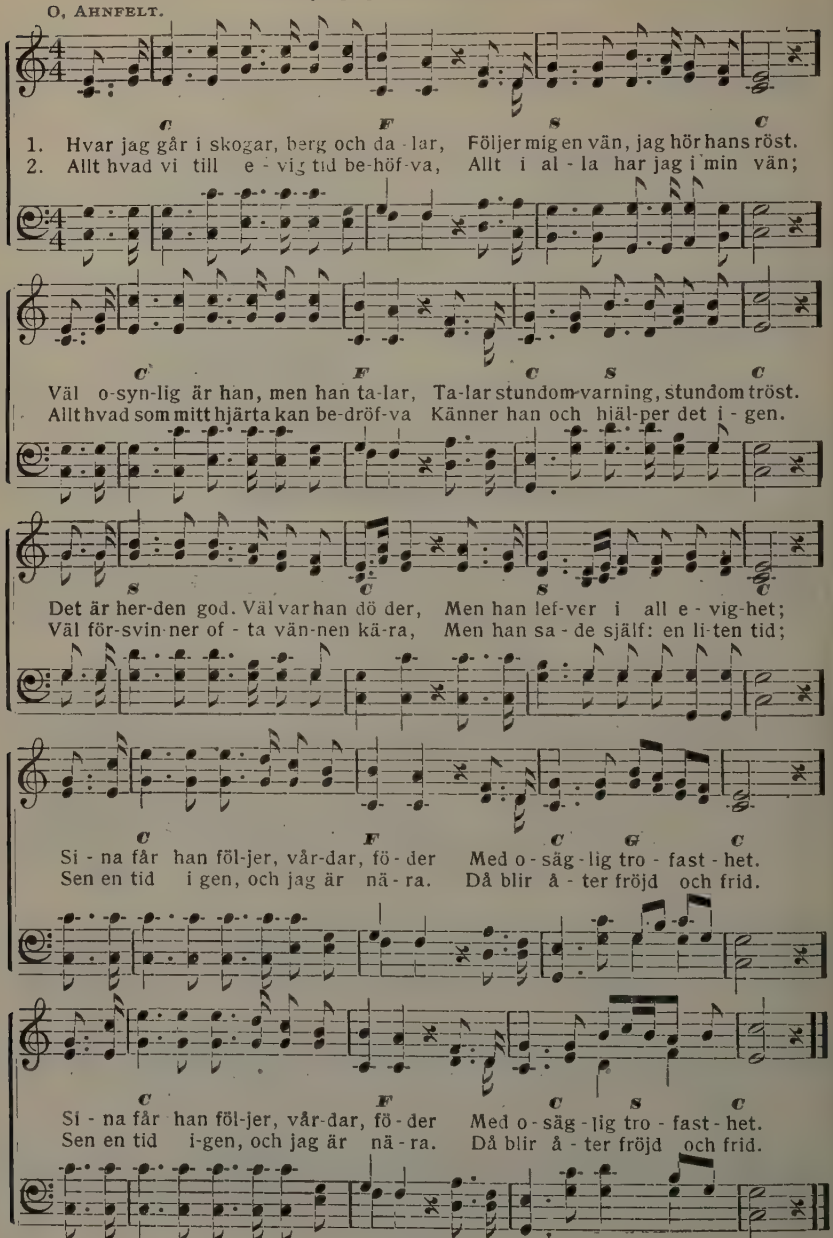

3. När på Tomas segerfursten tänker,
Där han full af sorg och otro går,
Skyndar han och honom tillgång skän-
Att få se och röra vid hans sår. [ker
Tomas, smält af Jesu hulda hjärta,
Öfvervunnen af hans marterskrud,
Ropar, full af fröjd och kärlekssmärta:
O min Herre och min Gud!

4. Skänk ock mig, o Jesus, denna lycka,
Som fördrifver otrons mörka kval.
Sårens bild i hjärtat värdes trycka
Till besegling af mitt nådeval.
Hulde herde, tänk därpå, att fåren,
Samlade vid evangelii ljud,
Känna blott af rösten och af såren
Dig, sin herre och sin Gud.

5. Följ mig, huldaste uppstungna hjärta,
På den väg jag genom öknen går.
Låt min tro i glädje och i smärta
Kunna hvila städs vid dina sår.
Låt mig somna i ditt hulda sköte
Låt mig uppstå, klädd uti din skrud;
Frälst och salig ropa vid ditt möte:
O min Herre och min Gud!

No. 521. Gud är kärlek.

(Sjunges som No. 520.)

1. "Gud är kärlek" -tusen röster stämma
I den sången in med väldig kör.
Allt hvad mänskohjärtat djupast känner,
Allt hvad ögat skådar, örat hör;
Tusen röster ur naturens rike,
Tusen stjärnor uppå fästets rund,
‖:Allt blott vittnar om att Gud har älskat
Från begynnelsen till denna stund.:‖

2. "Gud är kärlek"—klarast dock framlyser
Denna sanning uppå bibelns blad.
Underbara vittnesbörd om kärlek
Stå där tecknade, en väldig rad.
Som en fader vårdar sig om barnen,
Så vår Gud om oss ock vårdar sig.
‖:Han har kallat fram oss utaf intet
Och oss hulpit på vår lefnads stig.:‖

3. "Gud är kärlek"—uti Jesus Kristus
Tog dock kärleken en full gestalt,
Ty den kärlek, som utgifvit Sonen,
Gifver säkert ock med honom allt
Och den kärlek, som har gladt försakat
Himlens sällhet för en fallen värld,
‖:Ja, som gaf sitt lif för dödens fångar,
Är i sanning stor och undransvärd.:‖

4. "Gud är kärlek"—må den sången ljuda
Öfver jorden ifrån pol till pol!
Må den ljuda in i våra hjärtan,
Tills de smälta för Guds kärleks sol!
"Gud är kärlek"—o, han älskar evigt,
Älskar trofast, älskas väl igen.
‖:Hvem kan sluta hjärtat för hans kärlek?
Hvem vill icke älska denne vän?:

No. 522. Omkring Guds ord.

(Sjunges som No. 520.)

1. Gif oss än en nådestund, o Jesus,
När vi samlas i ditt dyra namn!
Gör oss stilla, stilla för din Ande,
Drag oss alla till din öppna famn!
Duka än, som fordomtid i öknen,
För ditt Israel, ditt rika bord!
‖:Gif åt hvar och en hvad han behöfver
Af det dyra lifvets ord!:‖

2. Gif oss än en nådestund tillsammans
Såsom du ditt folk så gärna ger!
Och låt dina varningar och löften
Tränga djupt i våra hjärtan ner!
Du ju vet, vi kunna intet taga,
Om du, Herre, icke gifver det,
‖:O, så gif utöfver hvad vi bedja,
Visa oss din salighet!:‖

3. Gif oss än en nådestund, o Jesus;
Låt ditt frälsningsord oss alla nå!
Hjälp oss, du, allt bättre taga vara
På de kallelser, vi ännu få!
Gif, ack gif, att särskildt denna stunden
För oss mera uti ordet in!
‖:Si, vi lämna allt i dina händer,
Saken, Herre, är ju din!:‖

No. 523. Bröllopet tillredt står.

HENRY BURTON. P. P. BLISS.

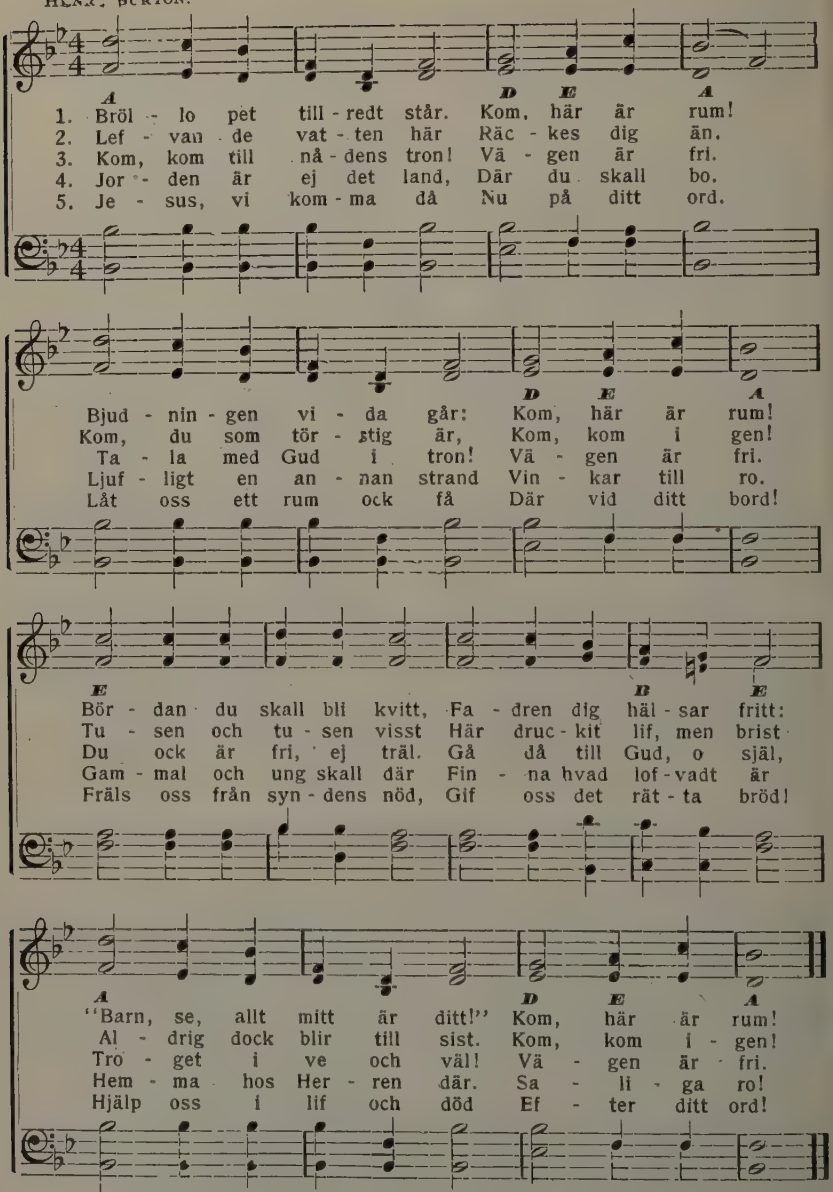

Copyright, 1904, by The John Church Co. Used by per.

No. 524. Mitt hem.

A. L. S. A. L. Skoog.

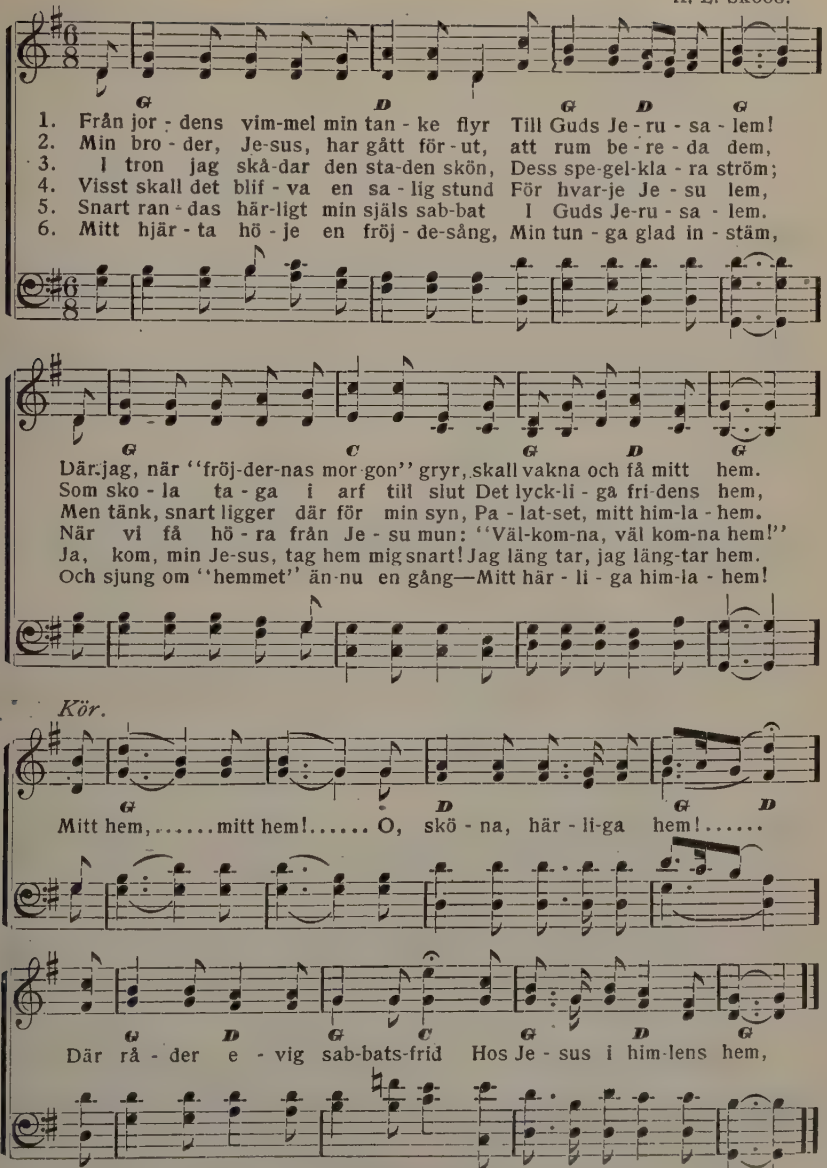

Used by per. E. Aug. Skogsbergh, owner of copyright.

No. 525. Ljufva röst.

A. L. S. A. L. Skoog.

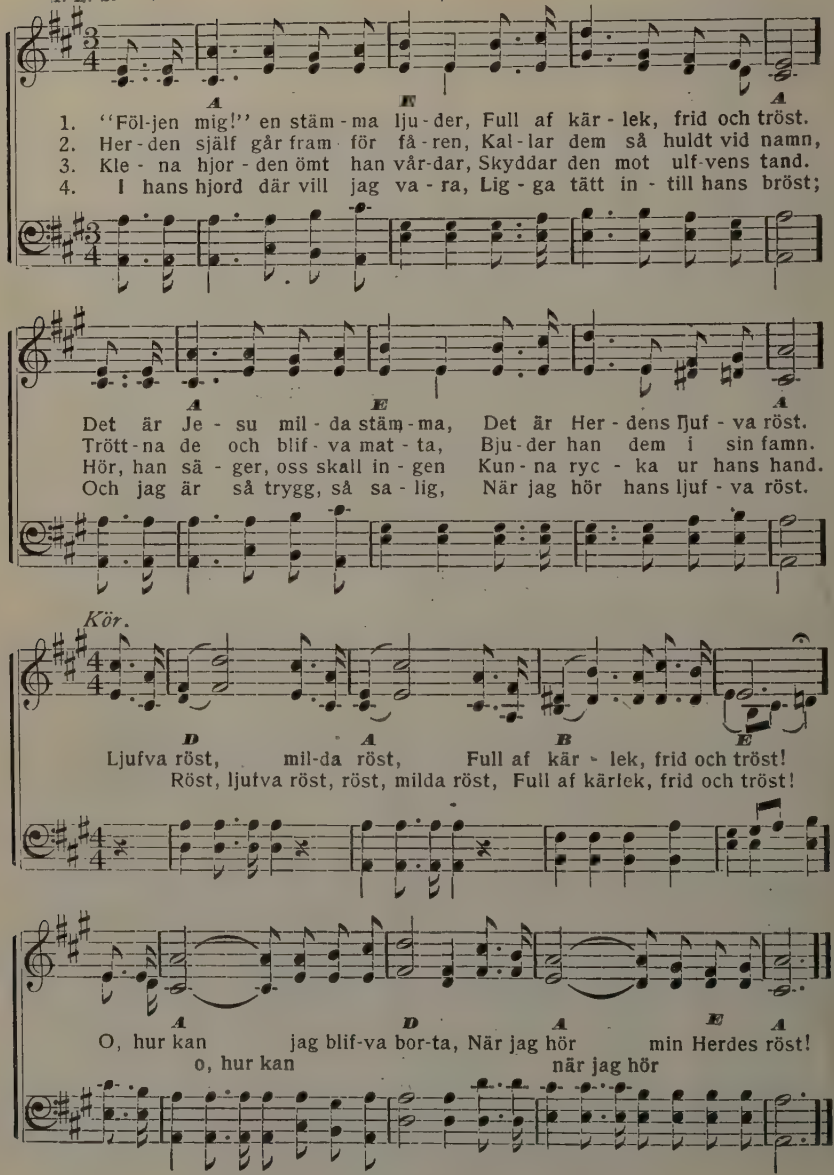

Used by per. A. L. Skoog owner of copyright.

No. 526. Till verksamhet.

L. MASON.

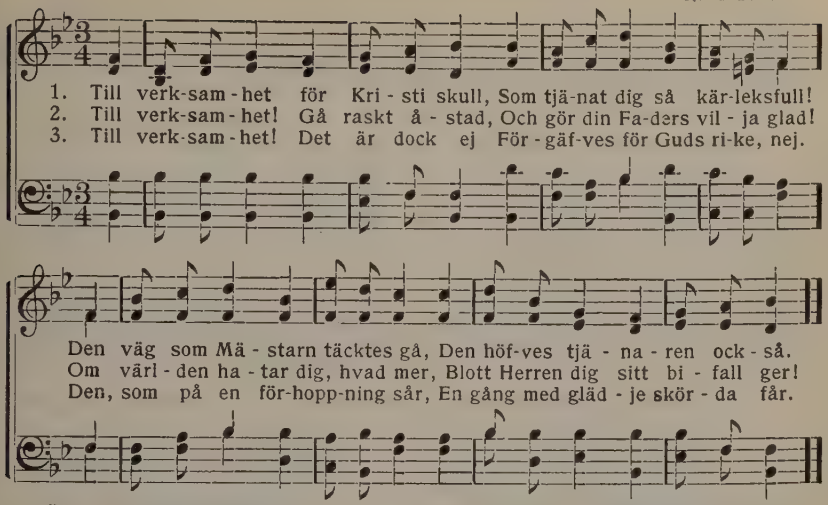

4. Än är det dag, än går det an;
Om natten ingen verka kan.
Så skynda dig, statt upp, och minns,
Att utan strid ej segern vinns!

5. Si, Jesus klappar på i dag
Och ropar till oss: "det är jag!"
Hvem vill nu tjäna Herren Gud?
O, hvem vill bli hans sändebud?

6. Ack, snart är tjänstetiden slut,
Och hvar och en har tjänat ut.
Han kommer snart, han nalkas dig
Och har sin stora lön med sig.

7. Framåt, framåt till kamp och strid!
Snart kommer han med segerns frid.
Snart klingar Jesu röst en dag:
"Lyft upp ditt hufvud—det är jag!"

No. 527. Bön om Andens ledning.

(Sjunges som No. 526.)

1. O, kom, du nådens Helge And',
Med ljus och frid från himlens land!
Oss skydda och ledsaga väl,
Och lifva upp vår trötta själ!

2. Låt sanningselden lysa klar
Och vägen bli oss uppenbar!
En helig fruktan i oss när
För allt hvad ordet icke lär!

3. Led oss på helighetens väg,
Oss Herrens bud och rätter säg!
Led oss till Kristus, lifvets brunn,
Stäm till hans lof vår själ och mun!

4. Led oss till Gud, vår sista ro,
Att uti härlighet få bo
I himmelen, där fröjd och frid
Fullkomlig är till evig tid!

No. 528. Dopsång.

(Sjunges som No. 526.)

1. O Jesus, den, som till din död
Nu blifvit döpt, som du det böd,
Bevara själf till evigt lif;
Af nåd nu Andens gåfva gif!

2. Slut alla troende ihop,
Gif dem, o Gud, ditt andedop,
Att bröder uti Jesu tro
I endräkt måtte samman bo!

3. Pris, tack och lof, o Fader god,
För frälsningen i Jesu blod,
För dopet, Anden, för allt godt,
Som af din stora nåd vi fått!

No. 529. Hemåt bär det.

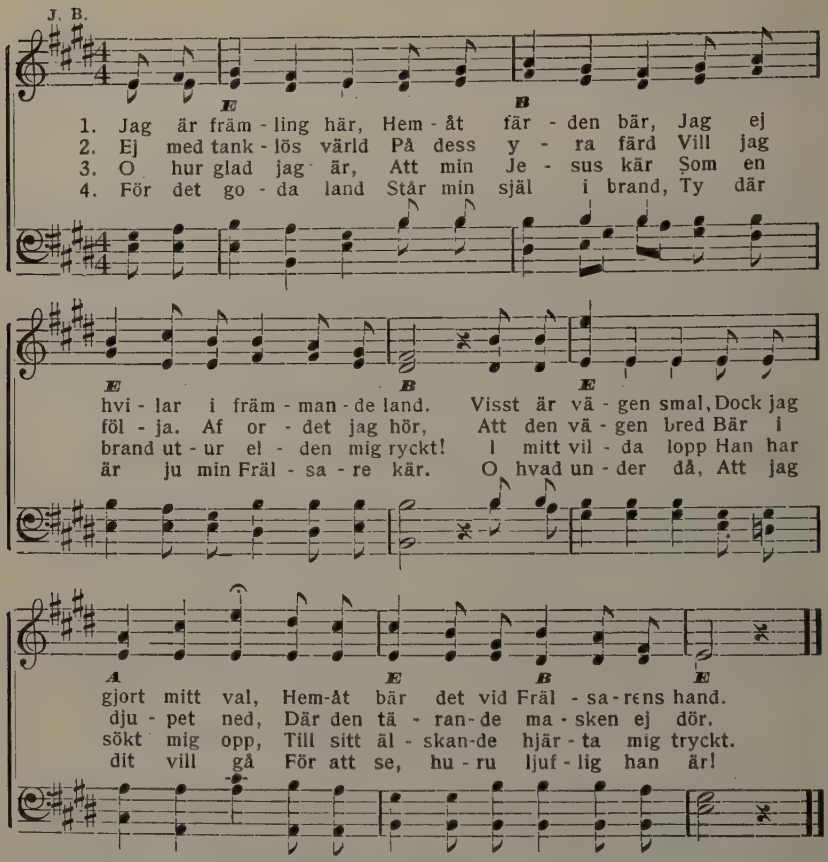

No. 530. Liljan och örnen.

(Sjunges som No. 529.)

1. Uti dalens famn,
Vid den lugna hamn,
Växte liljan så fager och skön.
Skild från världsbullrets larm,
Smekt af vårsolen varm
Stod hon klädd i en vårmantel grön.

2. Liten liljeknopp
Slog sitt öga opp
Mot den molnfria himmelen blå
Morgonrodnaden brann,
Daggens perla försvann,
Sångarskaran en drill hördes slå.

3. Skön stod liljan där,
Skön den dräkt hon bär,
På den plats hon af skaparen fick.
Ingen ovän hon hör,
Ingen sorg henne stör,
Hennes lofsång mot himmelen gick.

4. Mången fågel fri,
Flög där lätt förbi,
Mången stormvind i fjärran drog bort.
Bäckens sorlande än
Sjöng en sång för sin vän;
Liten lilja, din sällhet blir kort.

5. Örnen svingar sig,
På en luftig stig,
Fick se liljan i undangömd dal.
Vill du följa mig åt
På min luftiga stråt?
Så ljöd frestar'ns förföriska tal.

6. Nej, sad' liljan, jag
Finner ej behag,
Att som du fara världen omkring.
Dalen är mig så kär,
Skapar'n ställde mig här,
Far, du stolte, och se dig omkring.

7. Örnen flög sin kos
Upp till alpens ros,
Men kom åter till dalen igen.
Liten lilja du är,
Allt för skön att stå här,
Kom, jag bär dig på färden, min vän.

8. Tack, men jag kan ej
Lämna dalen, nej,
Ty min skapare ställde mig här.
Ingen skönhet så stor
Fins på jorden, jag tror,
Som den dal som min skapare klä'r.

9. Örnen fjärran drog,
Och åt liljan log,
En gång skall du mig följa till s'[illegible].
Nästa morgon som gryr,
Till dig kosan jag styr,
Hvad jag täljer skall mana dig ut

10. Dagen inne var,
Solen lyste klar,
Örnen talte till liljan så väl
Om den skönhet och glans,
Som i världsvimlet fans,
Och vår lilja blef frestarens träl.

11. Skapar'n glömdes bort,
Upp till kullen blott
Färdes liljan och färden gick fort.
Men den färden var nog,
Liten lilja hon dog,
Ty mot skaparens vilja hon gjor\

12. Du, som hört min sång,
Må du ej en gång
Blifva fångad i frestarens garn.
Utan blif på den plats,
Där dig Fadern har satt,
Blif du ett af hans lydiga barn.

No. 531. Hvad har du i himmelen?

J. B.

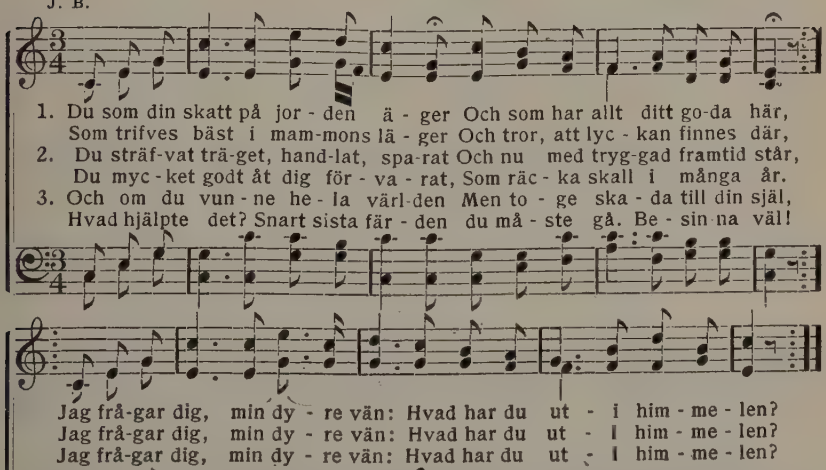

4. Och du som icke lyckats samla
På denna jord dig någon skatt
Men ännu dväljs bland dem som famla
I otrosmörkrets hemska natt,
Du dubbelt fattig är, min vän,
Som intet har i himmelen.

5. Men frågar du: "Hur skall jag blifva
För himlen rik?" så hör och lär:
Du måste Jesus hjärtat gifva
Och tro på honom som du är.
Sen kan du sjunga gladt, min vän:
"Min skatt jag har i himmelen."

No. 532. Godt, nytt år!

E. B—g.

E. A. Skogsbergh.
Arr. af A. L. S.

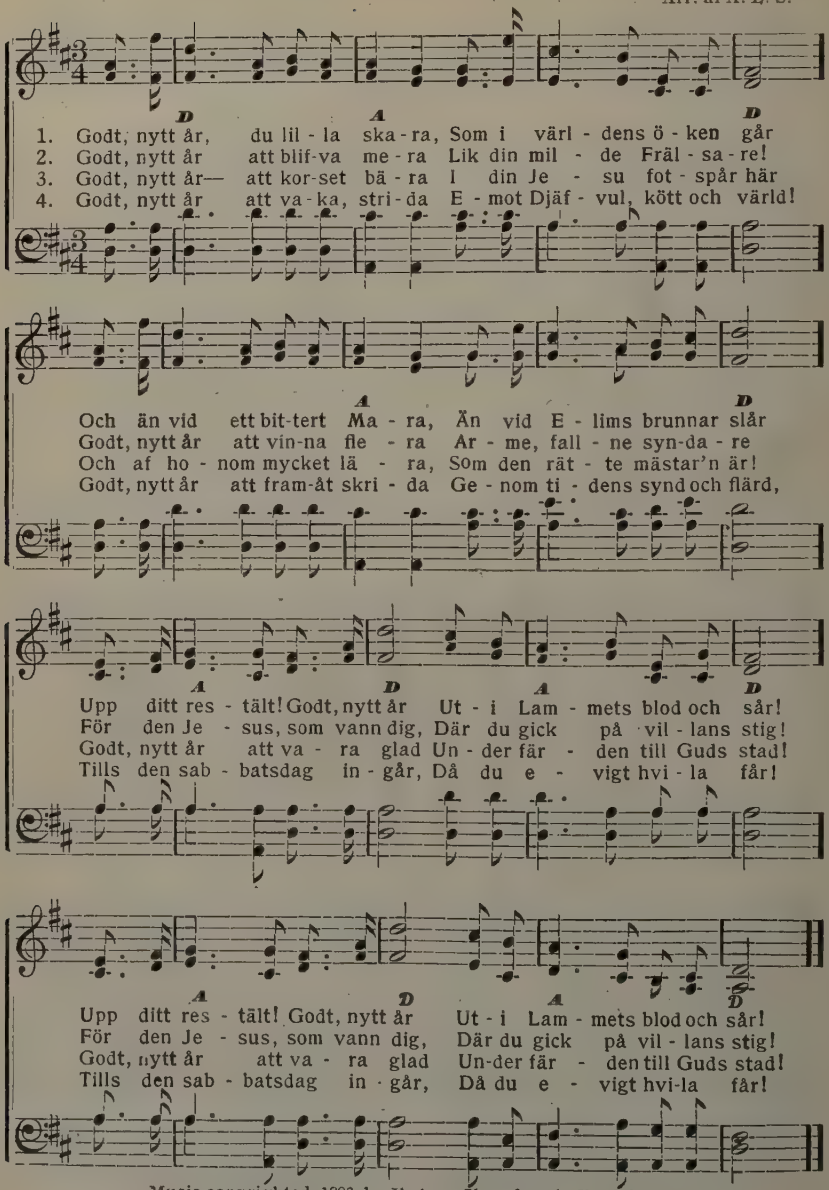

Music copyrighted, 1883. by E. Aug. Skogsbergh. Used by per.

No. 533. Hör Anden och bruden säga: kom!

A. L. S. A. L. Skoog.

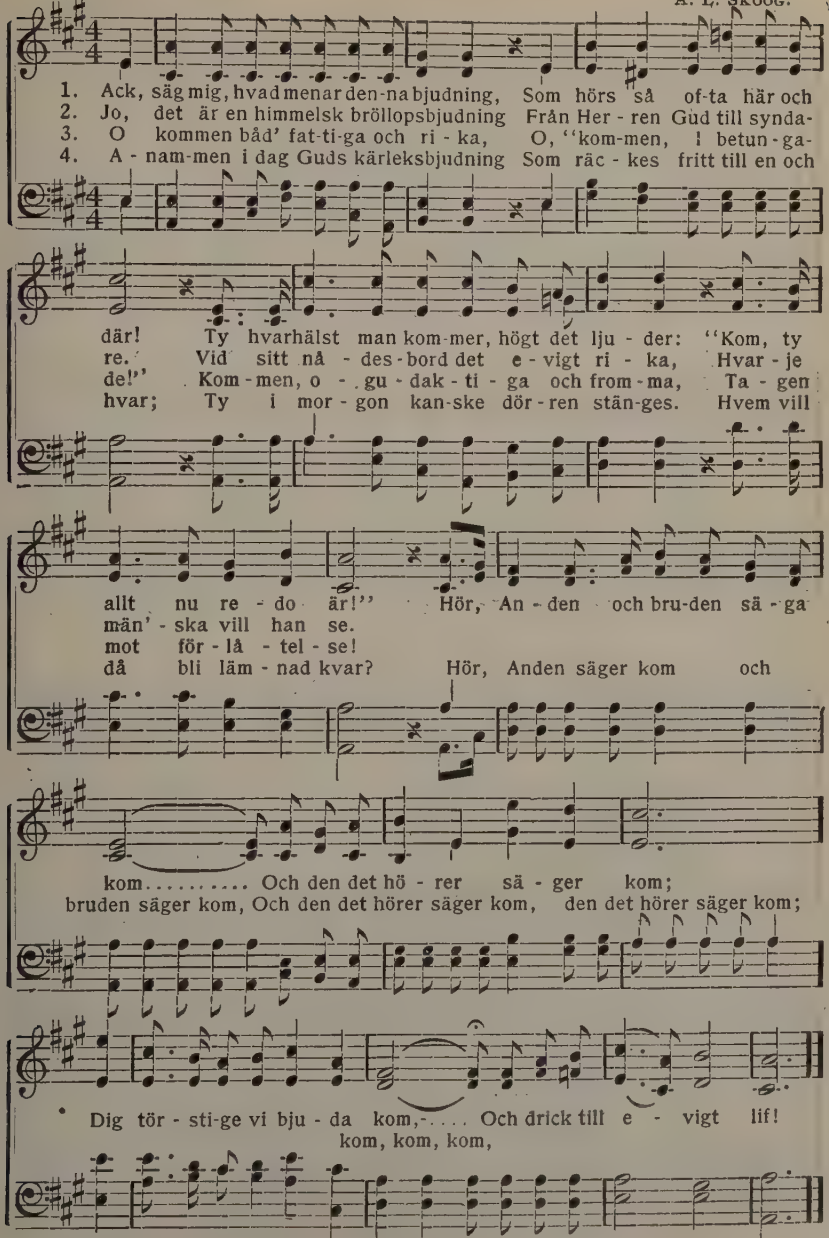

Used by per. A. L. Skoog, owner of copyright.

No. 534. Jesu Kristi dag.

A. L. S. A. L. Skoog.

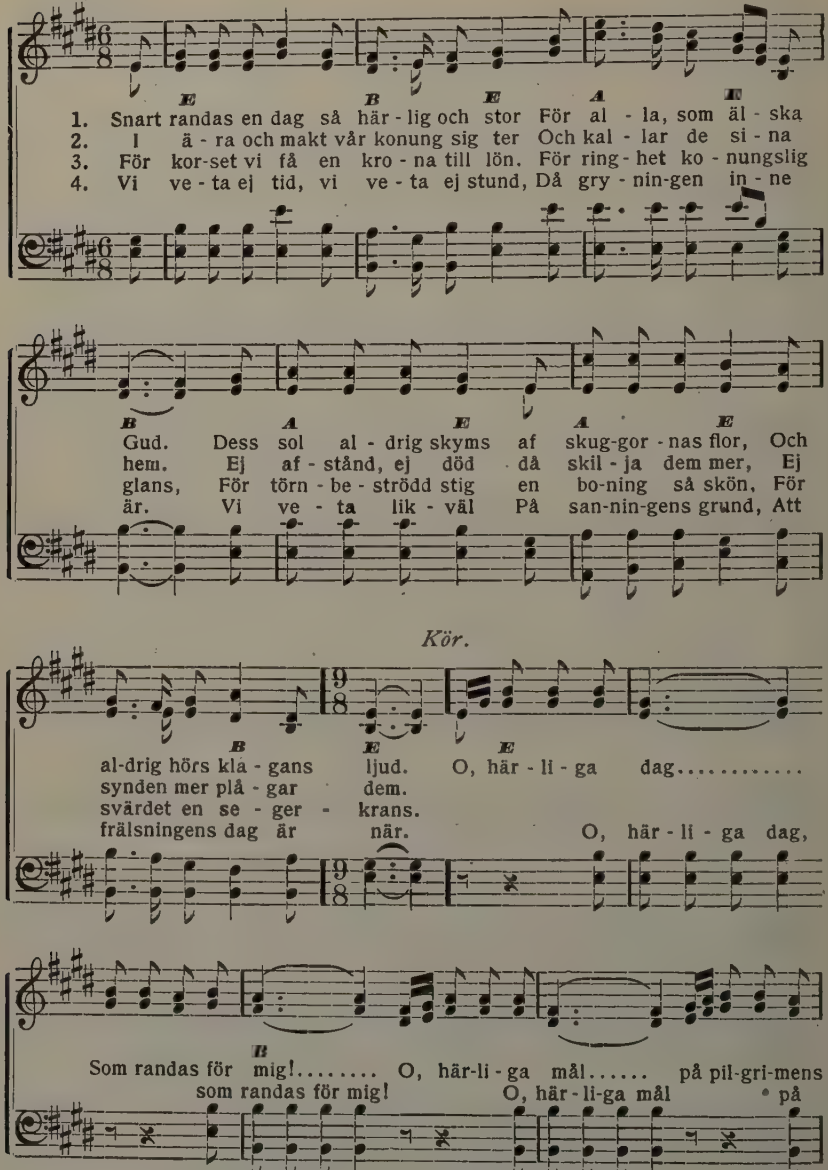

Used by per. A. L. Skoog, owner of copyright.

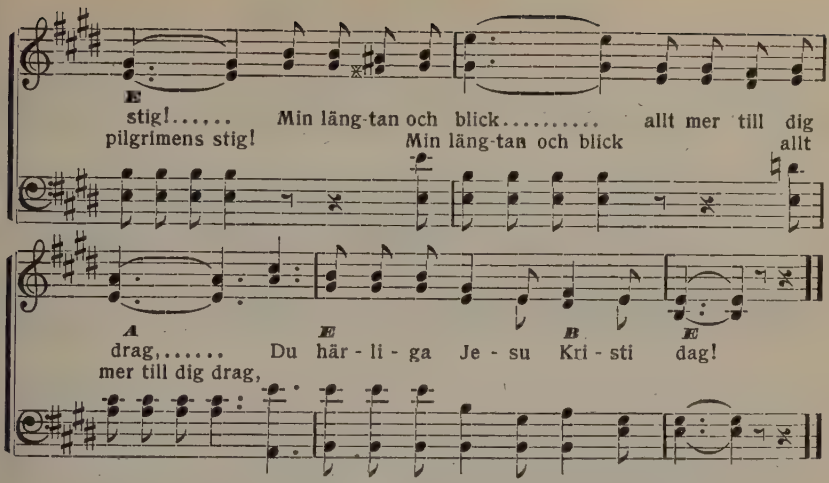

No. 535. Herren står vid hjärtats dörr.

J. B. H. WERNER.

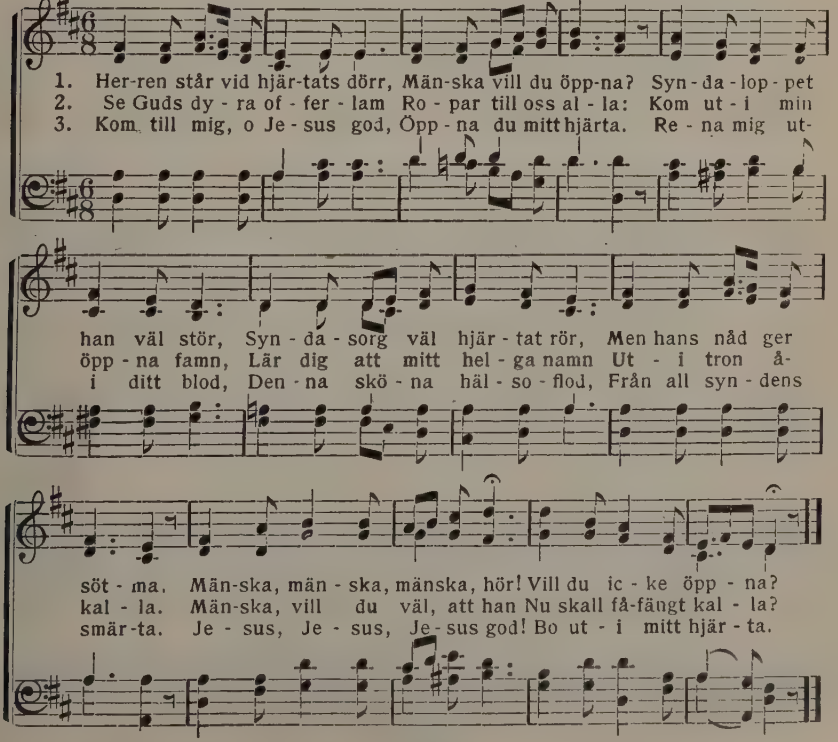

No. 536. På Jakobs Gud.

A. L. S. A. L. Skoog.

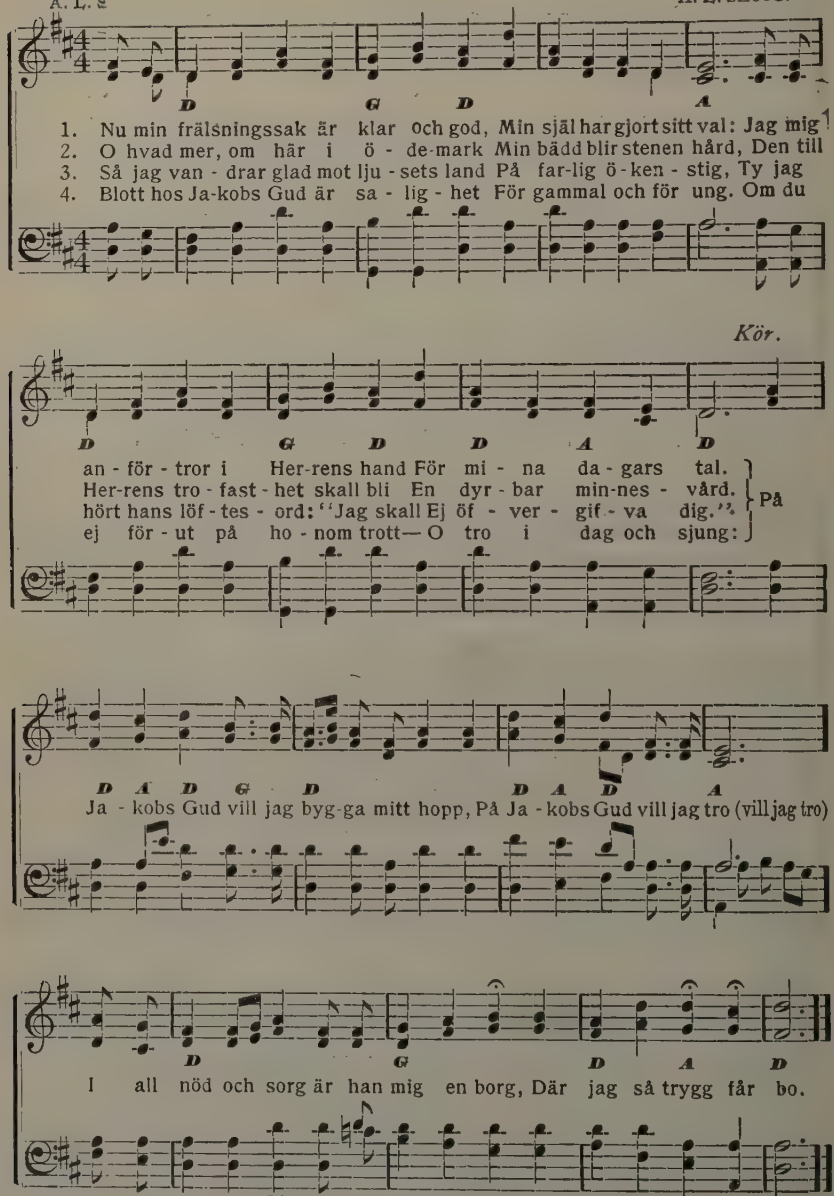

Used by per. A. L. Skoog, owner of copyright.

No. 537. Uppmaning till lof.

A. L. S. A. L. Skoog.

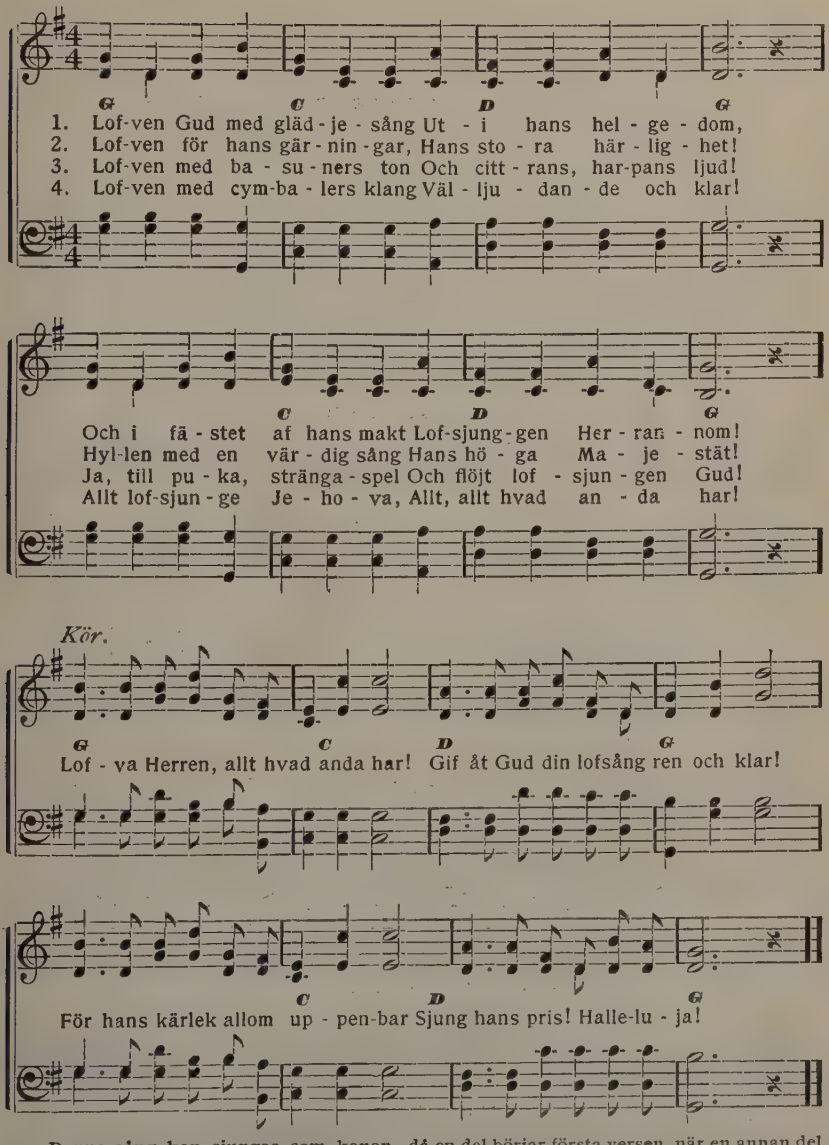

Denna sång kan sjungas som kanon, då en del börjar första versen, när en annan del hunnit till kören, och så tura de om utan afbrott till sångens slut.

Used by per. A. L. Skoog, owner of copyright.

No. 538. Gräf djupt.

A. L. S. A. L. Skoog.

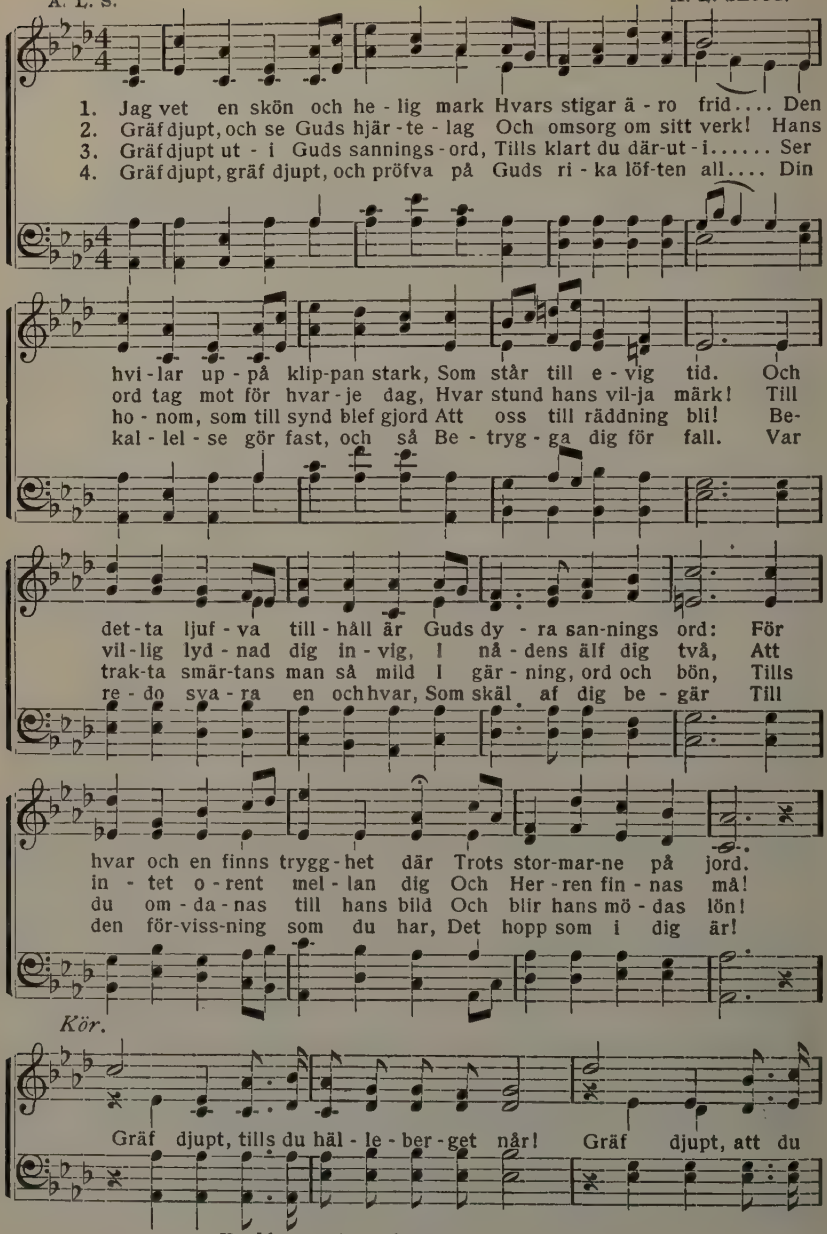

Used by per. A. L. Skoog, owner of copyright.

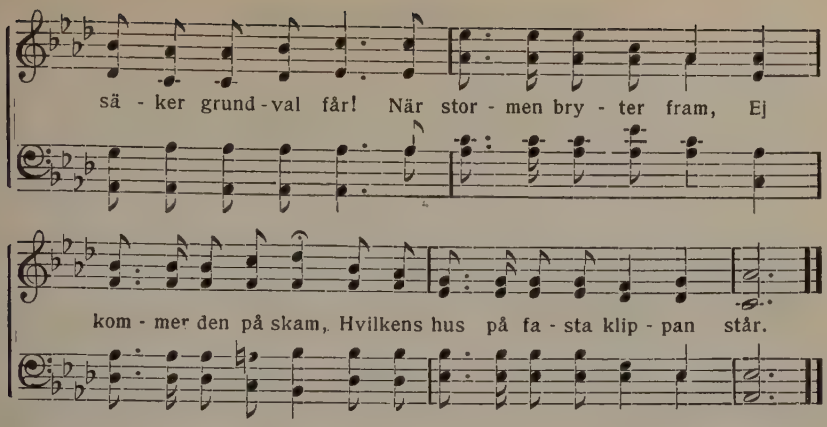

No. 539. En timme i Getsemane.

ALBERT JOHANSON. ASA HULL.

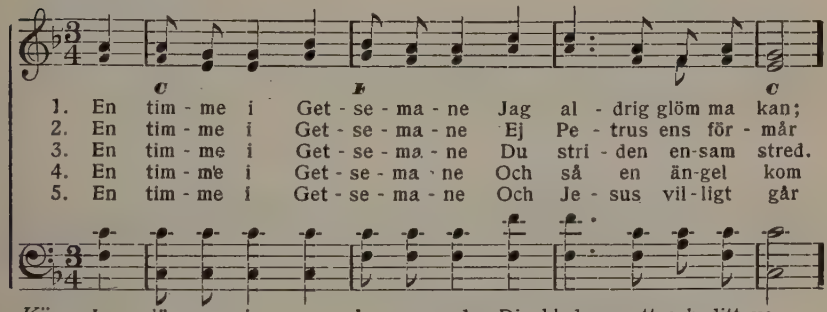

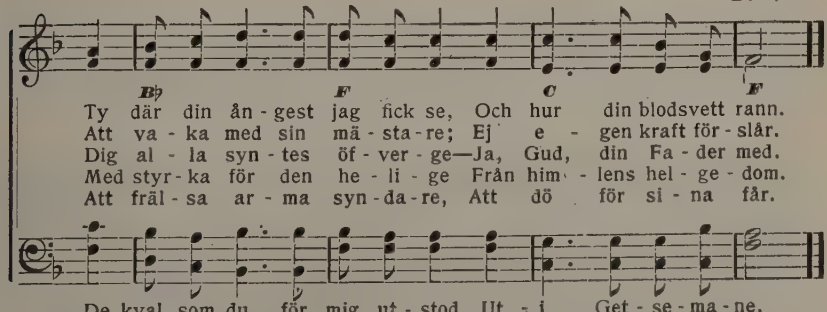

Used by per. Asa Hull, owner of copyright.

No. 540. Endast Jesus.

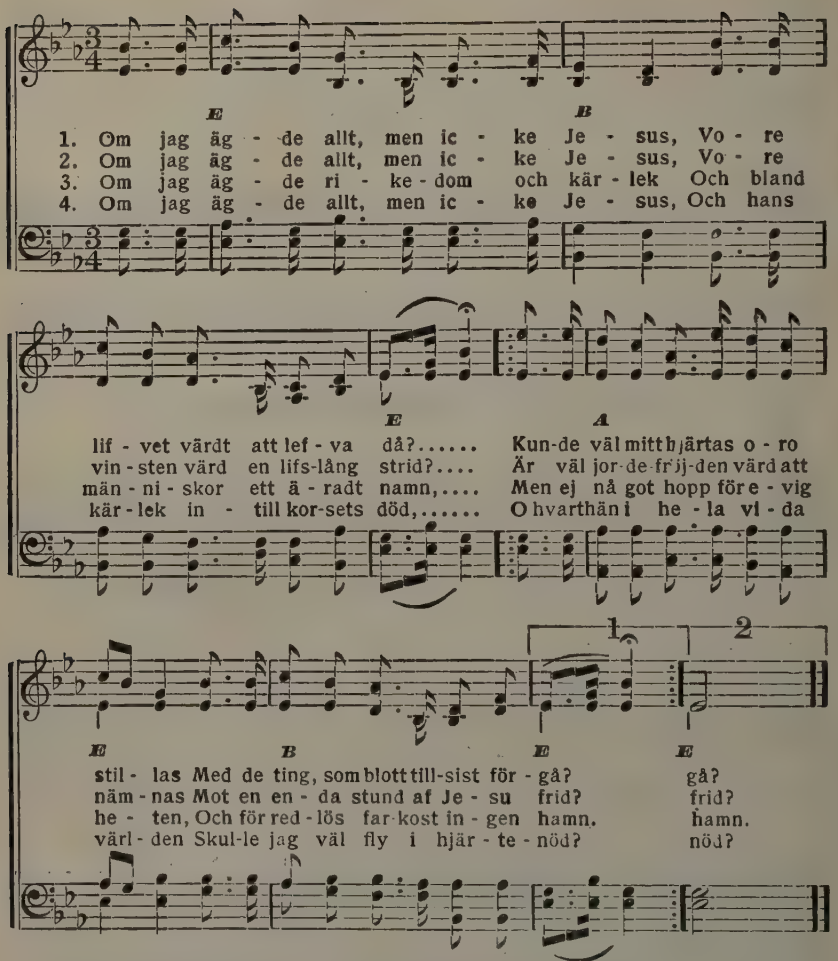

5. O hur tomt är allt i vida världen!
Utan Jesus är blott synd och nöd
Utan Jesus är ock evigheten
Idel mörker, gråt och evig död.

6. Om jag kunde lefva utan Jesus,
O hur vore det att dö en gång?
Utan honom i den mörka dalen,
Utan honom evigheten lång.

7. Hvilken lycka att ha allt i Jesus:
Läkedom för alla hjärtats sår.
Ingen synd, som icke han förlåter,
Ingen nöd, som icke han förstår!

8. Om jag äger Jesus, endast Jesus
Och i hela världen intet mer.
O så äger jag dock allt i honom,
Han som nog och öfvernog oss ger.

No. 541. Tack, o, Jesus.

(Sjunges som No. 540.)

1. Tack o Jesus att du mig har dragit
Ut från syndens makt, som är så stor,
Och att du i hjärtat plats har tagit
Genom Anden som därinne bor.

2. Tack att du nu ständigt hjärtat gläder
Att jag vill dig följa här på jord!
Tack, att du en plats åt mig bereder
Hemma vid ditt rika bröllopsbord.

3. Världens glädje, den så snart försvinner
Och dess lycka—ack, den är så snöd!
Städse blott mitt hjärta det påminner
Om en smyckad graf, men under—död.

4. Du, min vän, som går i syndens lekar,
Du har oro, det är mycket visst;
Ser du ej att Lammets blod nu pekar
På full frälsning uti Jesus Krist.

5. O bekänn din synd, och han förlåter,
Och han gifver dig en klädning ren.
Då du ej till synd dig önskar åter,
Men blott till din vän i himmelen.

6. O hur härligt att han vill oss föra
Hem till sig från mödan här på jord!
Jesus, måtte jag då städse göra
Här din vilje framställd i ditt ord!

No. 542. Hjärtans Jesus.

A. C. Rutström.

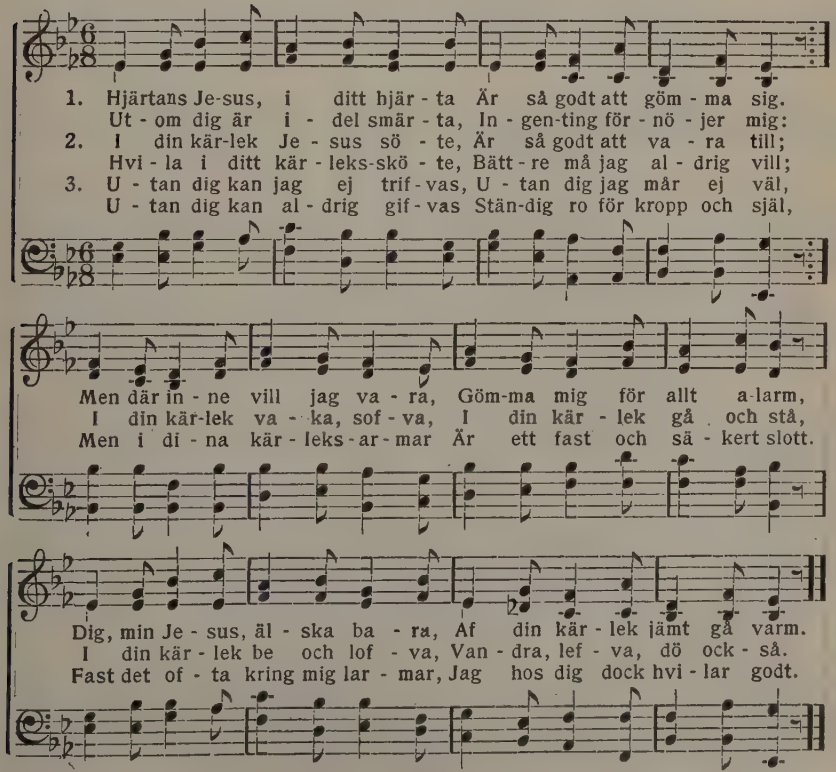

No. 543. En dyrbar skatt.

A. L. S. A. L. Skoog.

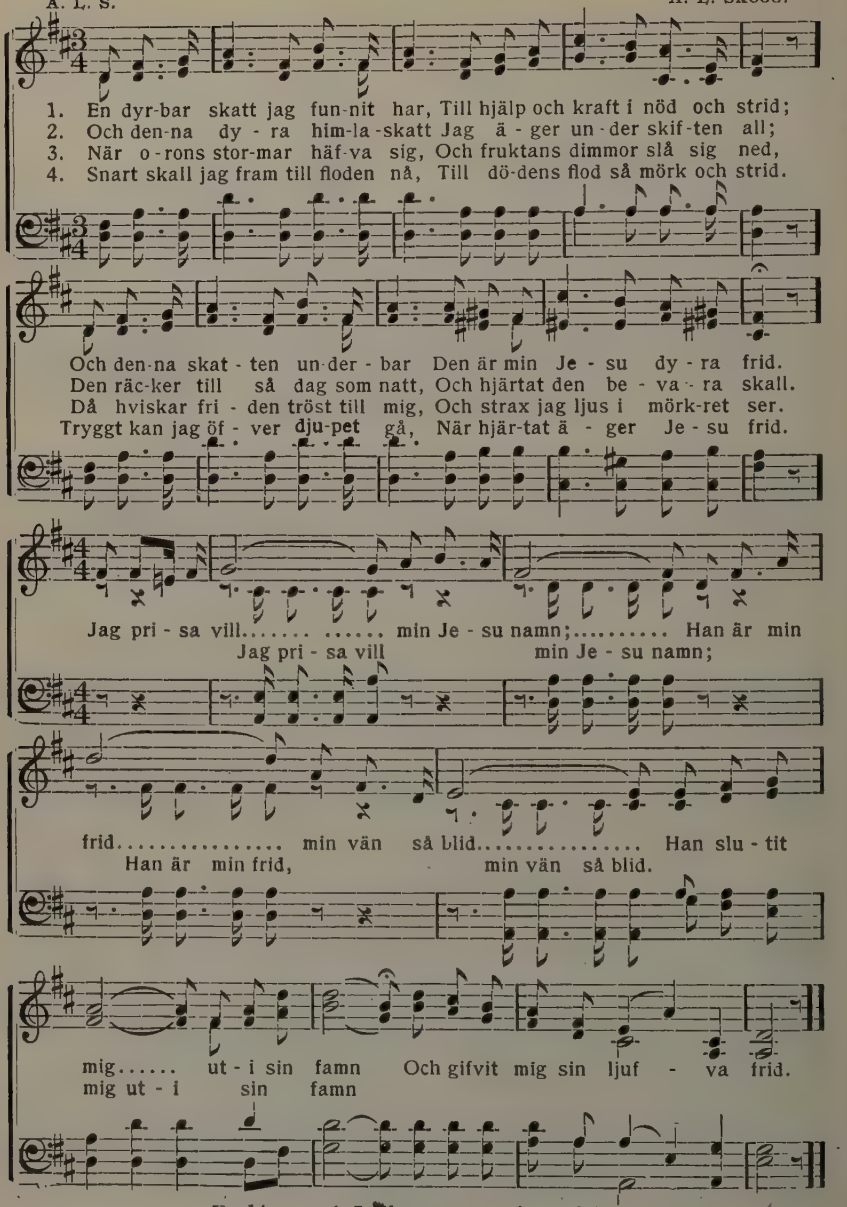

Used by per. A. L. Skoog, owner of copyright.

No. 544. Se Guds Lamm!

O. A. Ottander. Arr. by A. L. S.

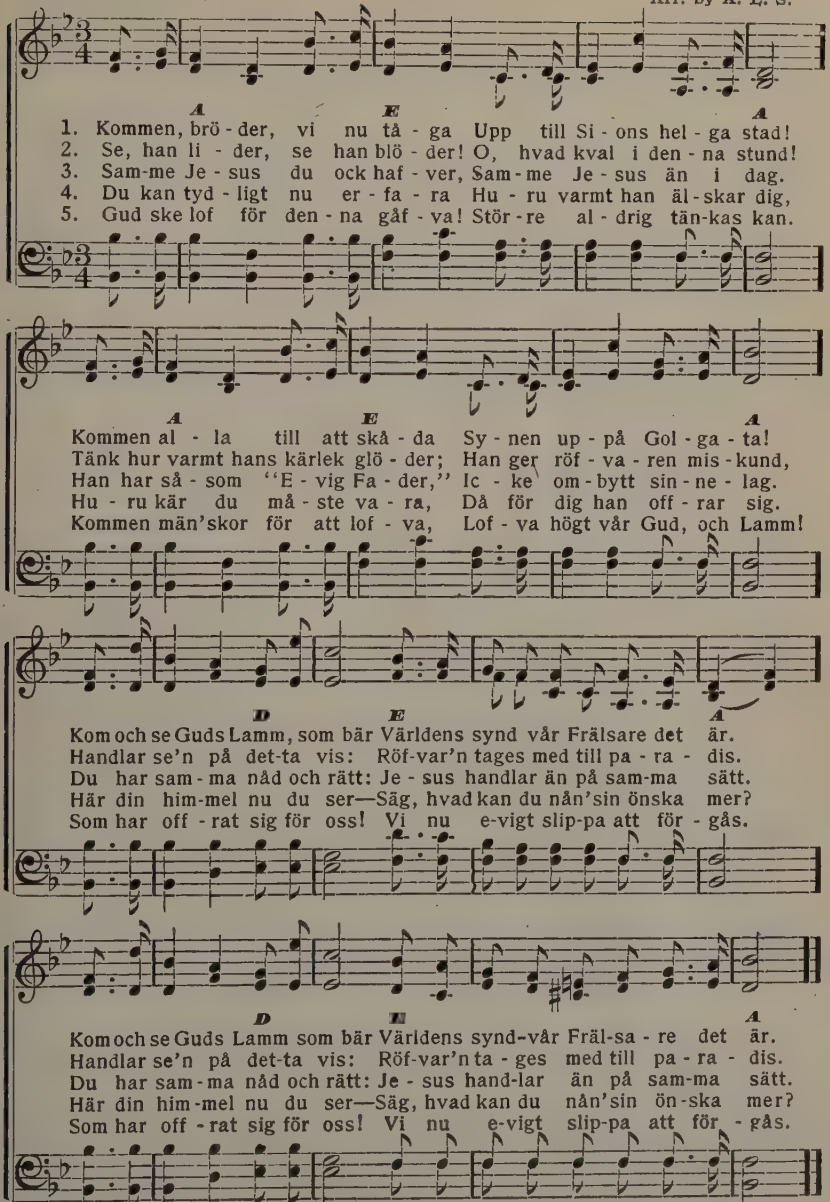

No. 545. Lyften edert hufvud opp!

A. L. S. A. L. Skoog.

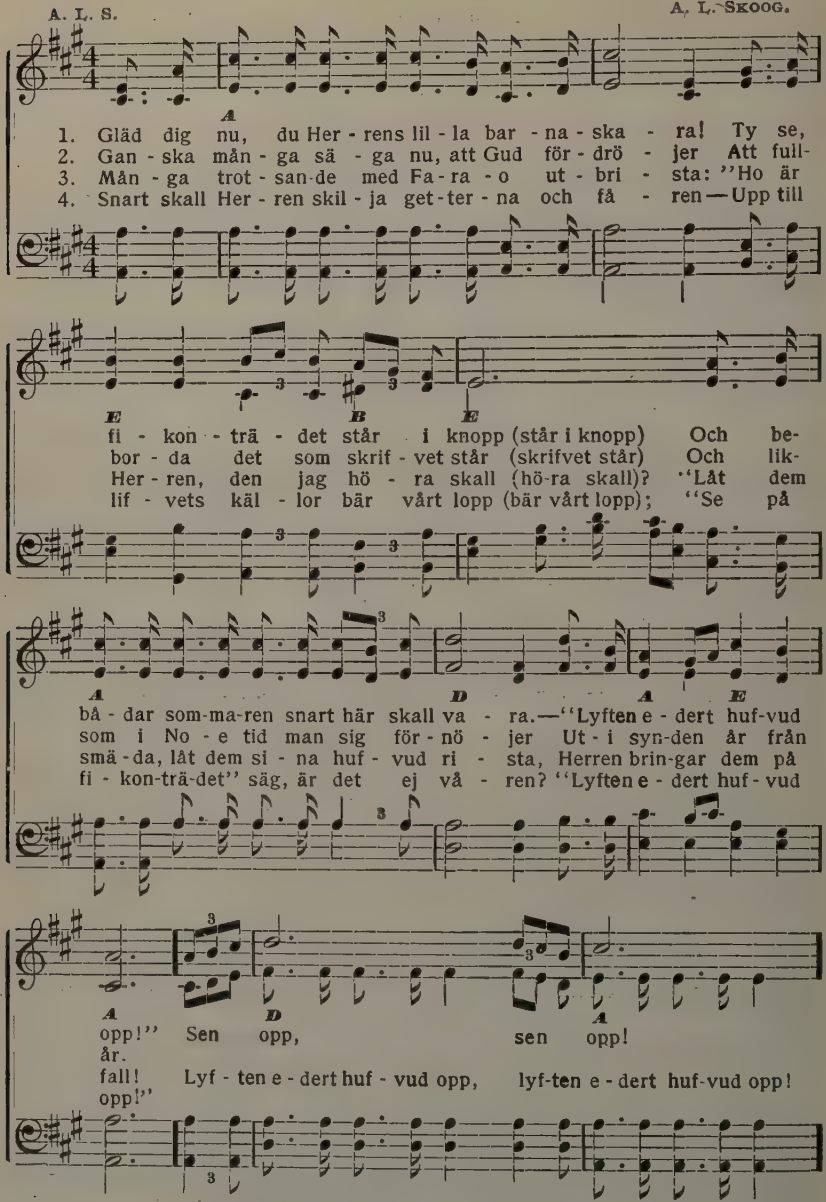

Used by per. A. L. Skoog, owner of copyright.

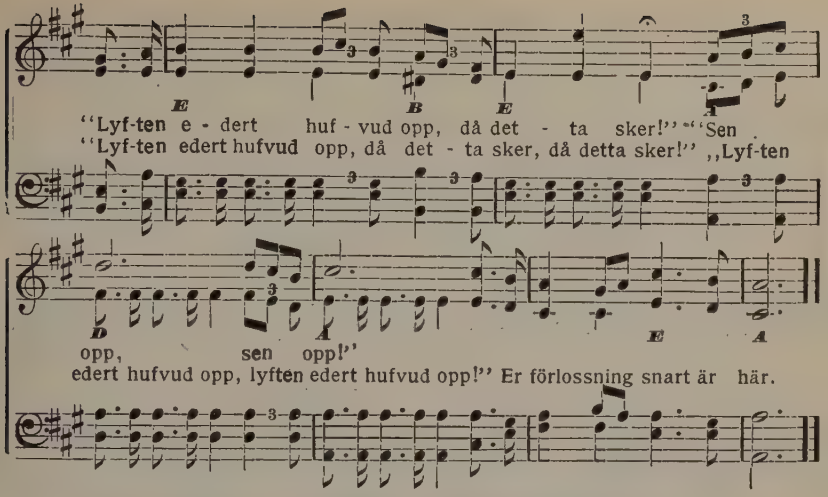

546. Så älskade Gud världen all.

BETTY EHRENBORG.

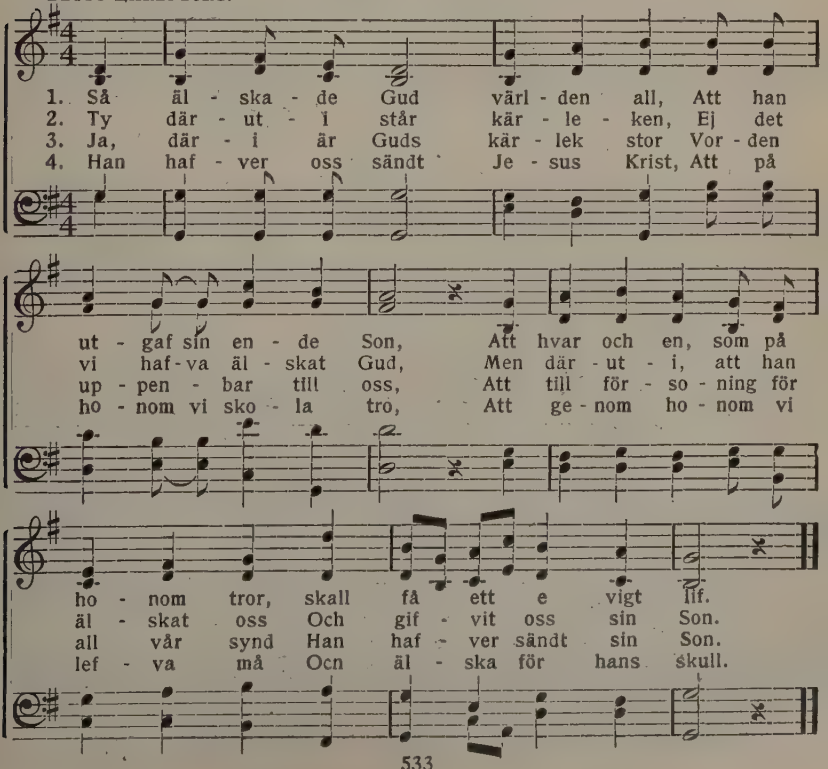

No. 547. Är du tvagen i Lammets blod?

E. A. H. ELISHA A. HOFFMAN.

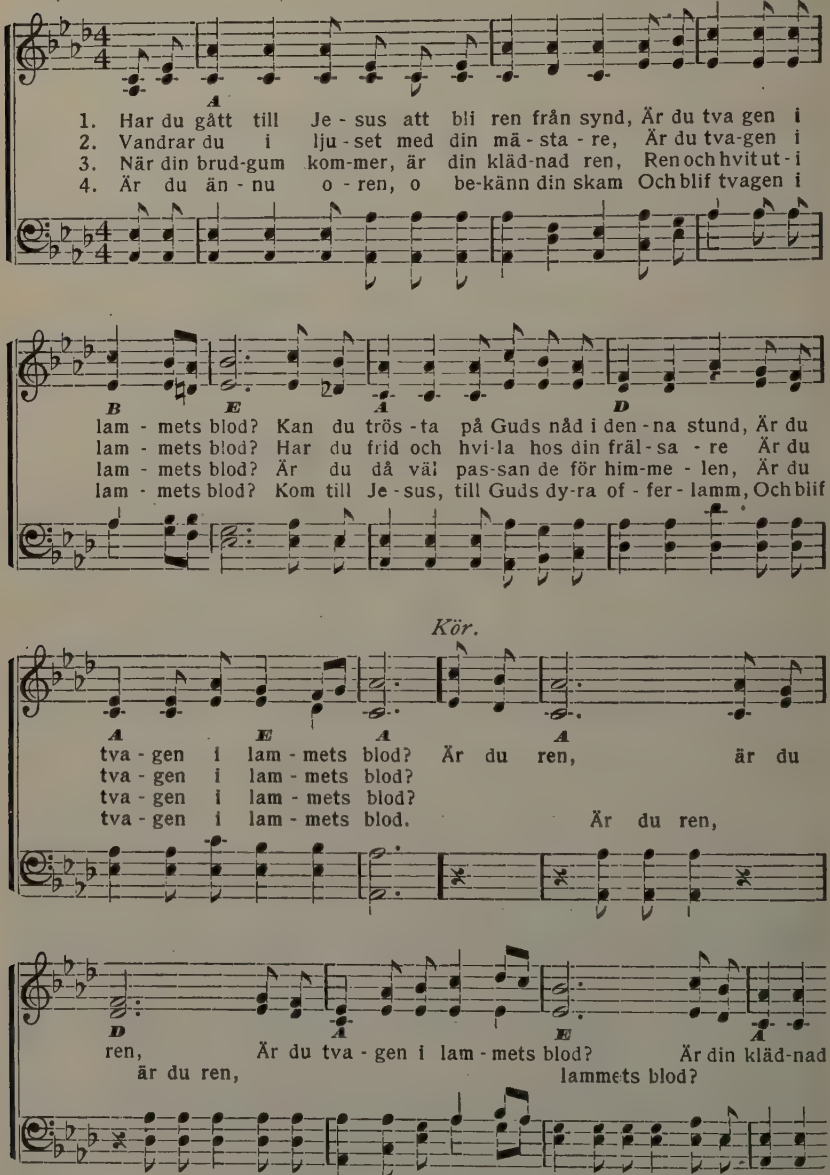

Used by per. E. A. Hoffman, owner of copyright.

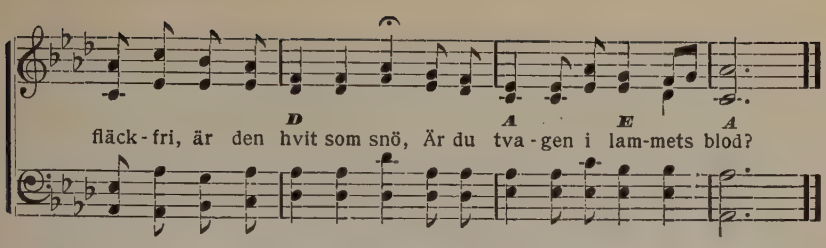

No. 548. Jesu lif på jorden.

LINA SANDELL.

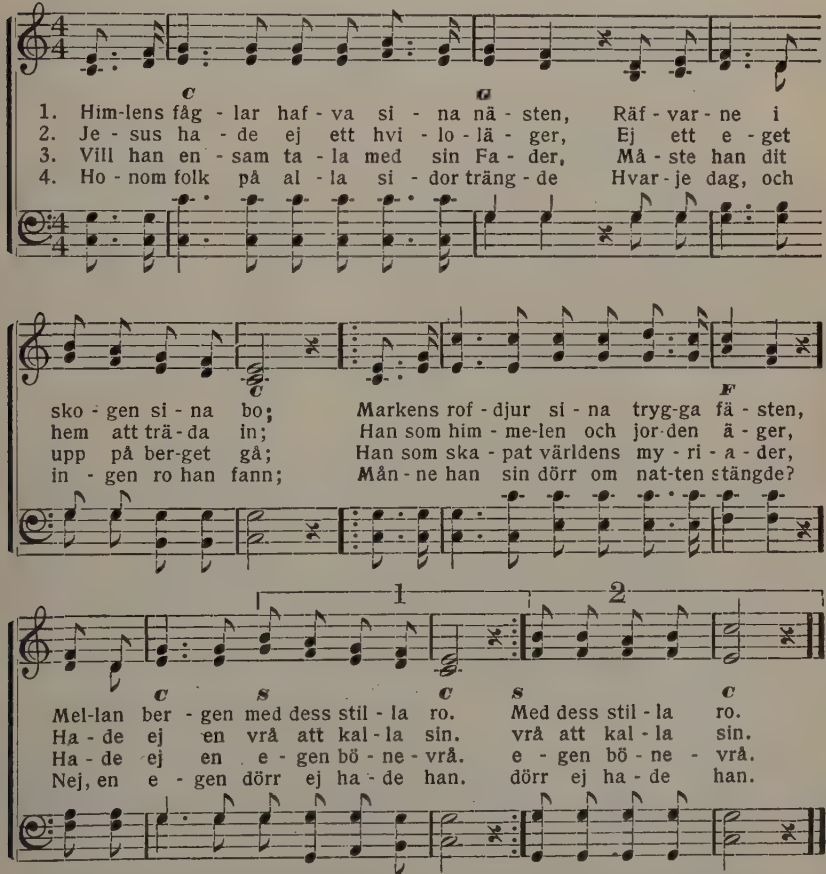

5. O, hvad skam, att vi så ofta klaga
Öfver Herrens visa handlingssätt!
‖: Borde vi ej hellre nöjd' antaga,
Att i allt vår Fader delar rätt. :‖

6. Ja, om du än har det trångt på jorden,
Tänk då på hur Jesus hade det.
‖: Han vår föregångare är vorden;
Låt oss ödmjukt vandra i hans fjät!: ‖

No. 549. Tänken på honom.

A. L. S. A. L. Skoog.

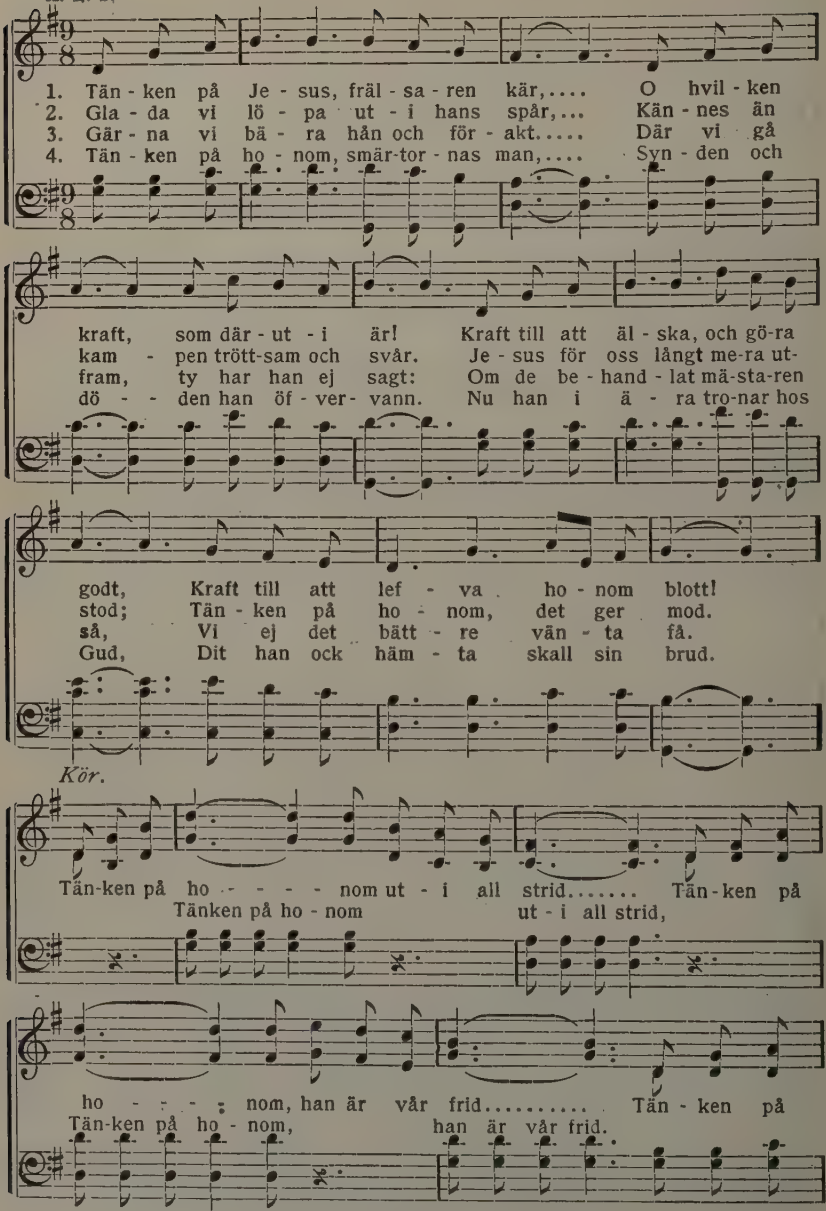

Used by per. A. L. Skoog, owner of copyright.

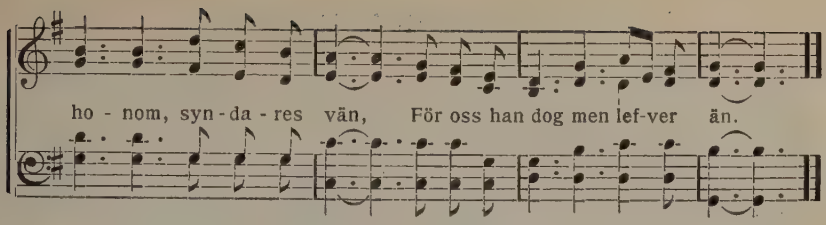

No. 550. Bida blott.

RICHARD NOREN.

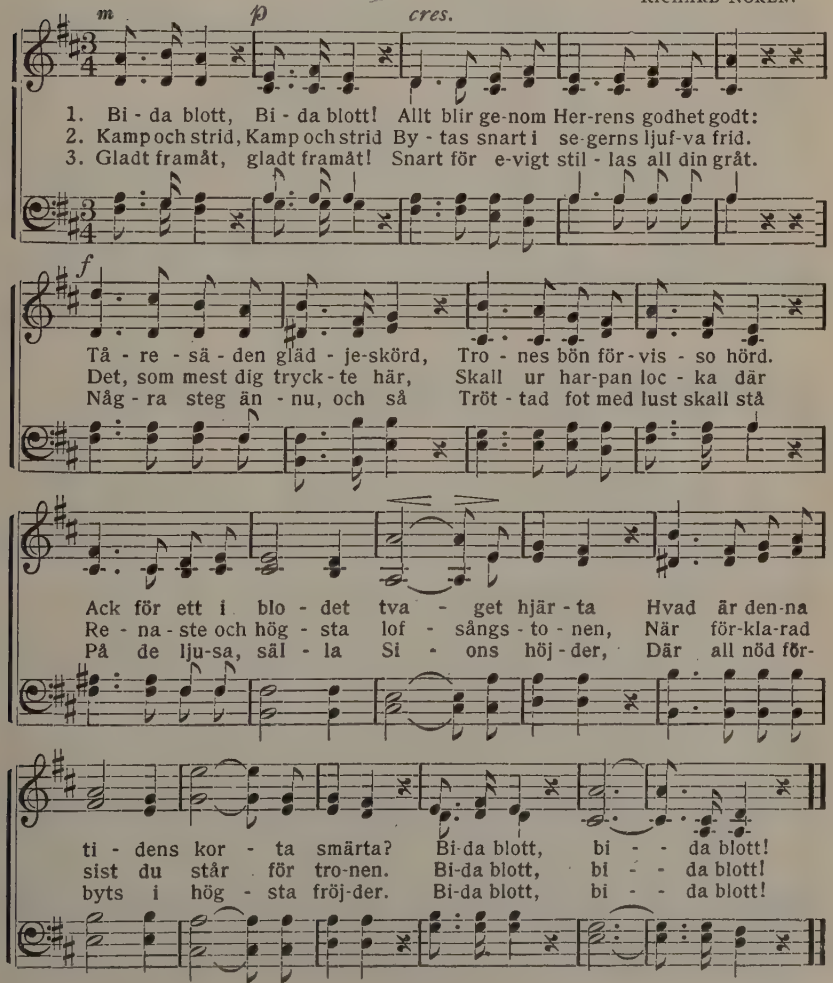

No. 551. Guds kärlek.

Mel. "MARYLAND".

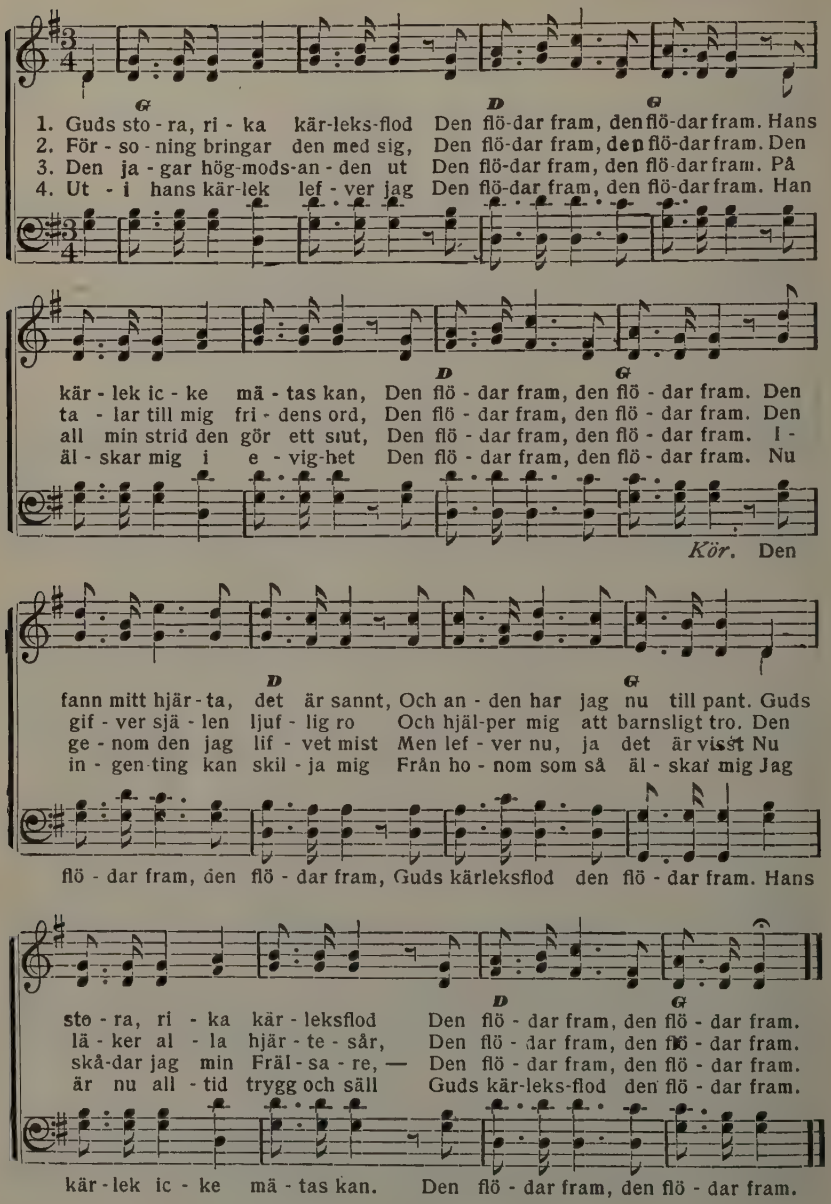

No. 552. Min frälsningsgrund.

EL. NATHAN. JAMES MCGRANAHAN.

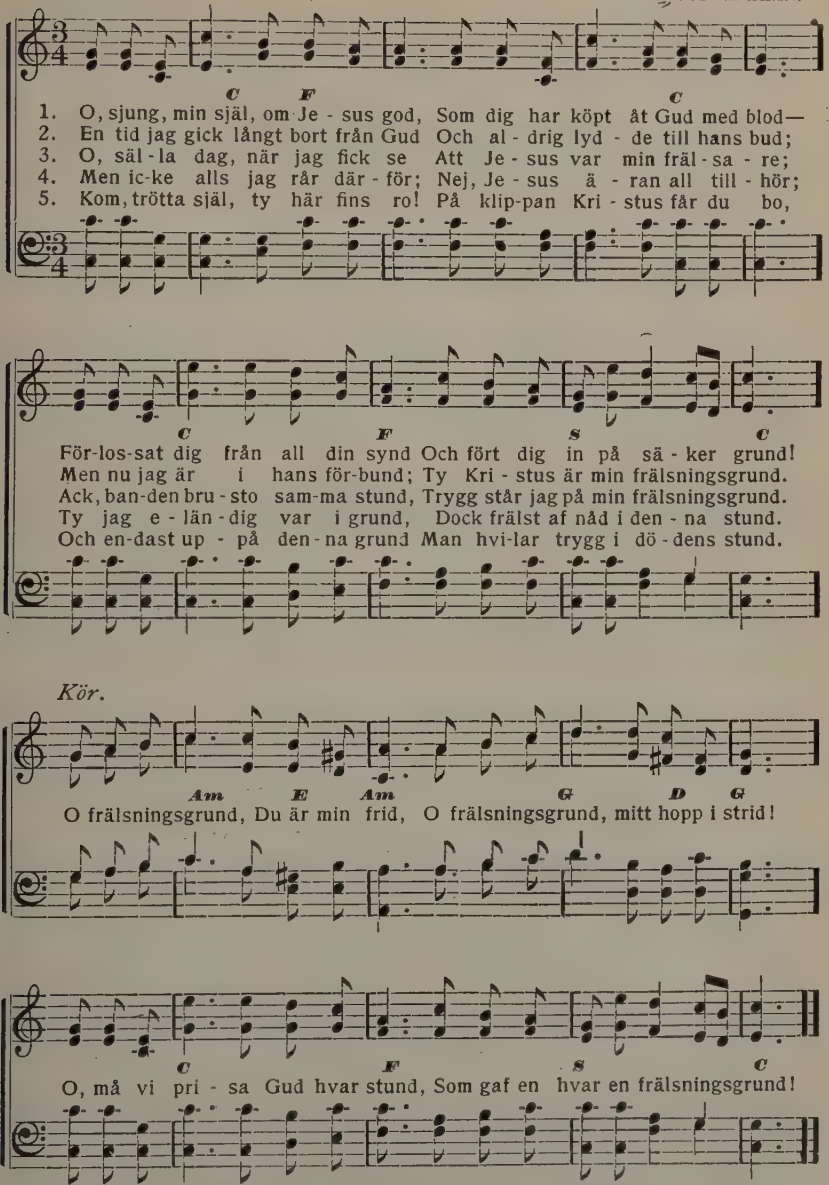

Used by per. James McGranahan, owner of copyright.

No. 553. "Kom".

MRS. JAS. G. JOHNSON. JAMES MCGRANAHAN.

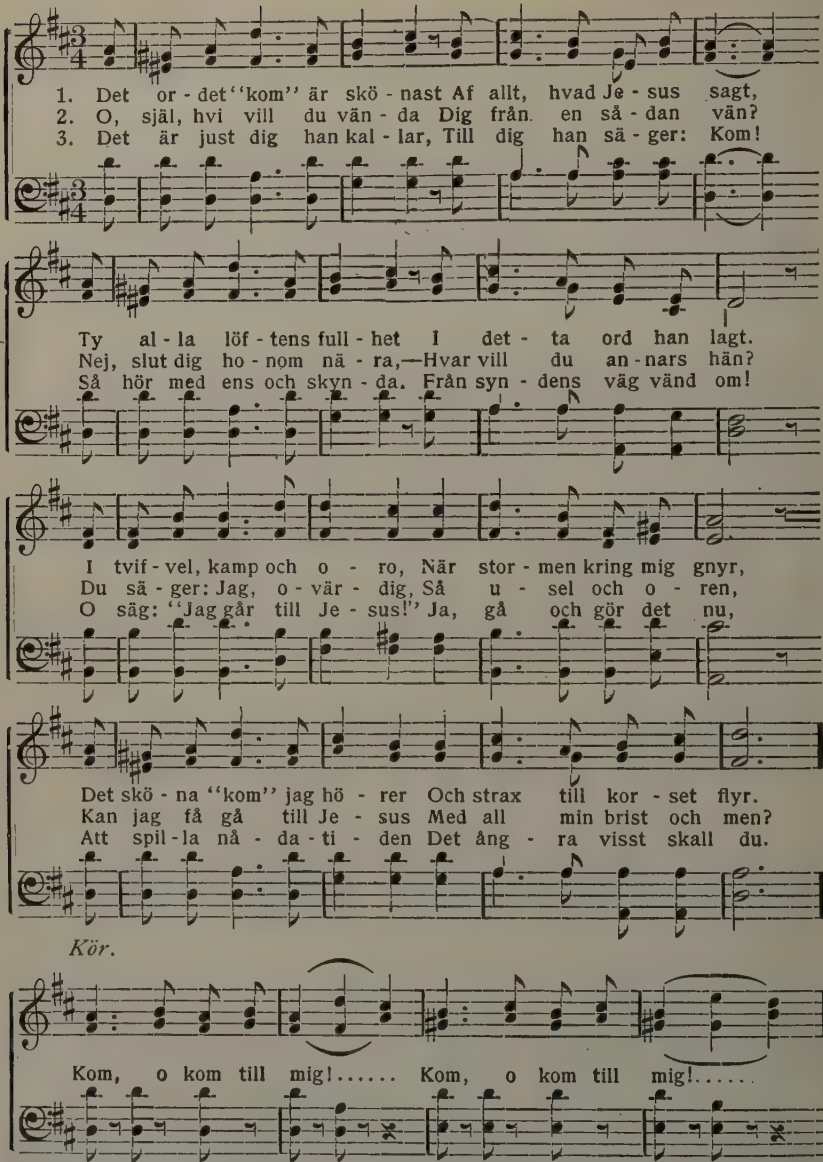

Used by per. James McGranahan, owner of copyright.

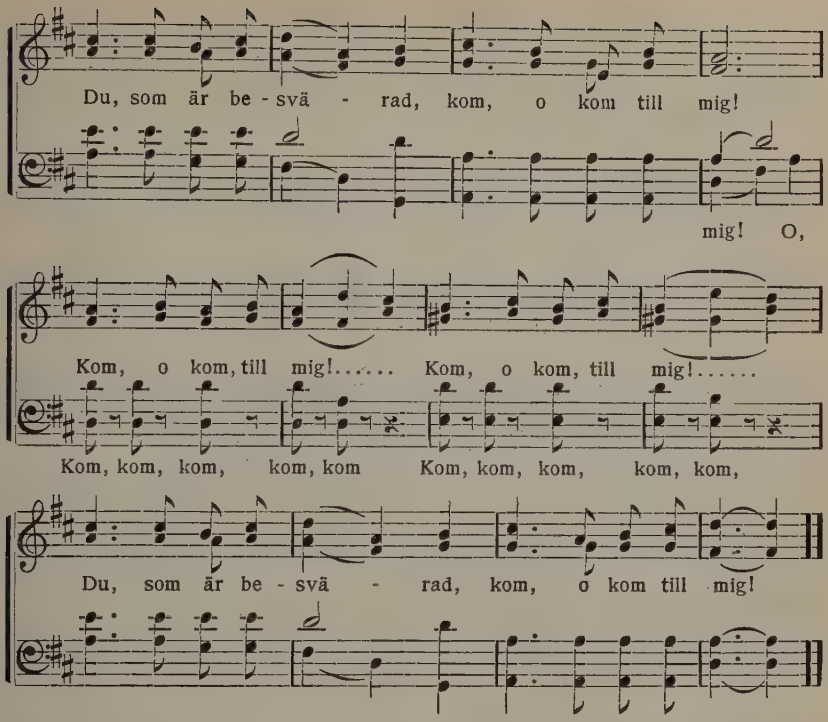

No. 554. Du stora dag!

A. Delafage.

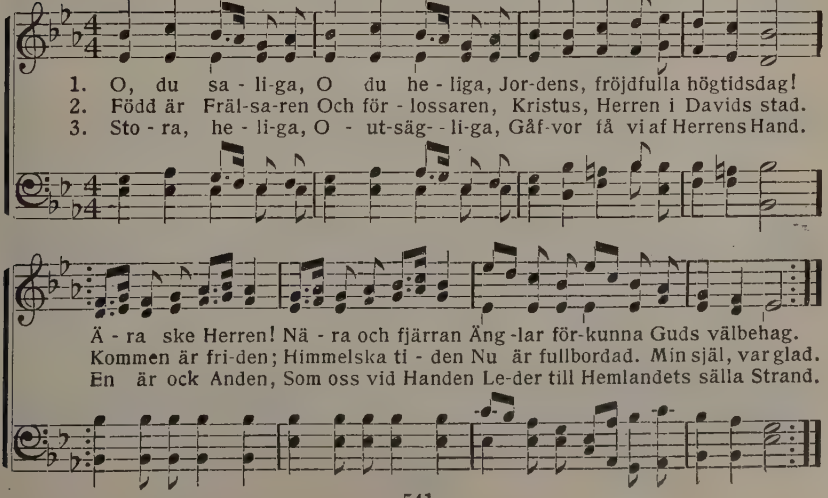

No. 555. Han mig gömmer.

M. G. Servoss. James McGranahan.

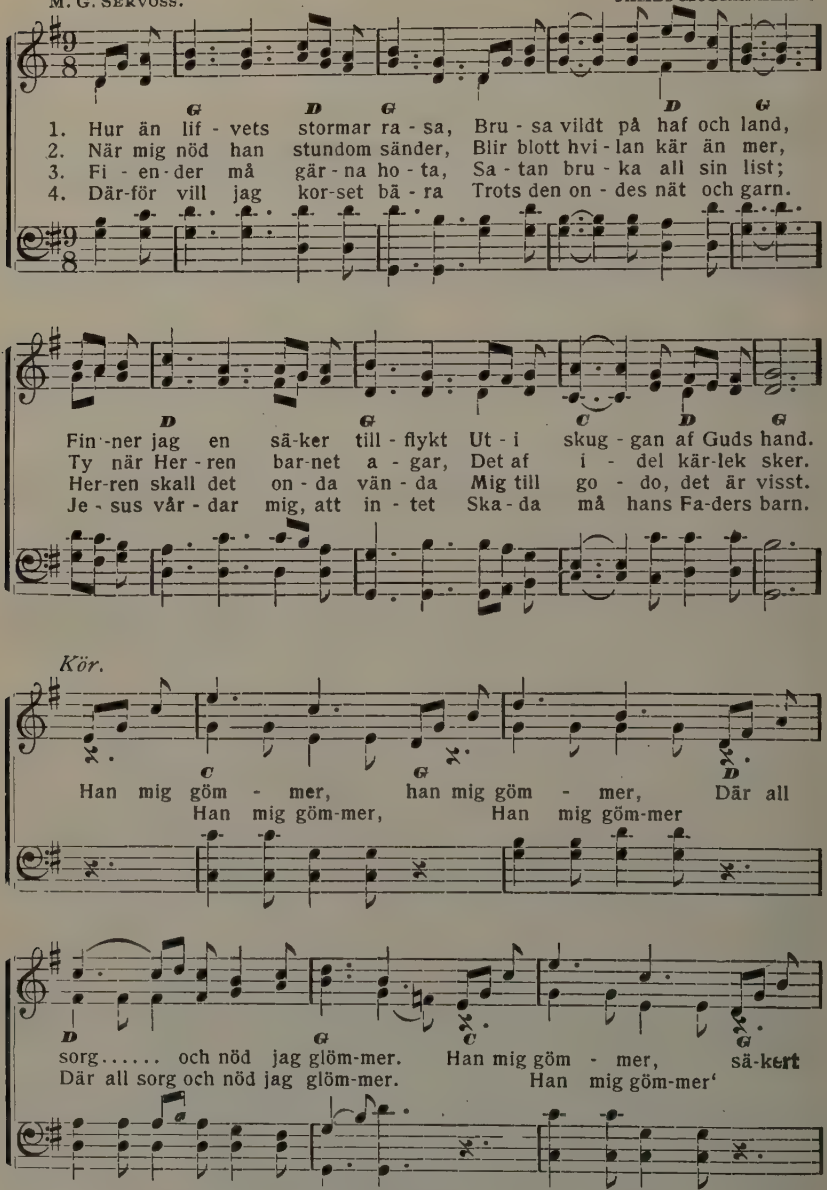

Used by per. James McGranahan, owner of copyright.

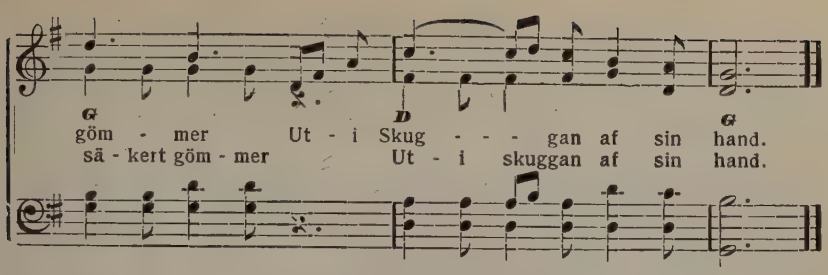

No. 556. Gode herde.

DOROTHY A. THRUPP. W. B. BRADBURY.

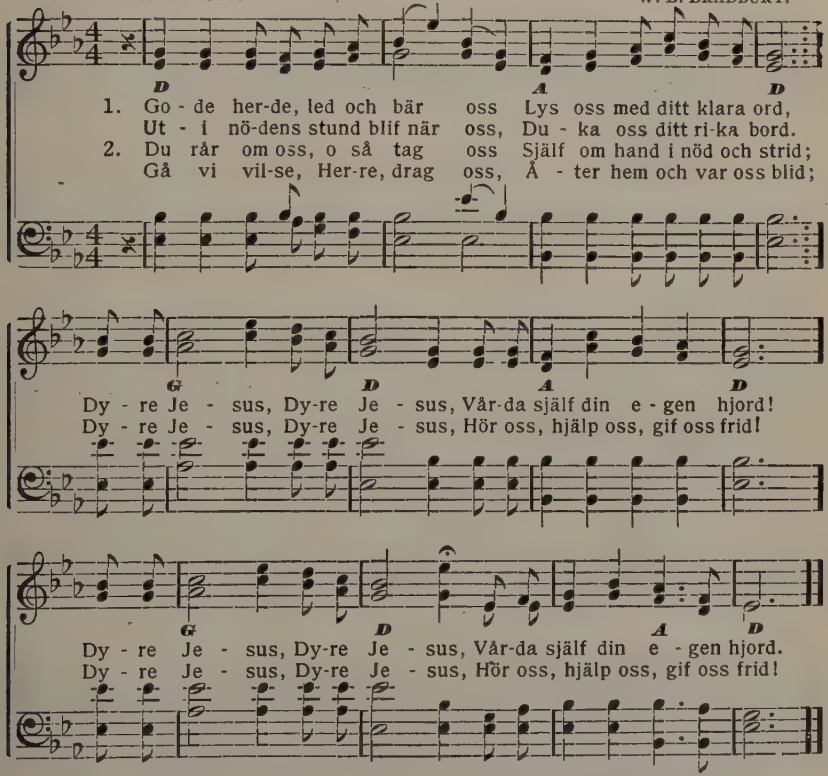

3. Du vill oss ju ej förkrossa,
Fast vi syndat mot dig så;
Du har nåd att oss förlossa,
Kraft att rena oss också;
‖: Dyre Jesus, Dyre Jesus,
Bittida till dig vi gå. :‖

4. Tidigt lär oss dig att söka,
Tidigt göra ditt behag,
Och vår tro och kärlek öka
Mer och mer för hvarje dag.
‖: Dyre Jesus, Dyre Jesus,
Sist oss alla till dig tag! :‖

Used by per. The Biglow & Main Co., owners of copyright.

No. 557. Nödga dem att komma in!

MISS ANNA SHIPTON. IRA D. SANKEY.

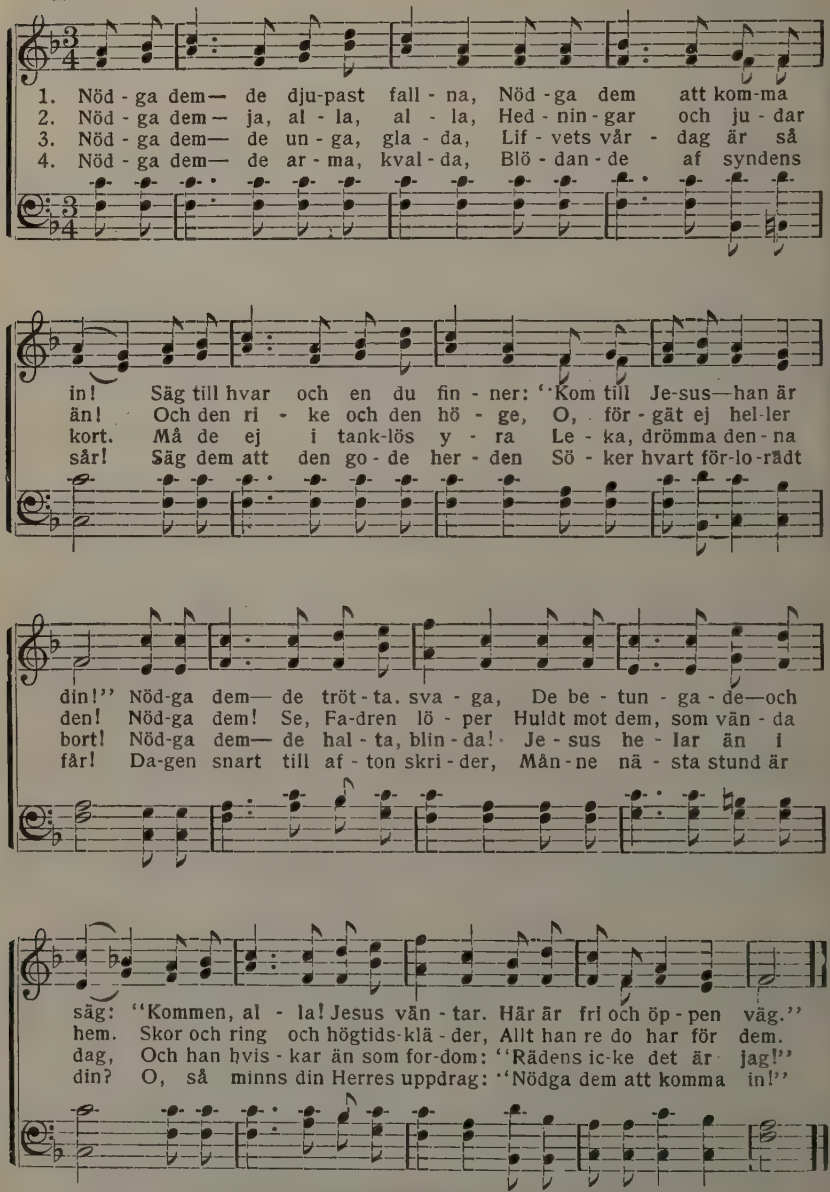

Used by per. The Biglow & Main Co., owners of copyright.

No. 558. Min sång skall bli om Jesus.

MRS. VAN ALSTYNE. W. H. DOANE.

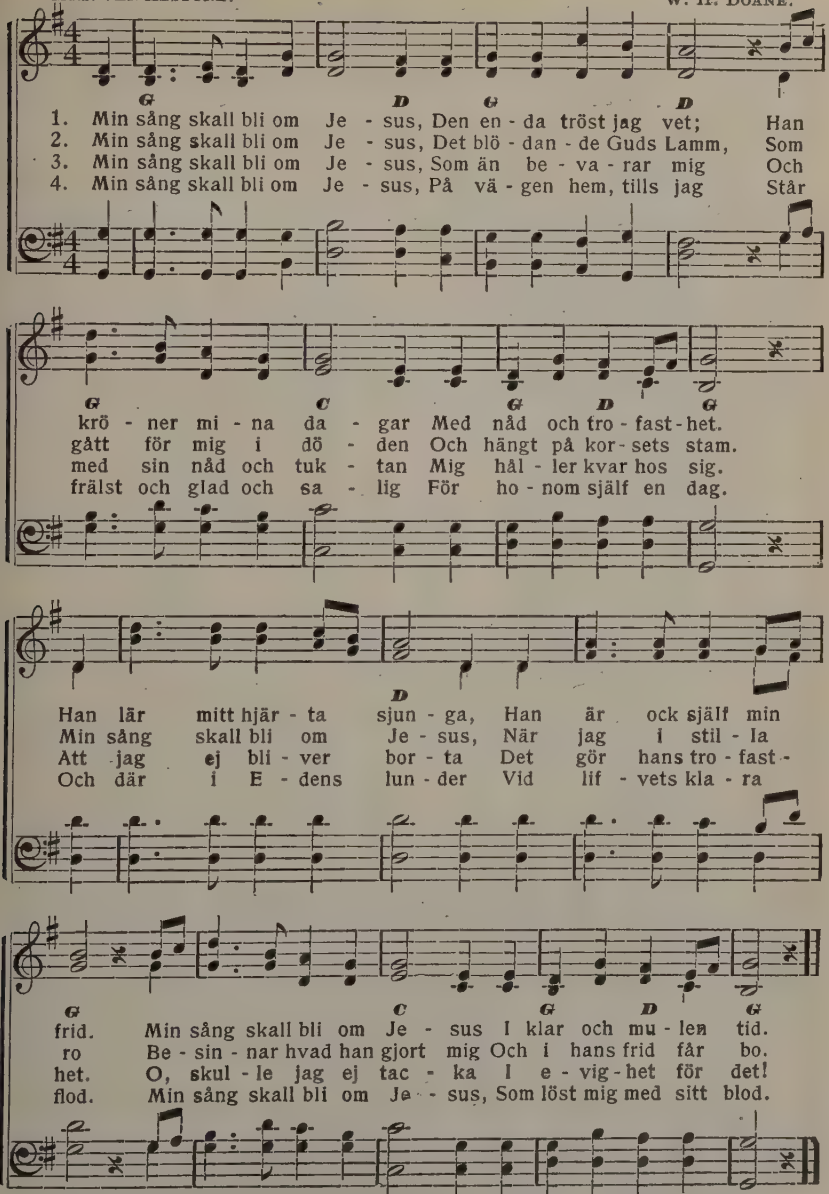

Used by per. The Biglow & Main Co., owners of copyright.

No. 559. O, ljufliga tanke.

E. G—N. E. G—N.

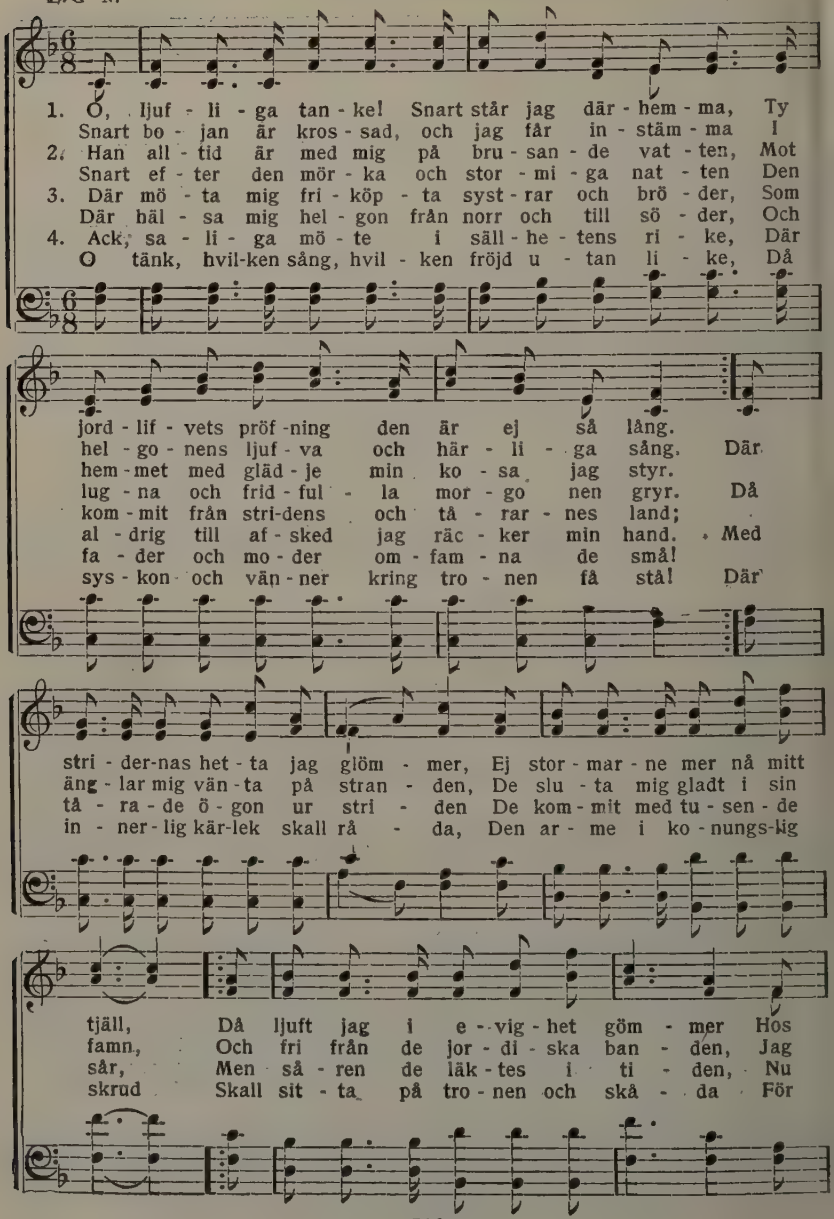

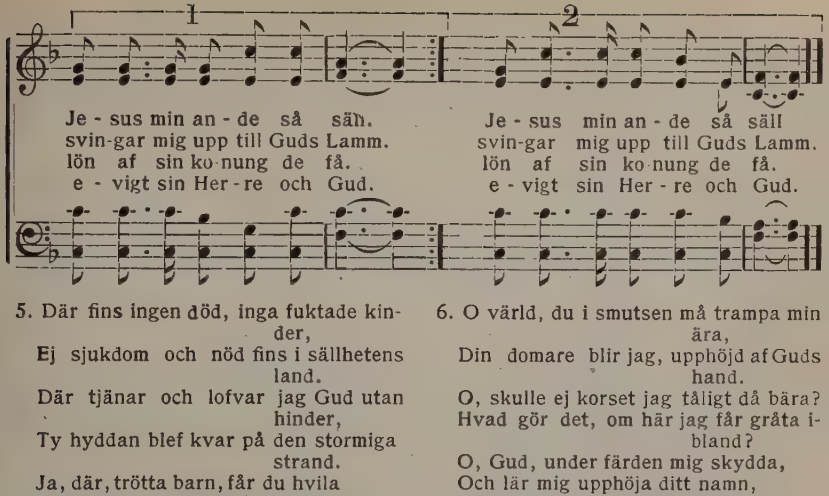

5. Där fins ingen död, inga fuktade kinder,
Ej sjukdom och nöd fins i sällhetens land.
Där tjänar och lofvar jag Gud utan hinder,
Ty hyddan blef kvar på den stormiga strand.
Ja, där, trötta barn, får du hvila
I palmernas skugga så nöjd.
Där ingen skall klaga och kvida,
Där strålar hvart öga af fröjd.

6. O värld, du i smutsen må trampa min ära,
Din domare blir jag, upphöjd af Guds hand.
O, skulle ej korset jag tåligt då bära?
Hvad gör det, om här jag får gråta i-bland?
O, Gud, under färden mig skydda,
Och lär mig upphöja ditt namn,
Tills fri från min jordiska hydda,
Jag kastar mig ljuft i din famn!

No. 560. Här är ännu rum.

LINA SANDELL. ORTONVILLE.

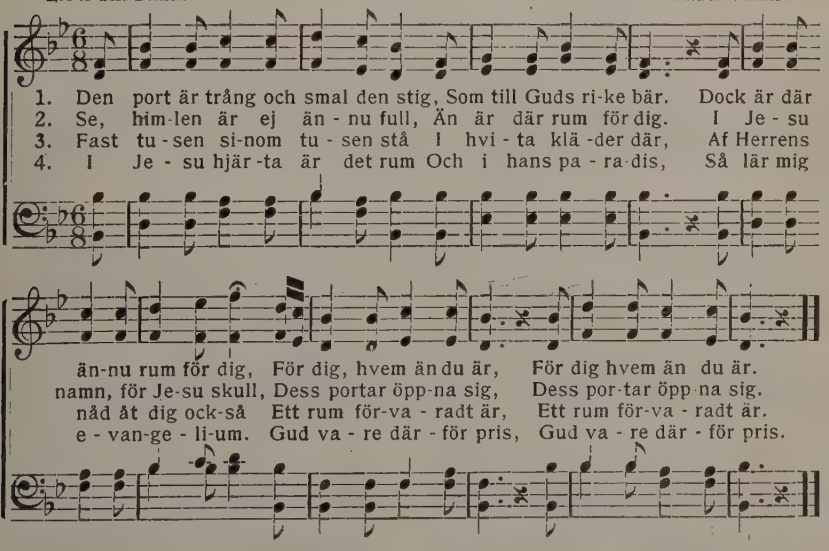

5. Gud vare pris, att äfven jag
Får i den staden bo.
Den långa evighetens dag
‖: I ostörd frid och ro. :‖

6. I ostörd ro, i ostörd frid,
Hur ljuft att tänka blott!
Säll hvar och en i evig tid,
‖: Som borgarskap där fått. :‖

No. 561. Snart silfvertråden brusten är.

FANNY J. CROSBY. GEO. C. STEBBINS.

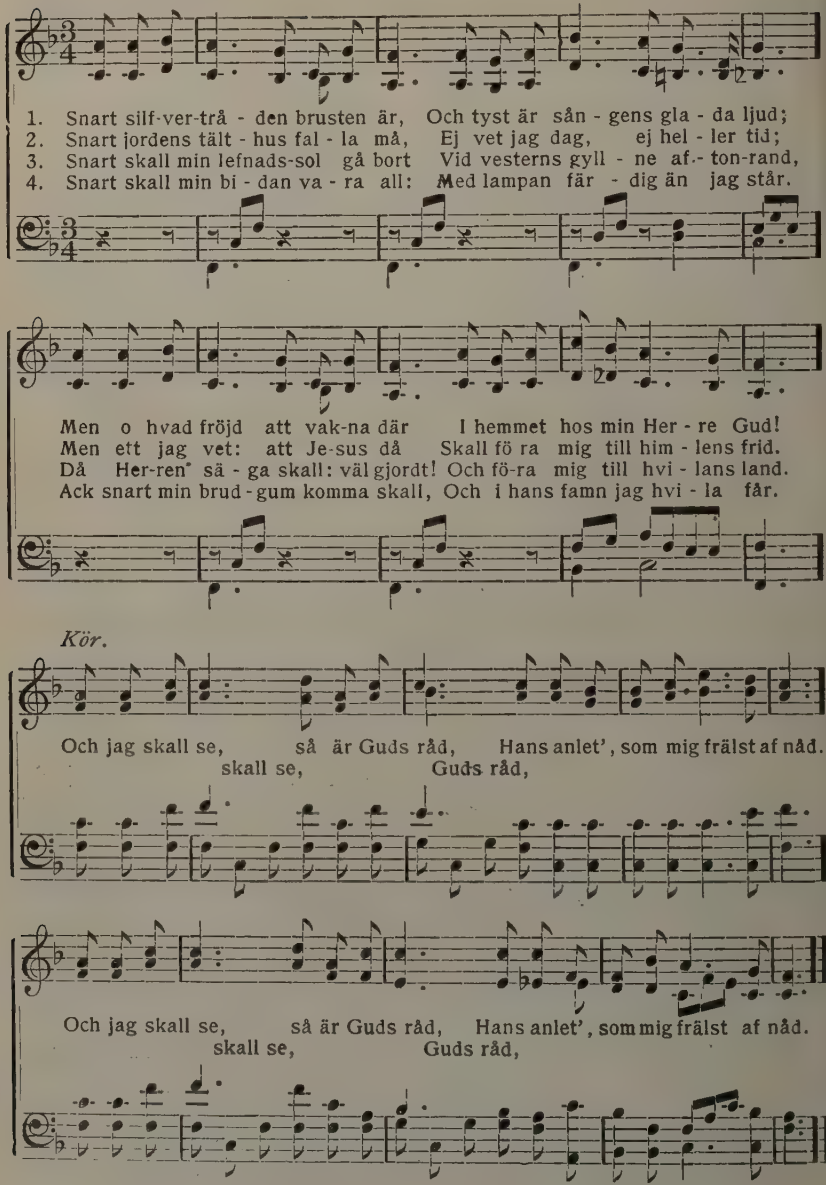

Used by per. The Biglow & Main Co., owners of copyright.

No. 562. Vid Jesu kors.

E. C. Clephane. Ira D. Sankey.

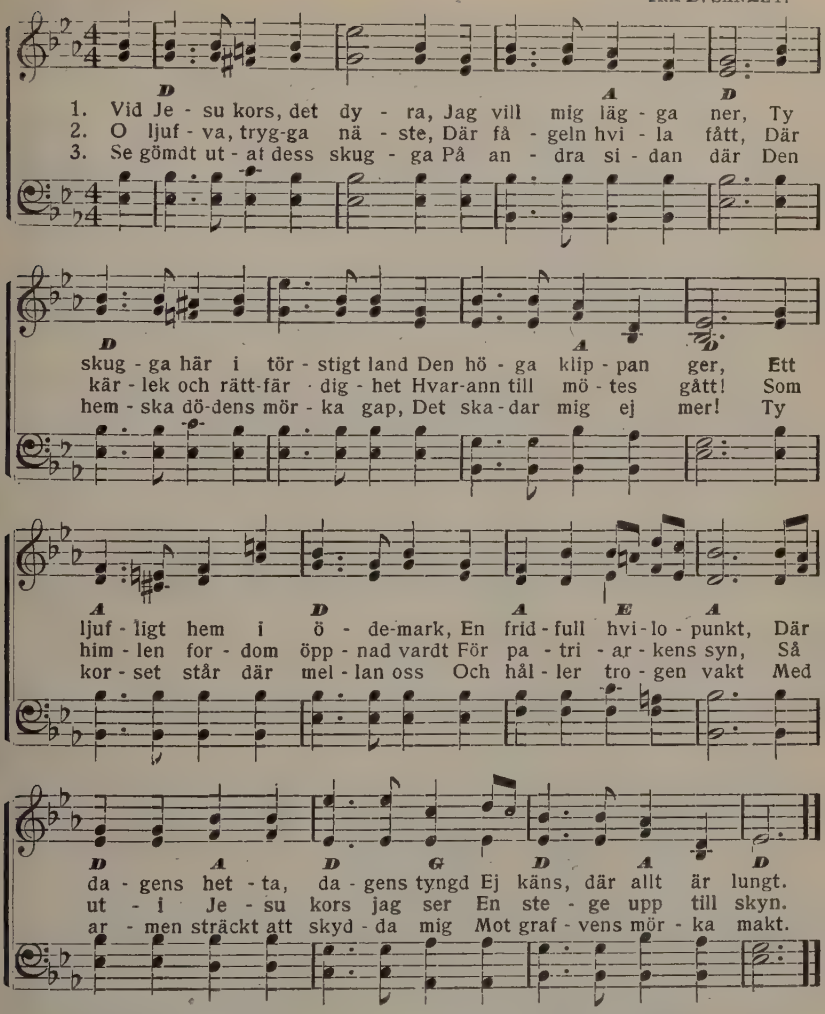

4. På korset ser jag honom,
Som synd ej visste af,
Men som blef gjord till synd för mig
Och lifvet för mig gaf.
Och hjärtat smälter uti gråt,
Två under ser jag där:
Hans kärlek är så rik och stor,
Jag själf så usel är.

5. Så vill jag i din skugga,
O kära kors, bli kvar.
Mig höfs ej annan sol än den
Jag uti honom har.
All världen med dess sorg, dess lust
Jag lämnar nu förnöjd.
Pris vare Gud, i korset har
Jag ära, lif och fröjd.

Used by per. The Biglow & Main Co. owners of copyright.

No. 563. Himlens land.

LEWIS HARTSOUGH. WM. B. BRADBURY.

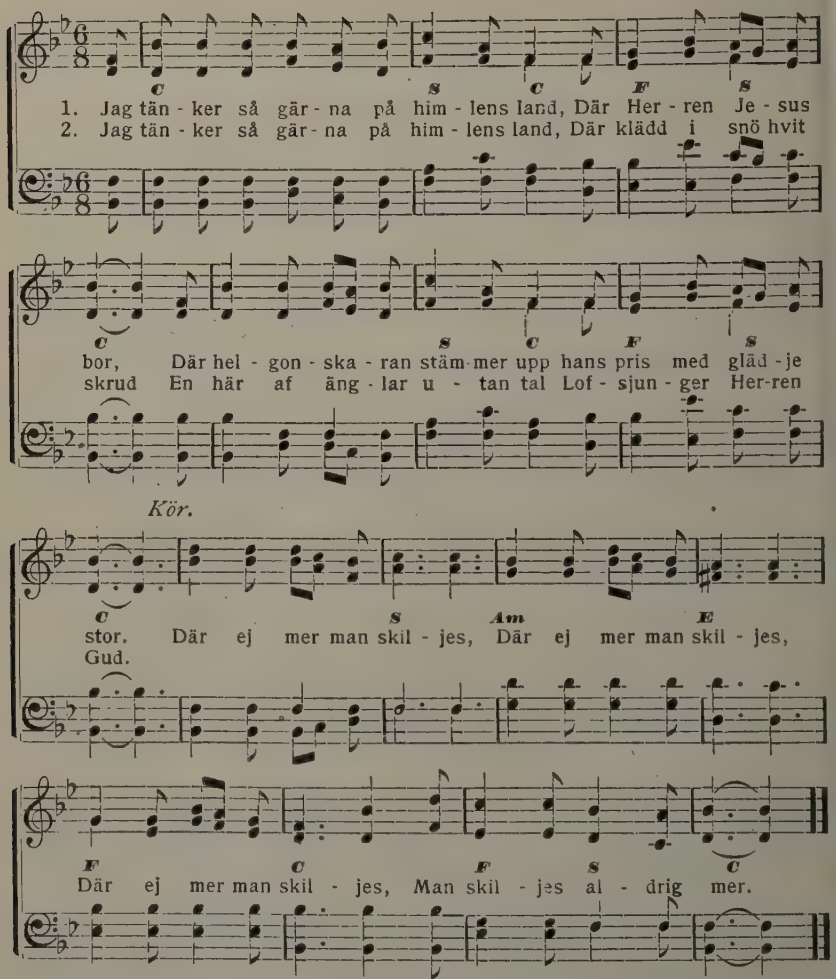

3. Jag tänker så gärna på himlens land,
Där mången vän så kär,
Som här med nöd och ängslan gick,
Hos Jesus hemma är.

4. Jag tänker så gärna på himlens land,
Där striden är förbi
Och hela släkten möts en gång
I evig harmoni.

5. Jag tänker så gärna på himlens land.
Hvad fröjd när vi också
Få bära krans och segerpalm
Och gyllne harpor slå!

6. Jag tänker så gärna på himlens land,
De gyllne gators stad,
Och bar mig längtans vinge dit,
Jag flöge strax åstad.

Used by per. The Biglow & Main Co., owners of copyright.

No. 564. Fröjd evinnerlig.

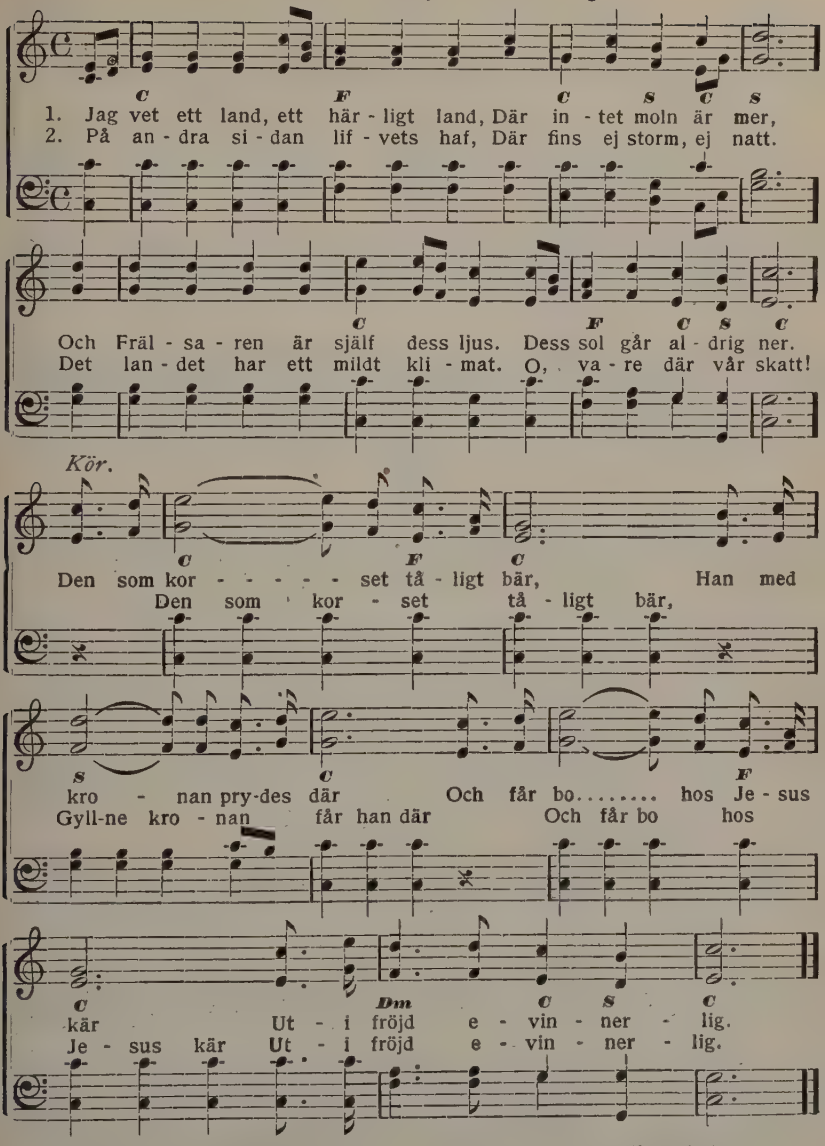

3. Där är vårt hem, där är vår släkt,
Frälst från allt jordens tvång,
Och dem vårt hjärta älskat här
Vi möta där en gång.

4. Från denna jords fåfänglighet
Dit upp vår längtan står,
Där Sions folk i evig fröjd
Guds lof på harpan slår.

No. 565. Lägg längre ut.

D. S. S. WILBUR A. CHRISTY.

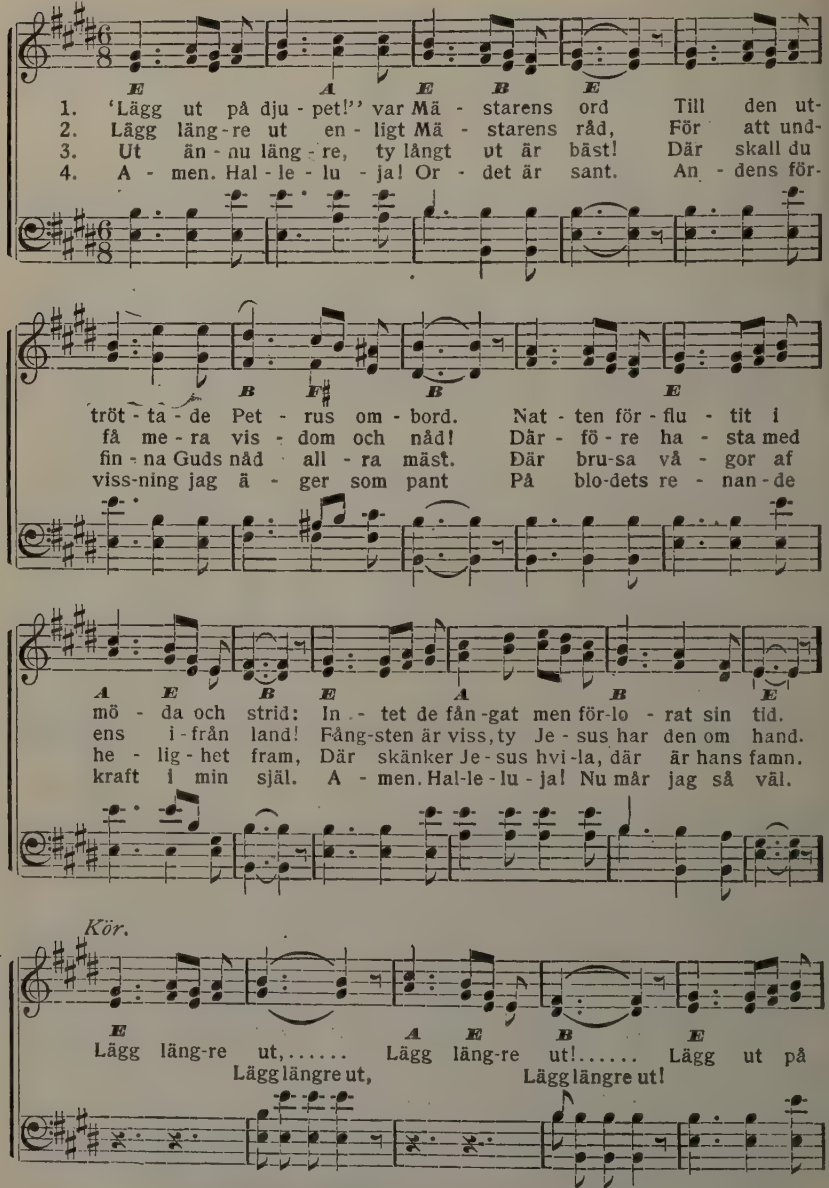

Used by per. Wilbur A. Christy, owner of copyright.

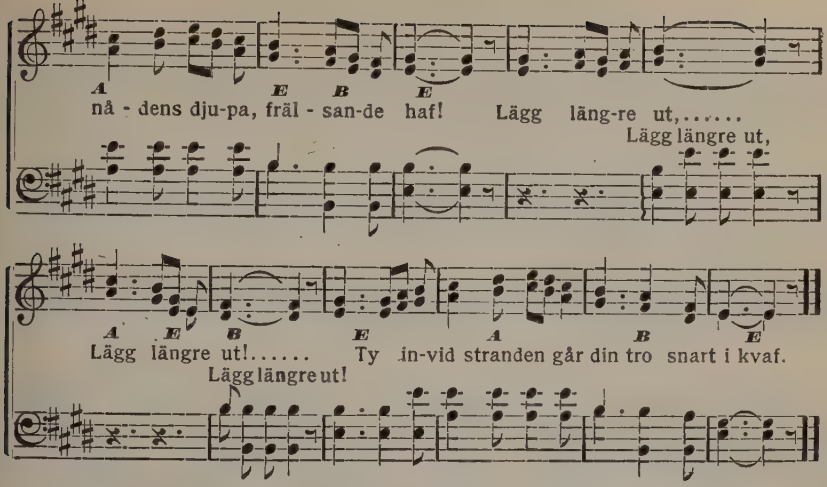

No. 566. Kärleksbandet.

JOHN FAWCETT. H. G. NÄGELI.

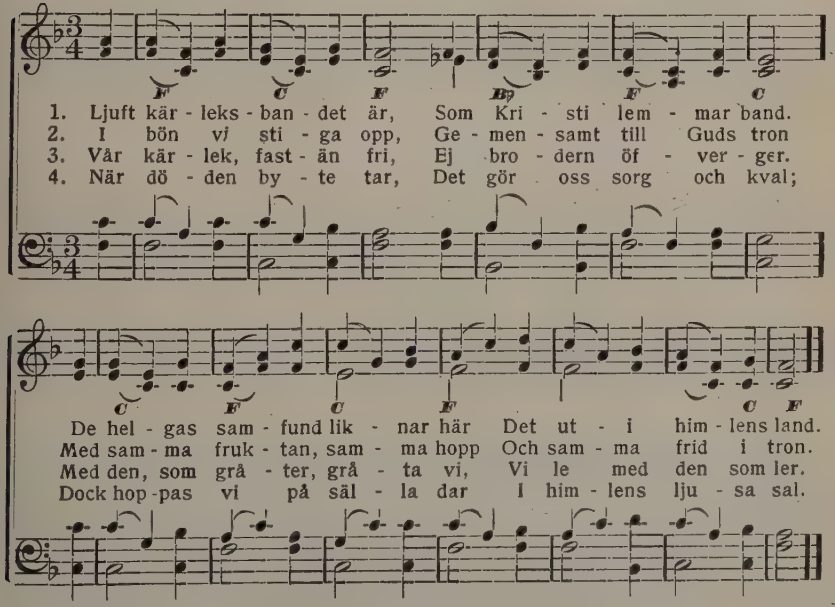

5. Och det oss hvila lär
Med tröst vid Guds behag,
Då längtande vi bedja här
Att skåda Herrens dag.

6. Ej sorger och besvär,
Ej synd där bor och strid:
Fullkomlig kärlek härskar där
Hos Gud till evig tid.

No. 567. Min Gud, jag vill.

JENNIE WILSON. E. S. LORENZ.

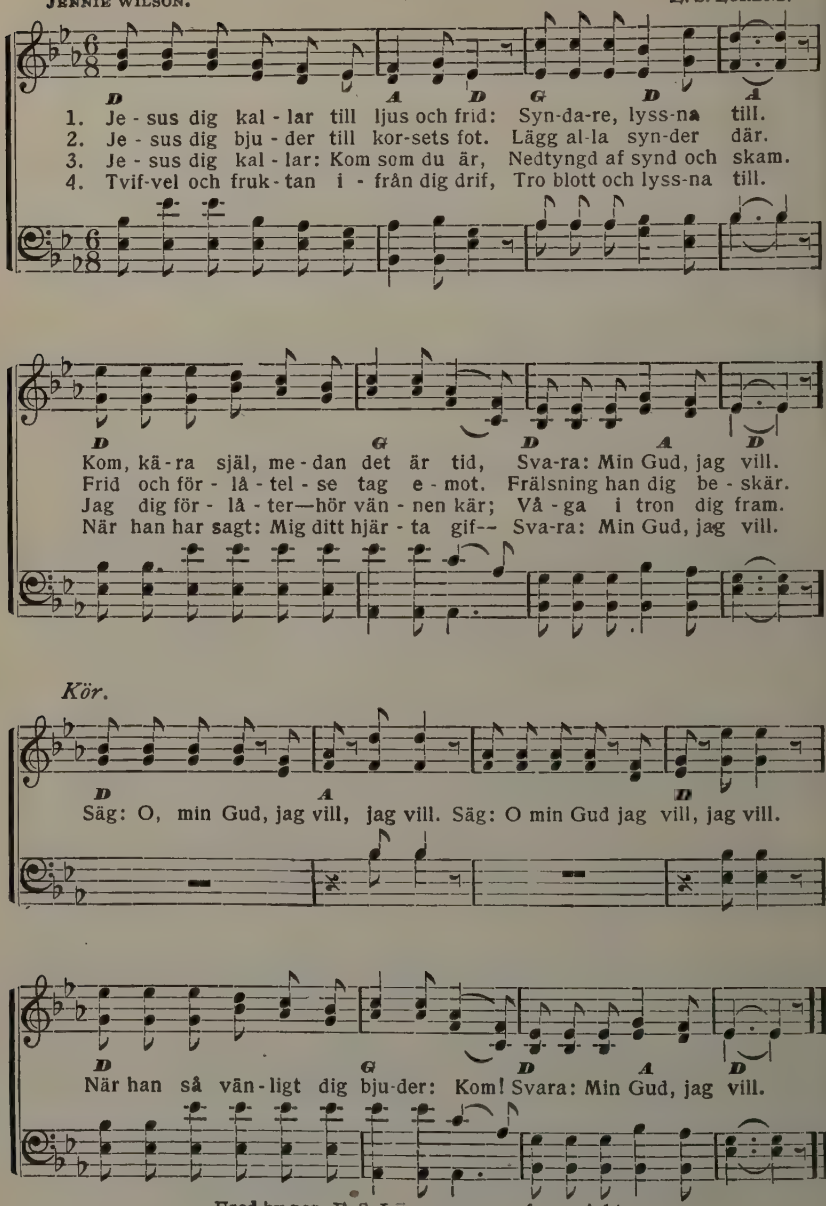

Used by per. E. S. Lorenz, owner of copyright.

No. 568. Till fridens hem.

E. W. Griswold. P. P. Bliss.

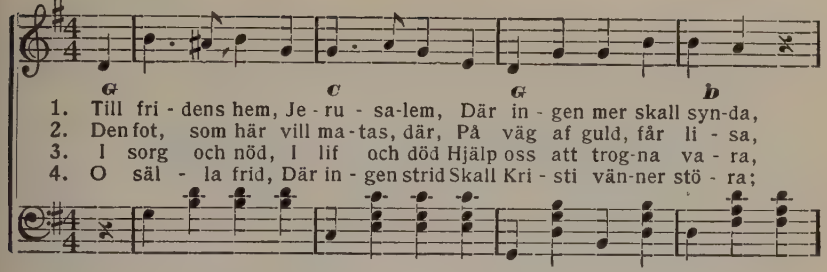

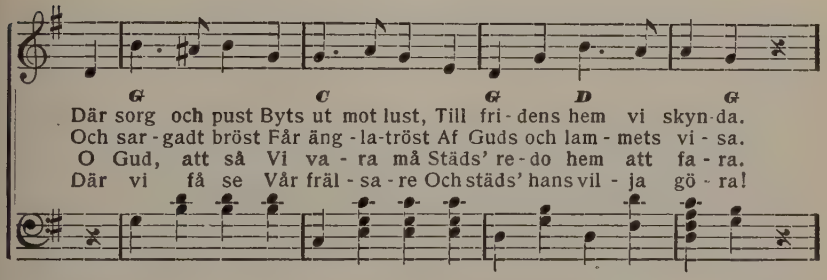

Kör.

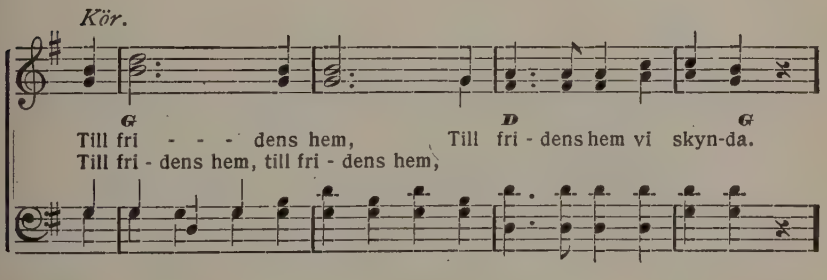

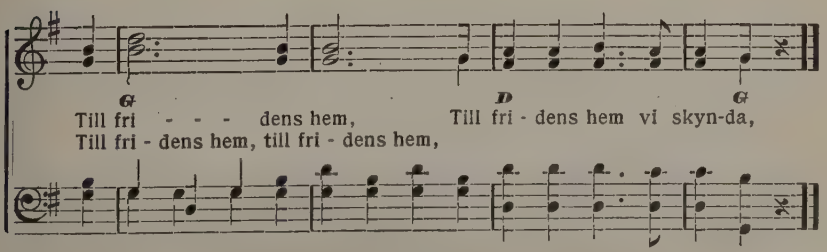

Copyright, 1902, by The John Church Co. Used by per.

No. 569. Snart kommer Jesus.

A. L. S. A. L. Skoog.

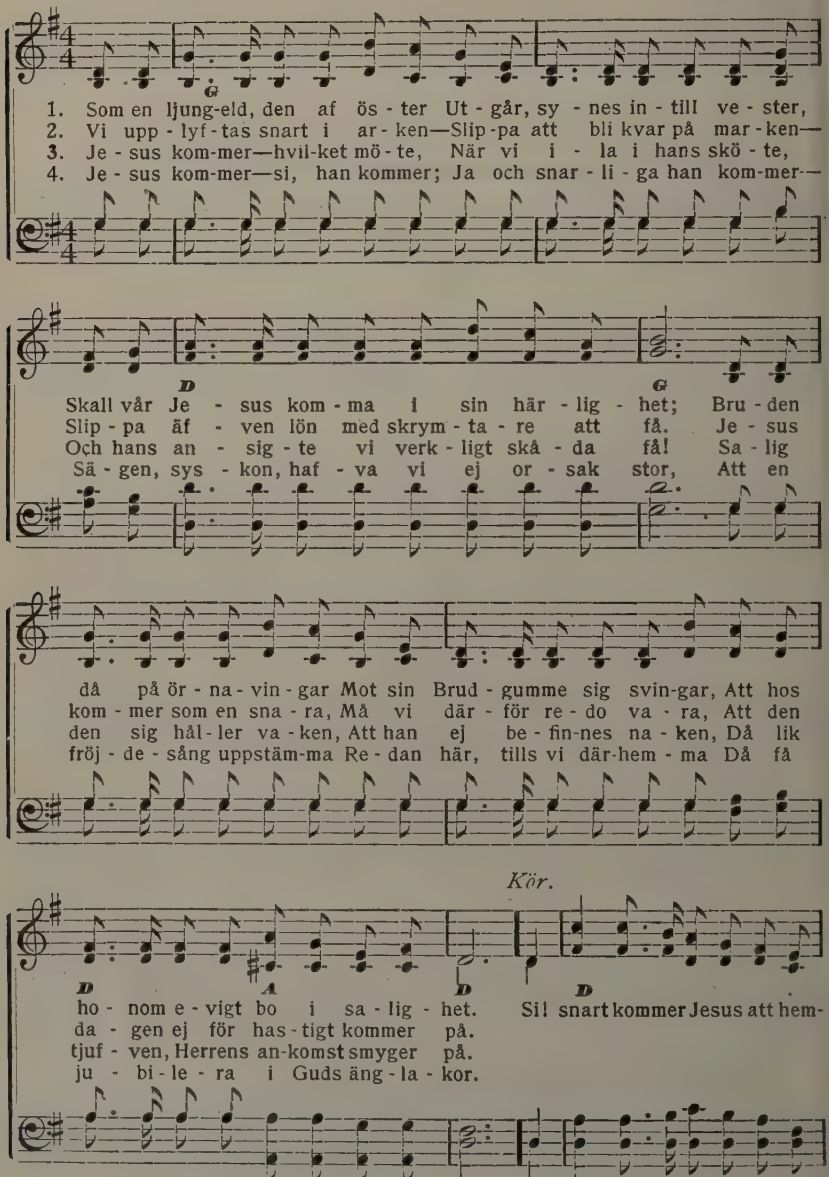

Used by per. A. L. Skoog, owner of copyright.

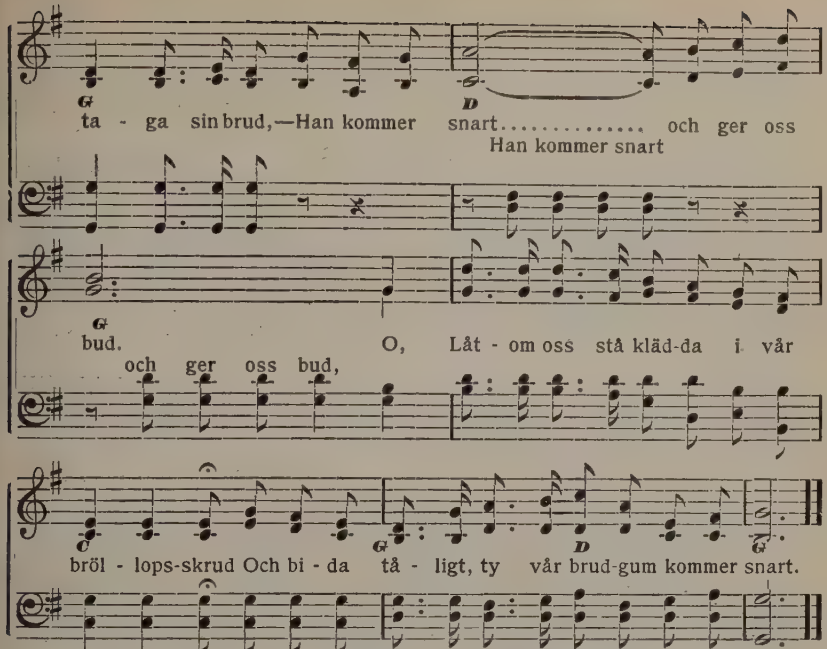

No. 570. Stilla uti grafvens frid.

O. B. THOMAS HASTINGS.

Fine.

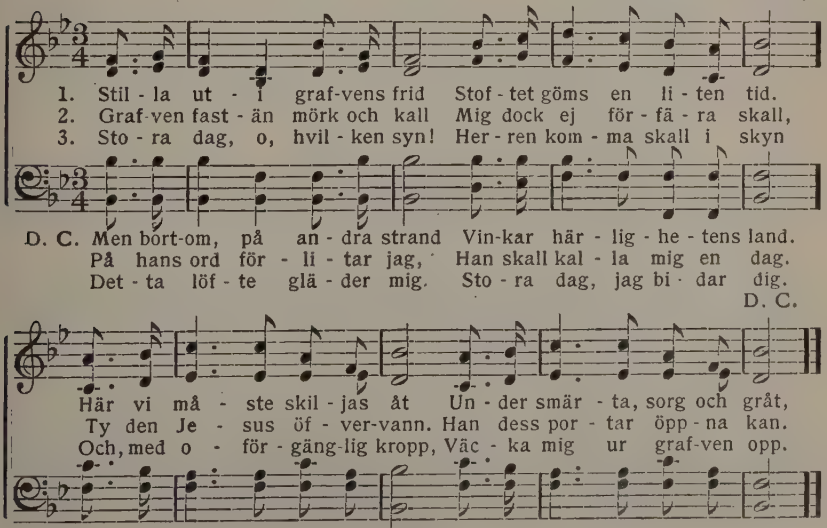

No. 571. Betlehems stjärna.

A. L. S. A. L. SKOOG.

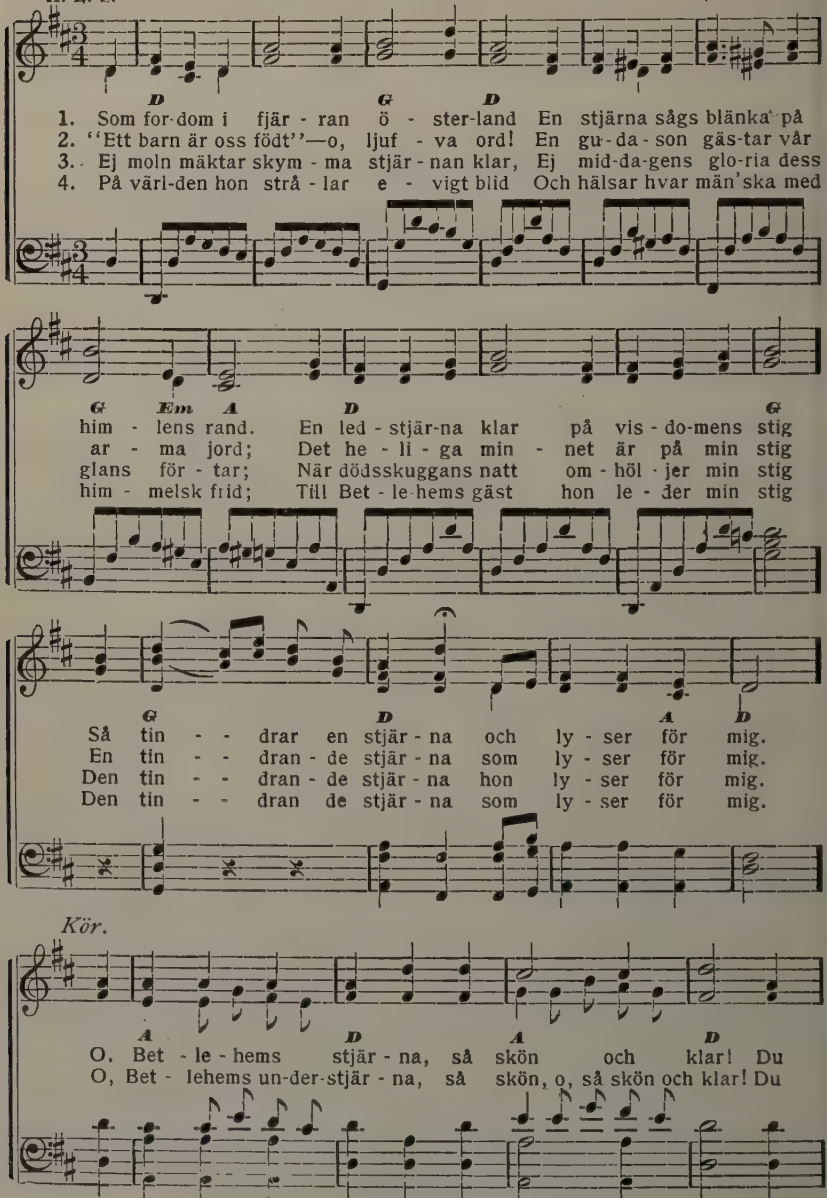

Used by per. A. L. Skoog, owner of copyright.

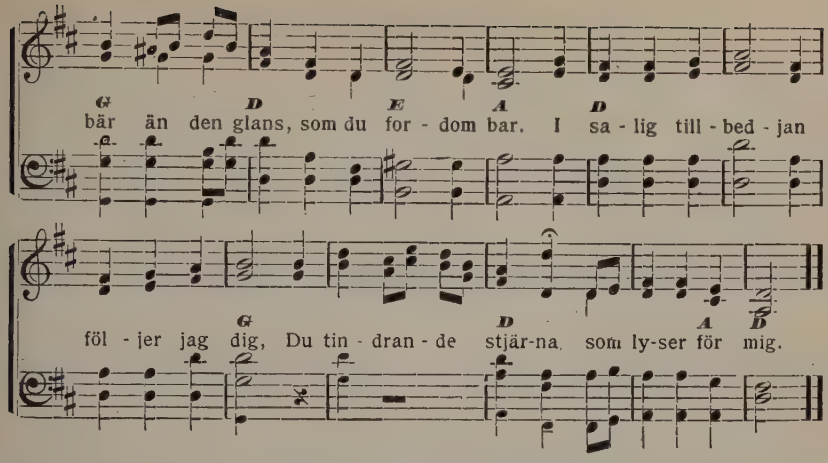

No. 572. Herren af himlen.

Arr. af Abr. Mankell.

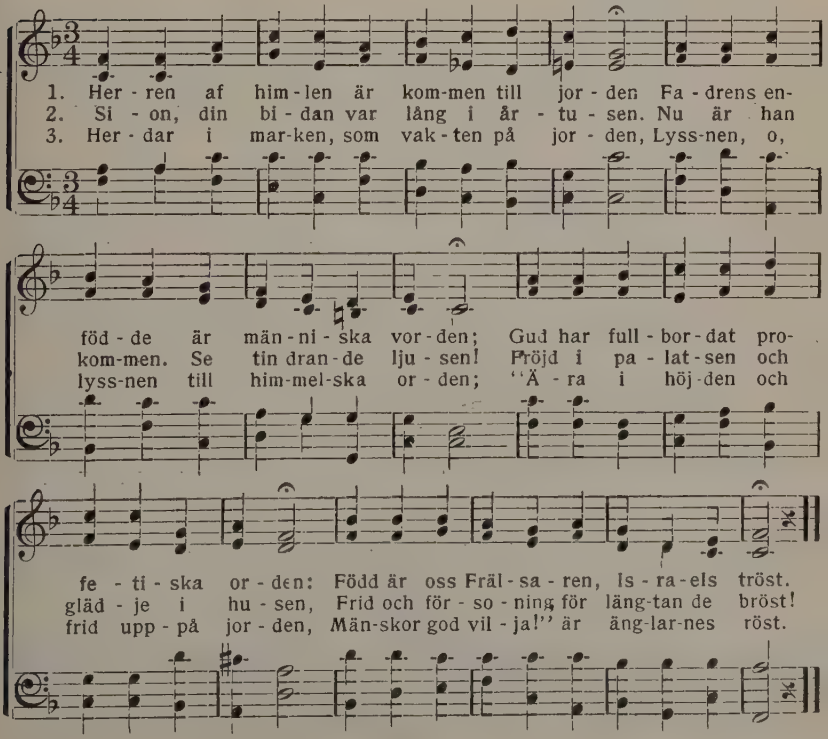

No. 573. Skynda till Jesus.

G. F. R. GEO. F. ROOT.

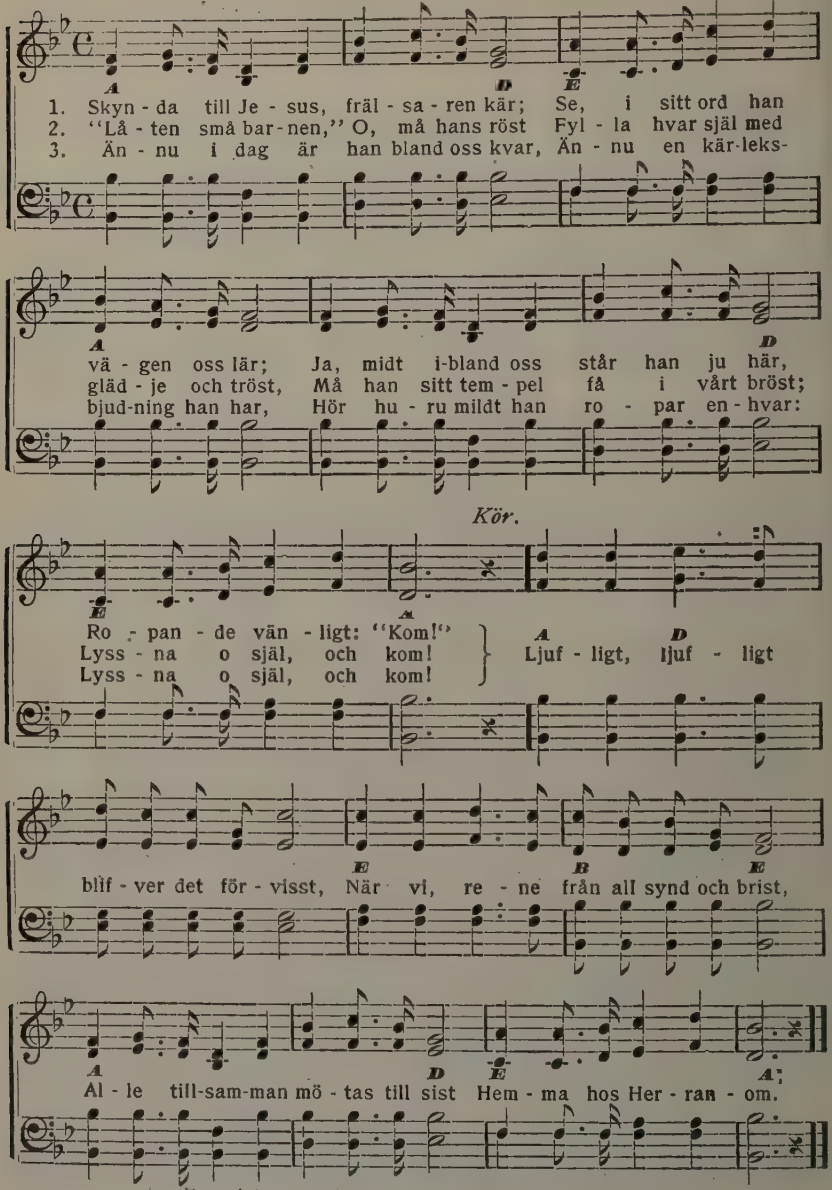

Copyright, 1902, by The John Church Co. Used by per.

No. 574. Nu jag kommer hem.

W. J. K. W. J. KIRKPATRICK.

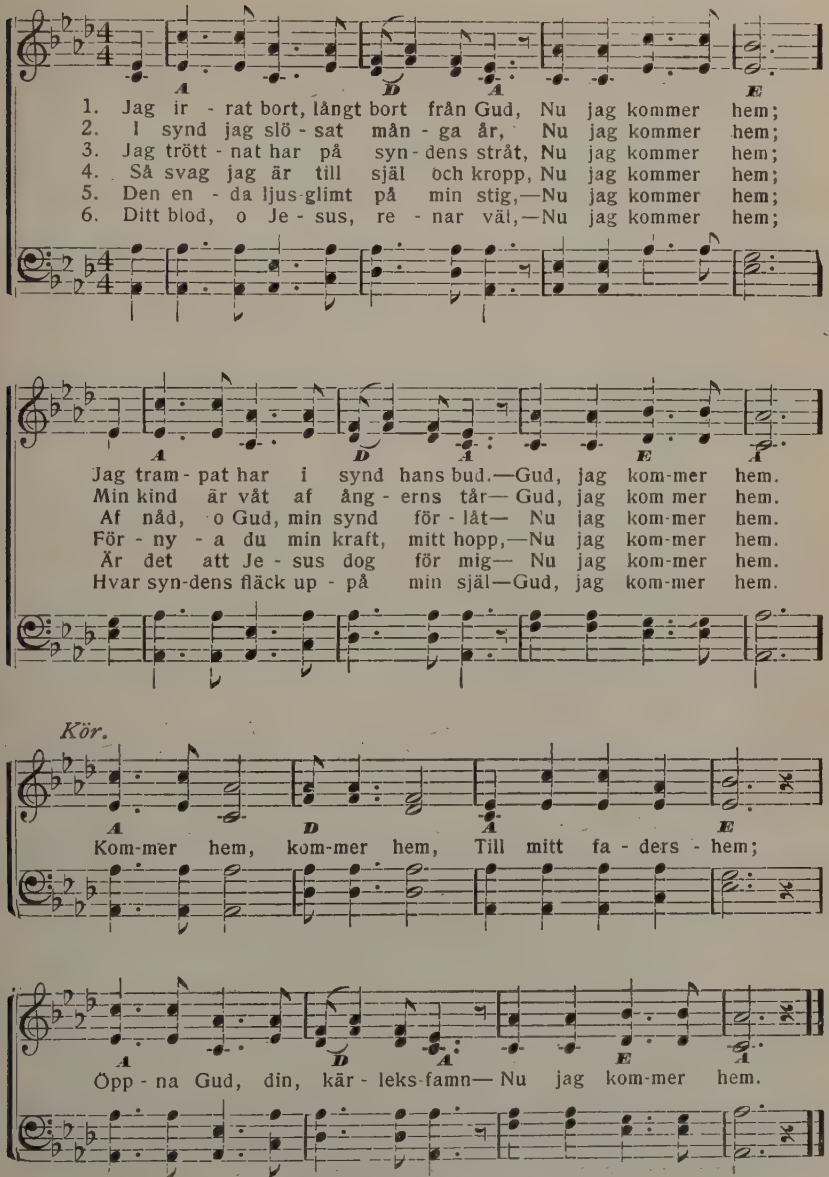

Used by per. W. J. Kirkpatrick, owner of copyright.

No. 575. Rädda de döende!

FANNY J. CROSBY. W. H. DOANE.

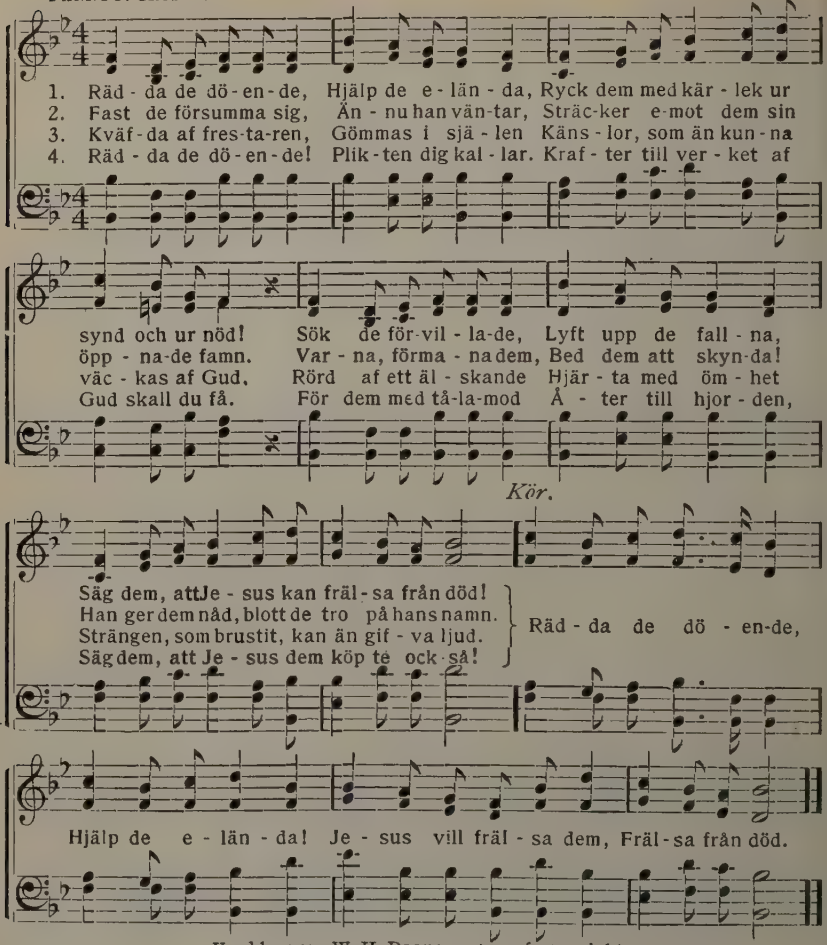

Used by per. W. H. Doane. owner of copyright.

No. 576. Bön om Andens utgjutelse.

E. A. SKOGSBERGH.

1. Himmelske Fader vår, till dig vi ropa:
Låt din välsignelse blifva oss stor!
Då vi församlade äro tillhopa,
Må vi få märka, att du bland oss bor!
Himmelske Fader vår, till dig vi ropa:
Låt din välsignelse blifva oss stor!

2. Sänd oss din Ande god, Fader, från höjden,
Rör hvarje hjärta med krafte es ord!
Låt hvarje sorgsen själ erfara fröjden!
Mätta den hungrige vid nådens bord!
Sänd oss din Ande god, Fader, från, höjden,
Rör hvarje hjärta med kraftenes ord!

3. Böljande skaror af syndare famla
Mot sin förtappelse, Herre, vår Gud!
Drag med din Ande båd' unga och gamla
Till dina fötter och lär dem din' bud!
Drag med din Ande båd' unga och gamla
Till dina fötter och lär dem din', bud!

4. Herre, ack, väck du en hunger bland folken,
Ej efter bröd—men ditt lefvande ord!
Att de må lyssna till himmelska tolken—
Anden. — Ja, då skall bli fröjd bland oss spord.
Herre, ack, väck du en hunger bland folken,
Ej efter bröd—men ditt lefvande ord.

5. Herre, väck upp din församling ur sömnen!
Döp dina vittnen med kraft ifrån höjd!
Tiden är kort, den flyr bort liksom strömmen,
Lär oss då verka ditt verk med stor fröjd!
Herre, väck upp din församling ur sömnen!
Döp dina vittnen med kraft ifrån höjd!

No. 577. Skrif dig, Jesus, på mitt hjärta.

KINGO.

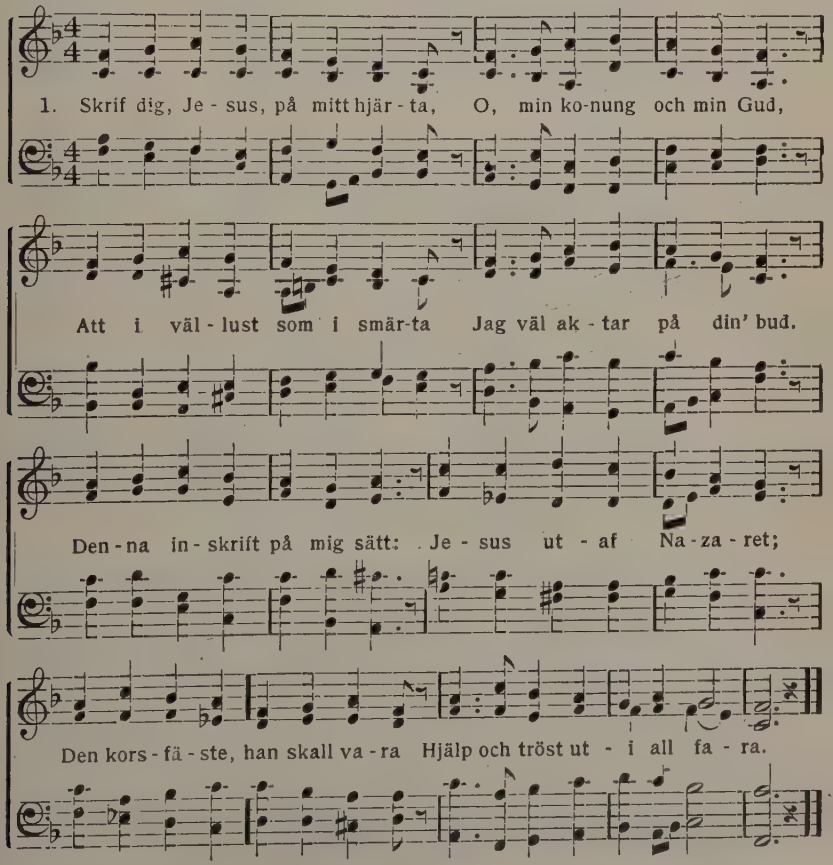

No. 578. Framåt!

A. G. L. A. G. Lindqvist.

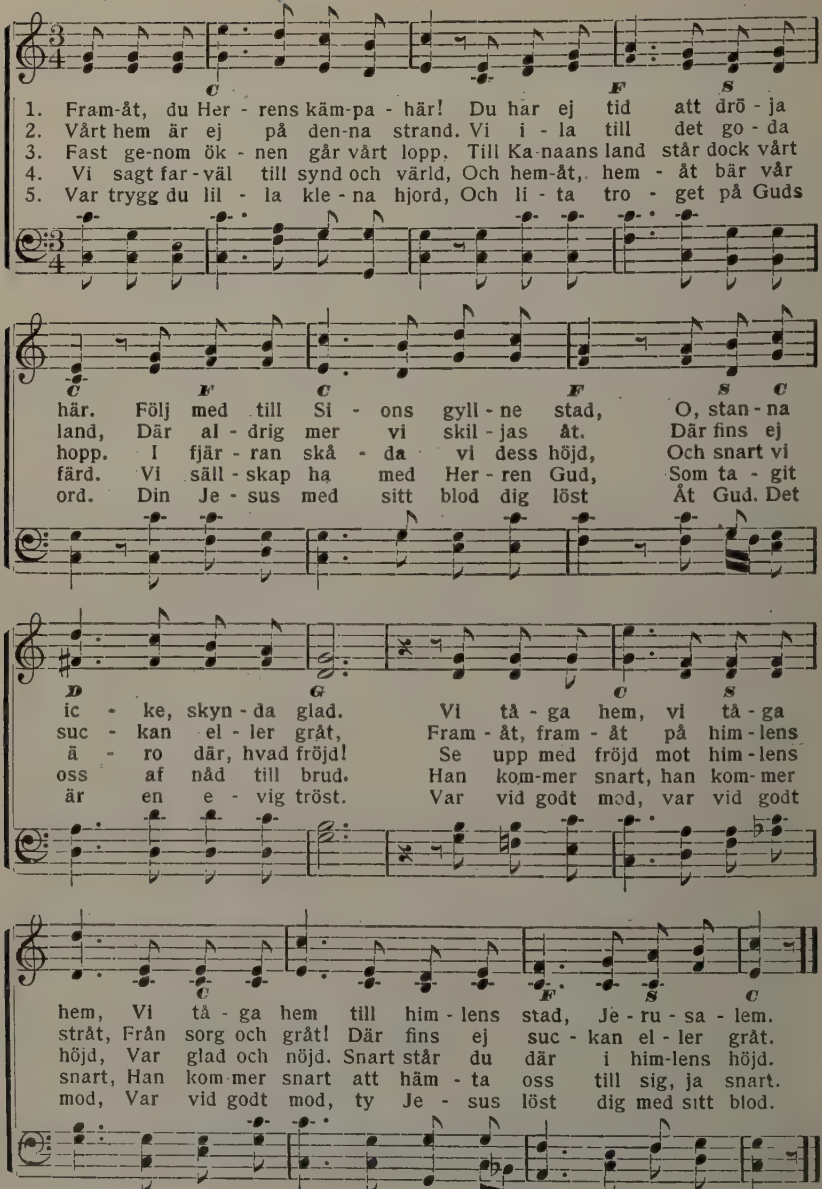

6. Kring Jesu korsbanér vi stå
Och glada hän till seger gå.
Snart strid och oro tagit slut,
Och hemma få vi hvila ut.
Till evig frid, till evig frid,
Från kamp och strid vi ila hem till
evig frid.

7. Du lilla skara, lycka till!
Gå ej tillbaka, stå ej still,
Men gå framåt i Jesu namn.
Snart hvilar du uti hans famn
Och sjunger gladt: halleluja,
Halleluja, lof, pris och tack, halle-
luja!

No. 579. Upp, kamrater.

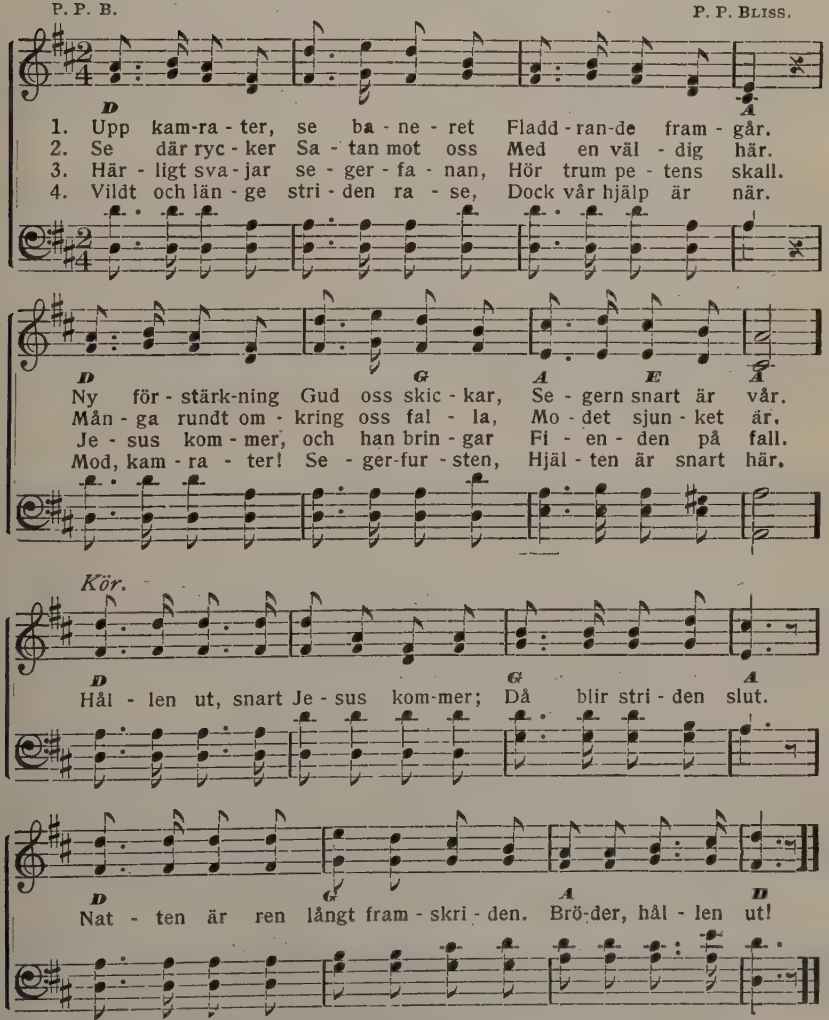

Copyright, 1898, by The John Church Co. Used by per.

No. 580. Lycklig i Jesus.

FANNY J. CROS BY. WM. J. KIRKPATRICK.

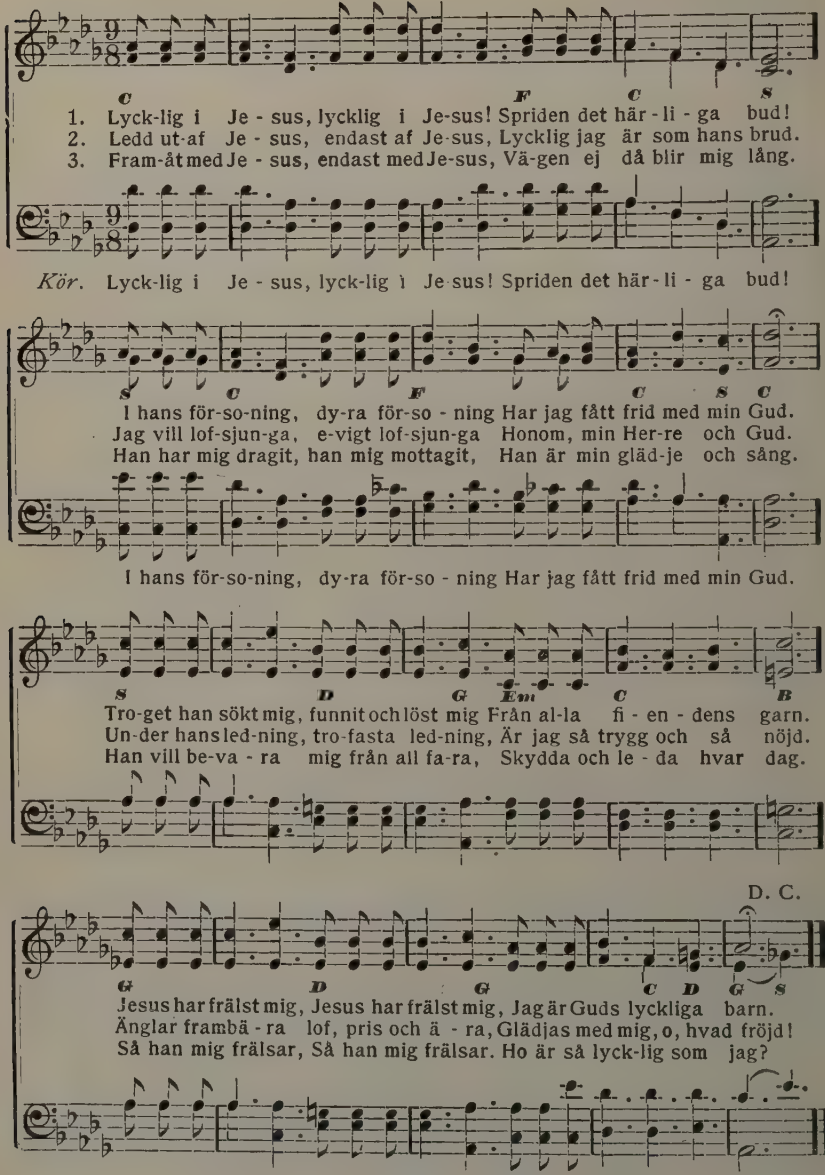

Used by per. Wm. J. Kirkpatrick, owner of copyright.

No. 581. Jesus är min.

P. P. B. P. P. Bliss.

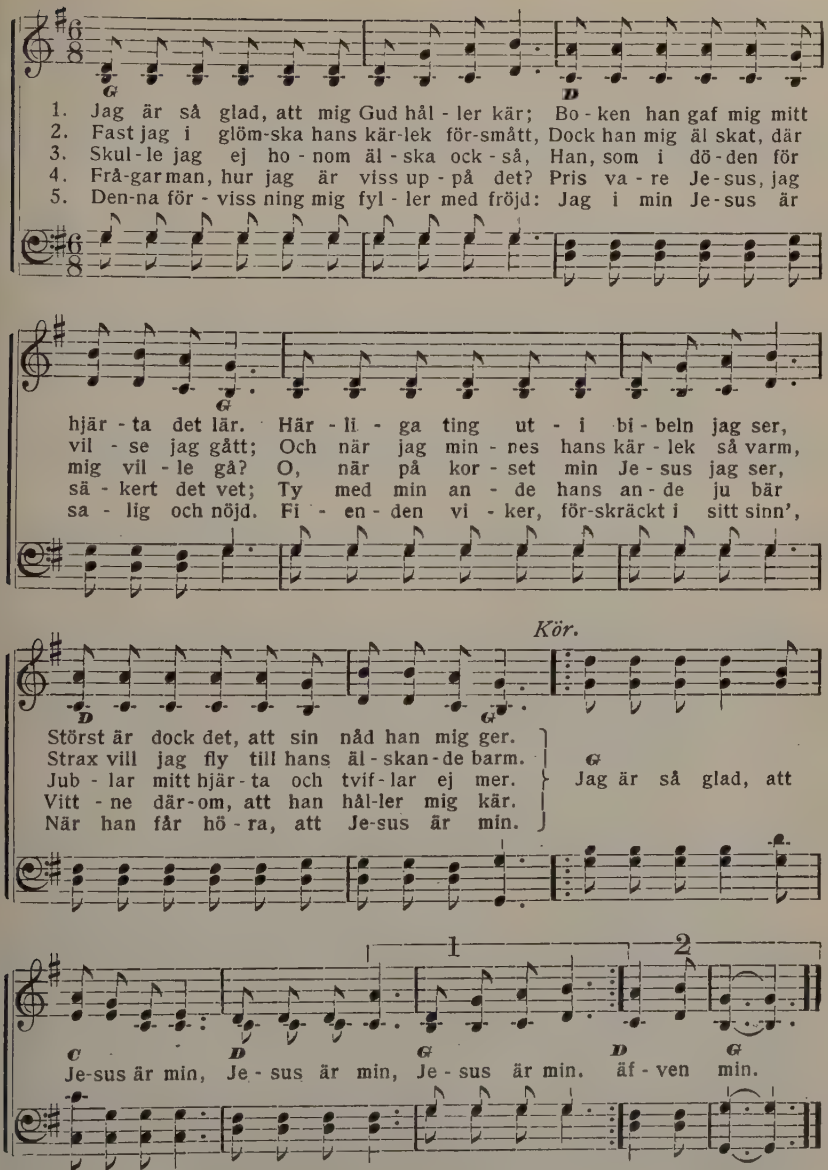

Copyright, 1902, by The John Church Co., Used by per.

No. 582. Hvem klappar?

LEONARD HÖIJER.

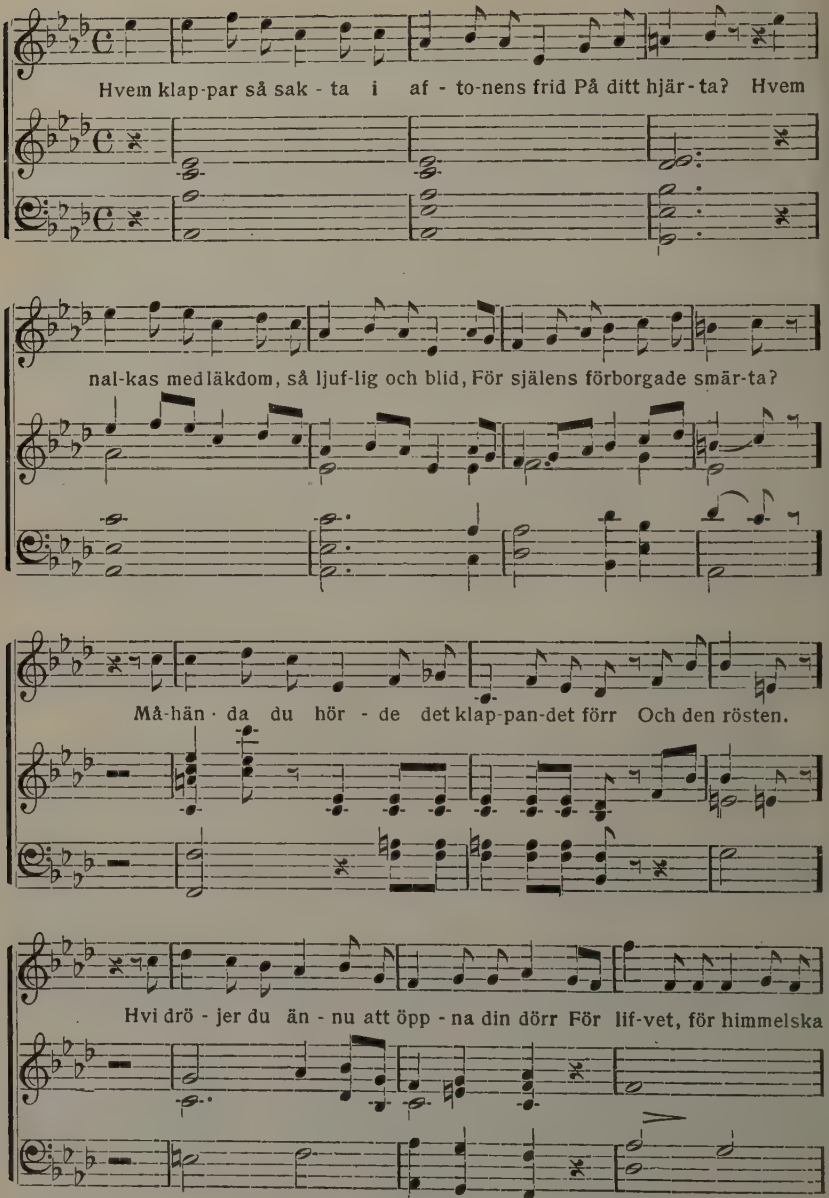

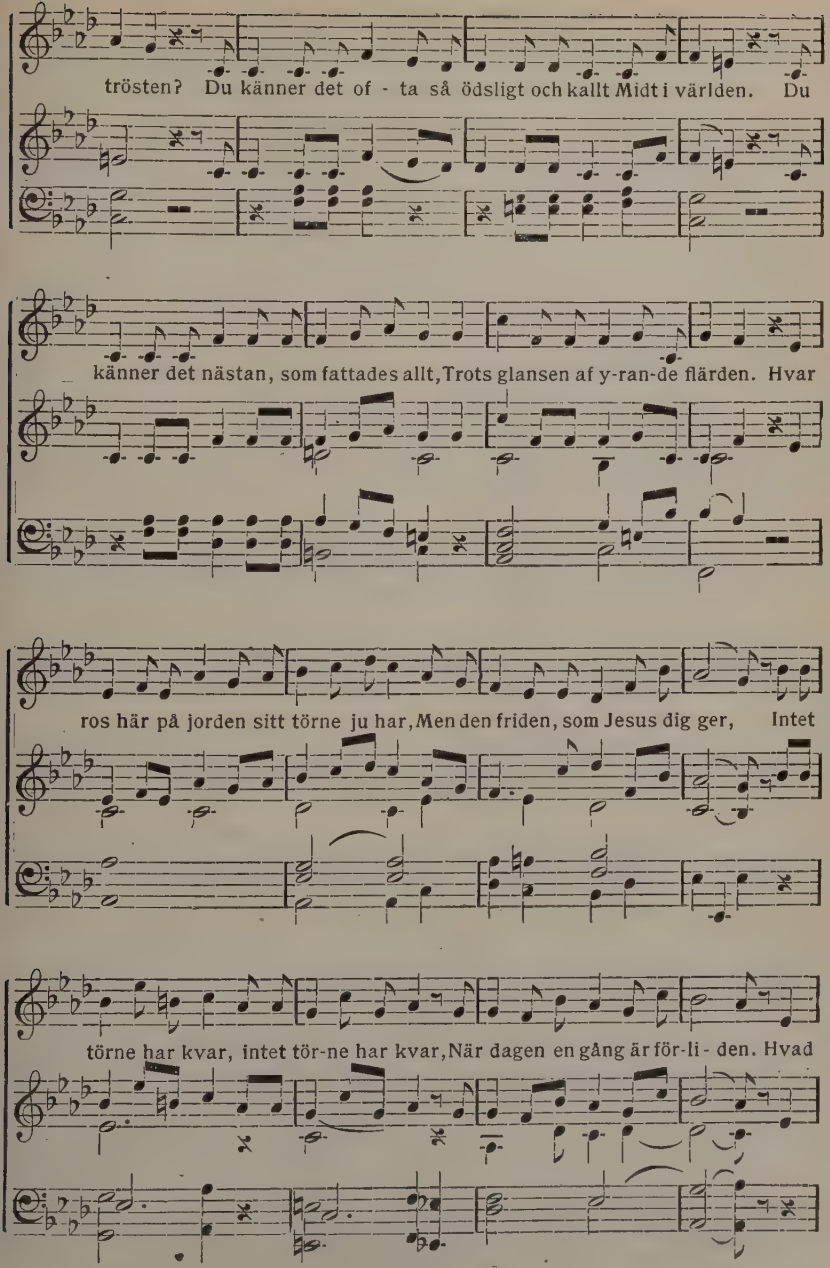
trösten? Du känner det of - ta så ödsligt och kallt Midt i världen. Du
känner det nästan, som fattades allt, Trots glansen af y-ran-de flärden. Hvar
ros här på jorden sitt törne ju har, Men den friden, som Jesus dig ger, Intet
törne har kvar, intet tör-ne har kvar, När dagen en gång är för-li - den. Hvad

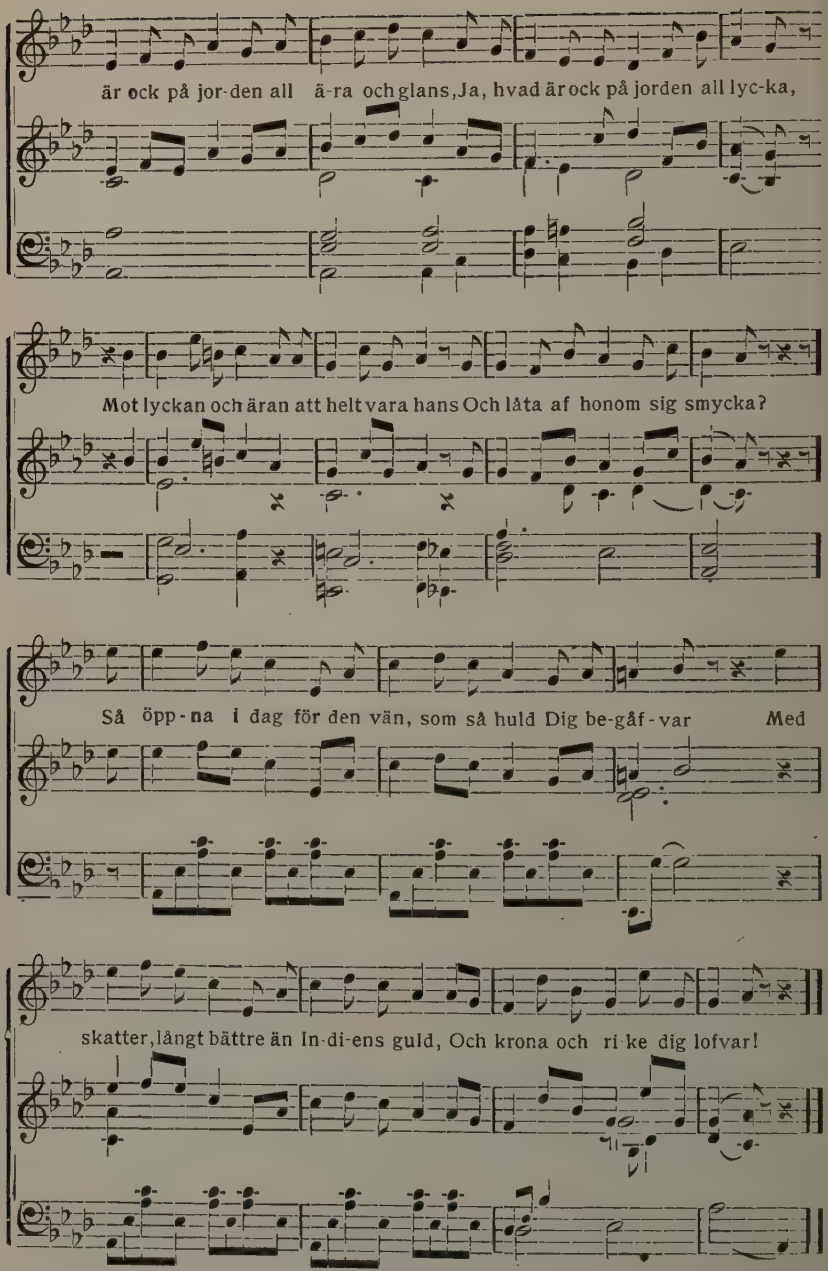
är ock på jor-den all ä-ra och glans, Ja, hvad är ock på jorden all lyc-ka,
Mot lyckan och äran att helt vara hans Och låta af honom sig smycka?
Så öpp-na i dag för den vän, som så huld Dig be-gåf-var Med
skatter, långt bättre än In-di-ens guld, Och krona och ri-ke dig lofvar!

No. 583. På Golgata.

WM. R. NEWELL. D. B. TOWNER.

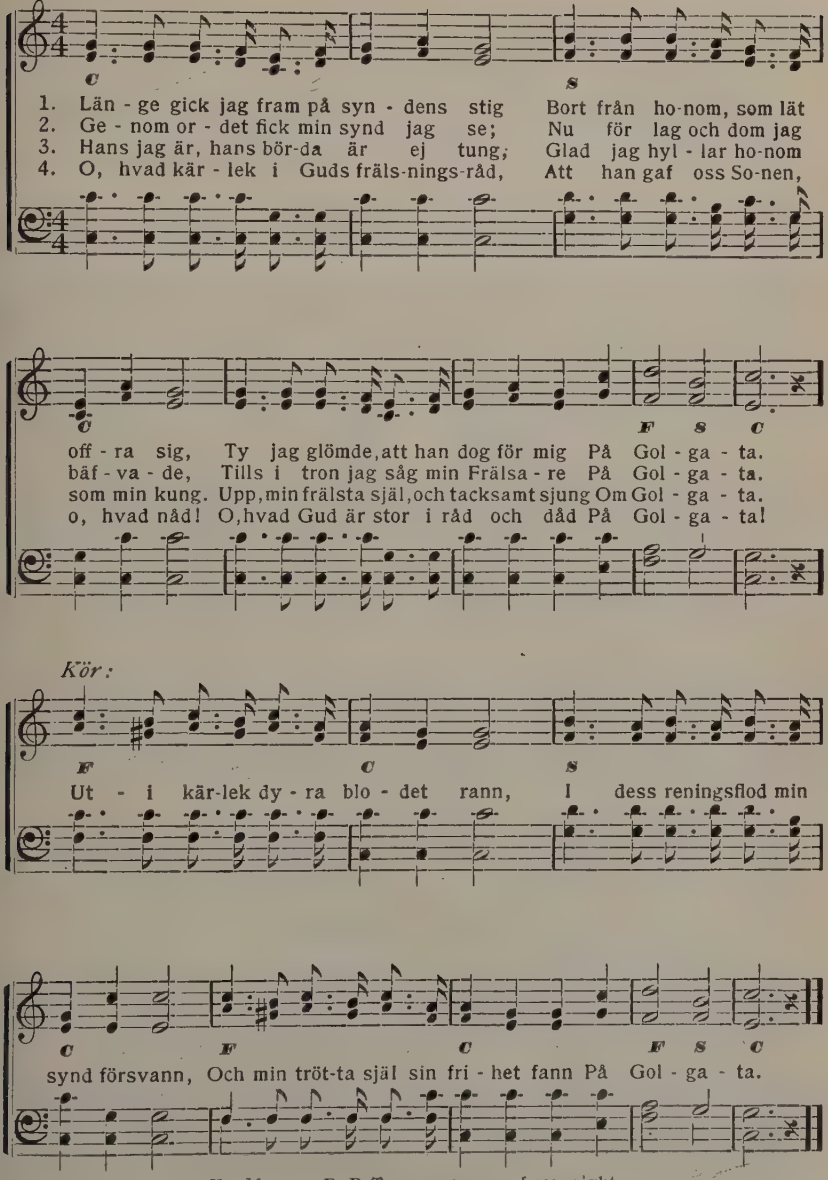

Used by per. D. B. Towner, owner of copyright.

No. 584. Det fasta ordet.

J. B. J. Blomqvist.

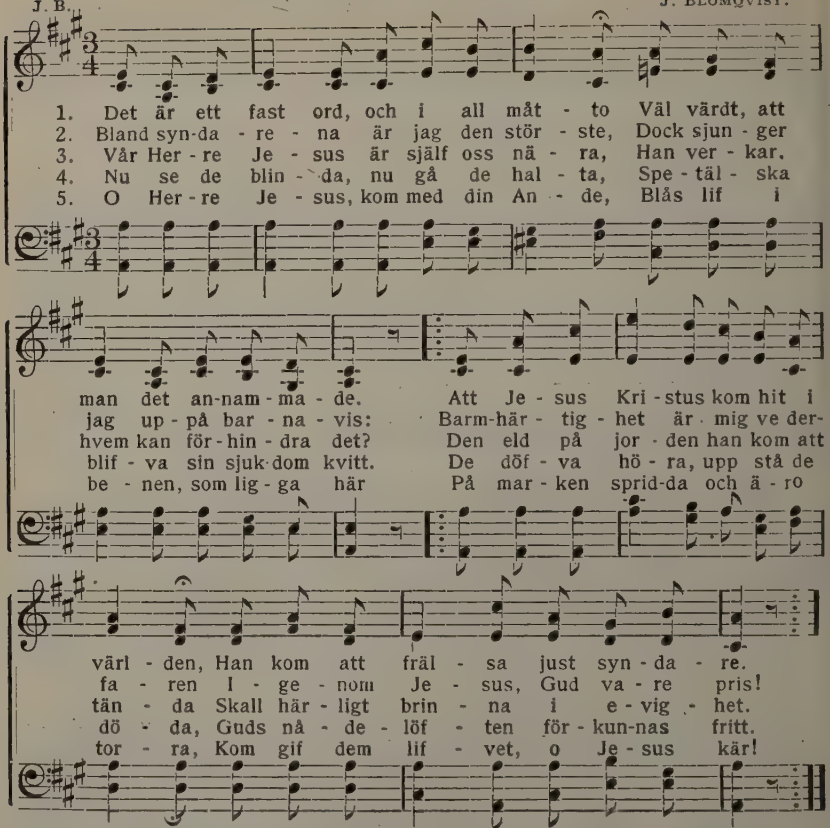

6. Låt himlen remna och kom hit neder
Med regn på jorden, så torr och hård.
Låt ödemarken snart härligt blomstra
Och gör af öknen en örtagård.

7. Lägg stora skaror till dina fötter
Och lär dem känna Gud Jehova.
Ja amen, amen, ditt namn ske ära,
Dig tillhör riket. Halleluja!

No. 585. Dopsång.

J. Blomqvist.

1. All makt i himlen, all makt på jorden
Mig blifvit gifven. Nu på mitt bud
Till jude, hedning med nådesorden
Gån ut, och fören dem hem till Gud!

2. Till mina lärjungar gån att göra
Allt folk, och döpen dem i mitt namn!
Ty hvar och en, som vill mig tillhöra,
Jag sluter in i min frälsar'famn.

3. Till Fadren, Sonen och Anden döpte,
De sen må läras att hålla allt
Hvad jag, som dem ifrån världen köpte,
I ordet eder har anbefallt.

4. Så, Herre Jesus, vi orden höra,
Som du oss säger, och äro här,
På det vi skola din vilja göra—
Nu med din Ande var själf oss när!

5. Din Andes gåfva i nåd förläna
Åt den som döpes, på det han må
Dö bort från synden och helt dig tjäna
På dina vägar beständigt gå!

No. 586. Vi samlats att bryta bröd.

(Sjunges som No. 584.)

1. O Herre Jesus, i dag vi samlats
För att gemensamt få bryta bröd
Och därvid minnas din bittra pina,
Din kärlek stor intill korsets död.

2. O kom blif när oss, som du oss lofvat,
Och te dig för oss, du milda Lamm,
Du som på korset för oss blef slaktad
För att oss frälsa från synd och skam.

3. Välsigna själf dessa dyra håfvor,
Den kalk vi dricka, det bröd vi få,
Och hjälp att alla, som här nu äro,
I sann förening med dig må stå.

4. Och när de dina en gång få samlas
Vid himlabordet i skrud så skär.
O Herre Jesus, må ingen saknas
Af oss, som äro tillsamman här.

No. 587. Israel drager hem till ro.

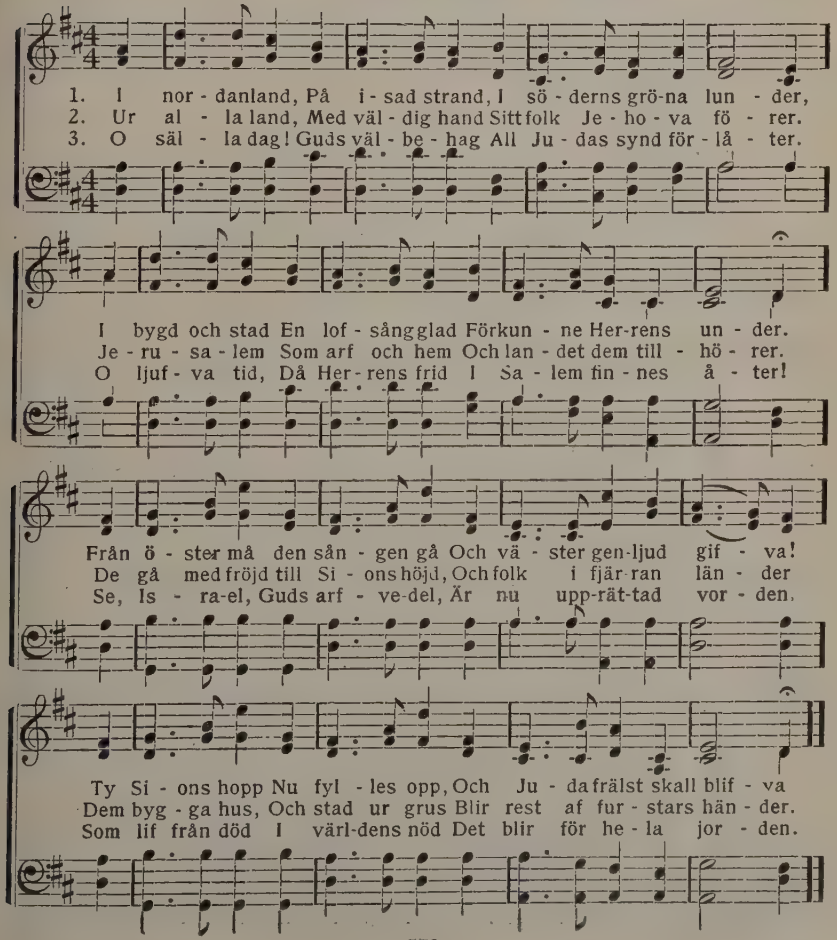

No. 588. Urtidens klippa.

ALBERT LINDSTRÖM.

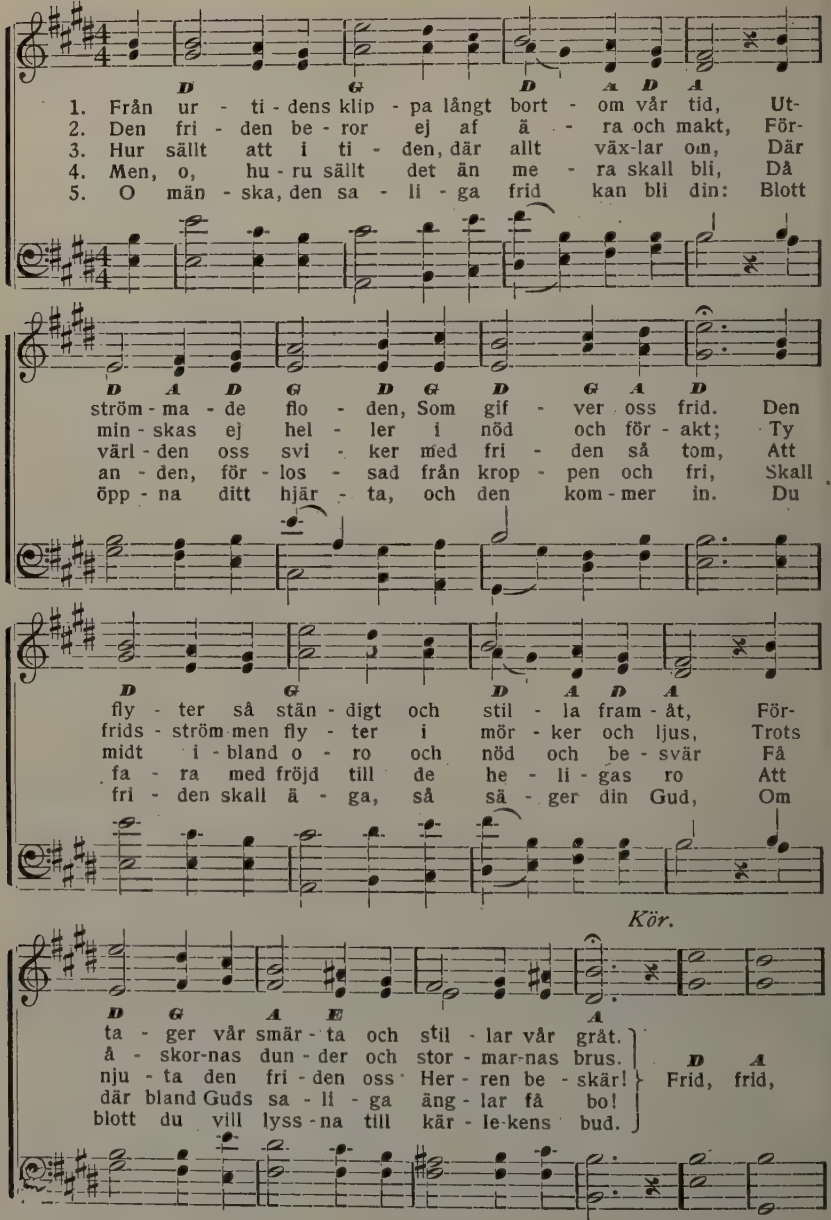

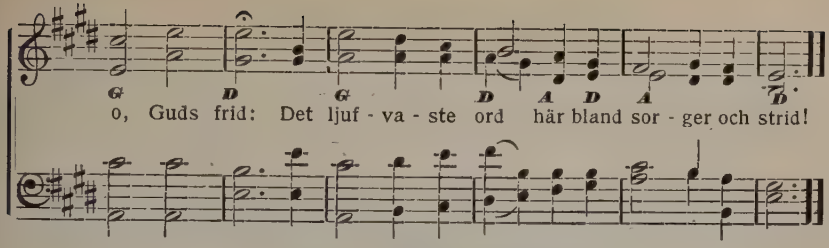

No. 589. Herre, mitt hjärta.

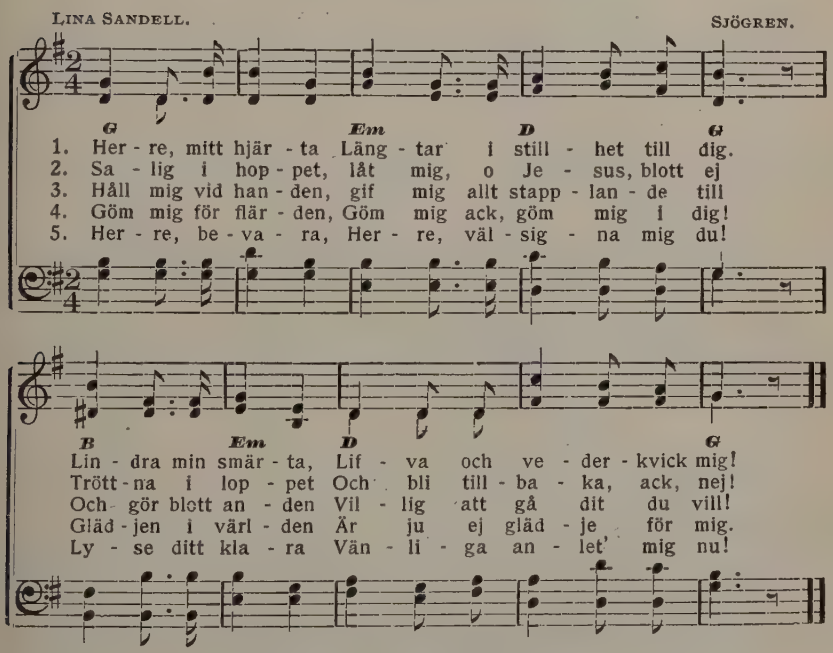

No. 590. Jesus, din dufva.

1. Jesus, din dufva,
Längtar från jorden till dig.
Ej fins en tufva
Här, där hon hvila kan sig.

2. Följ mig på färden,
Tätt vid min sida här gå
Och låt ej flärden
Dåra och tjusa mig få.

3. Hjälp mig i loppet,
Att jag ej trött dignar ner;
Uppehåll hoppet,
Tills jag för evigt dig ser.

4. Hjälp mig att vaka,
Här uti midnattens land,
Tills jag får smaka
Lyckan på sällhetens strand.

4. Trösta mitt hjärta,
Hviska din frid i min själ!
Lindra min smärta,
Tills allt för evigt är väl.

No. 591. Hemlandssång.

A. L. S. A. L. Skoog.

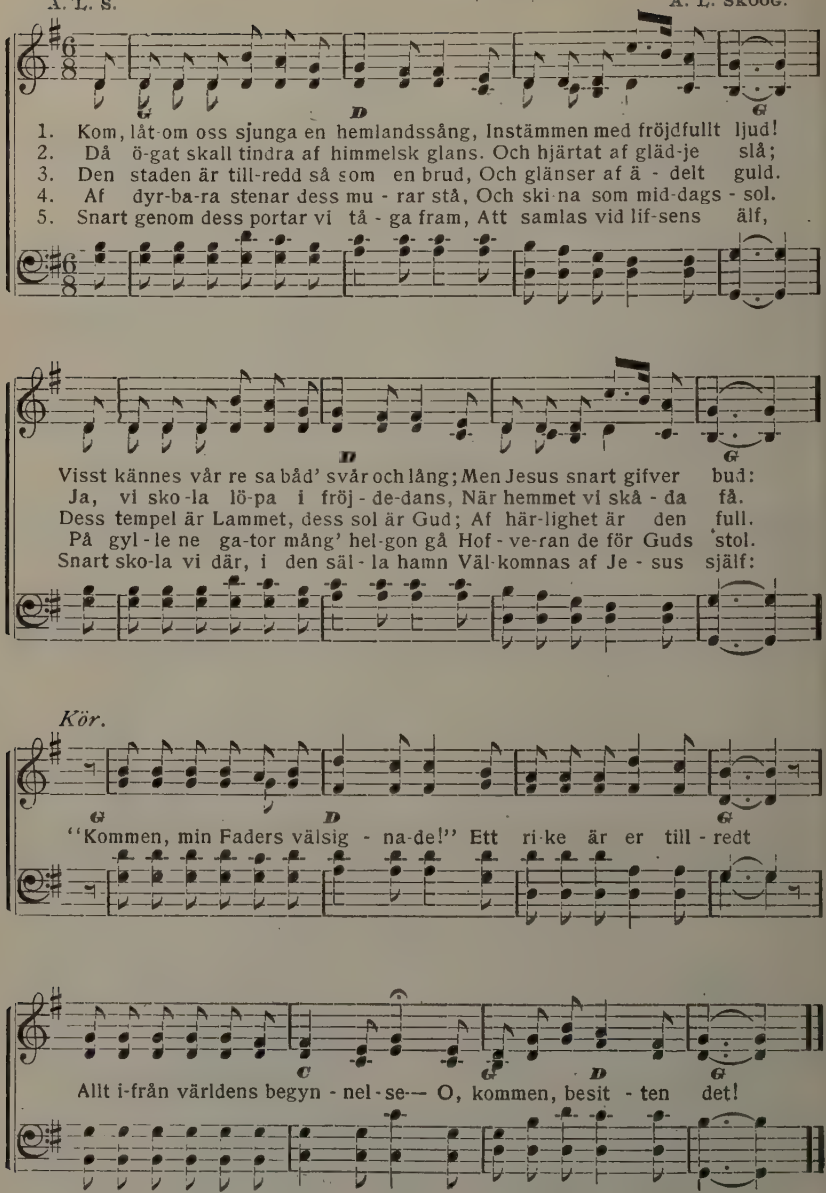

Used by per. A. L. Skoog, owner of copyright.

No. 592. Kommen att frälsa.

P. P. B. P. P. Bliss.

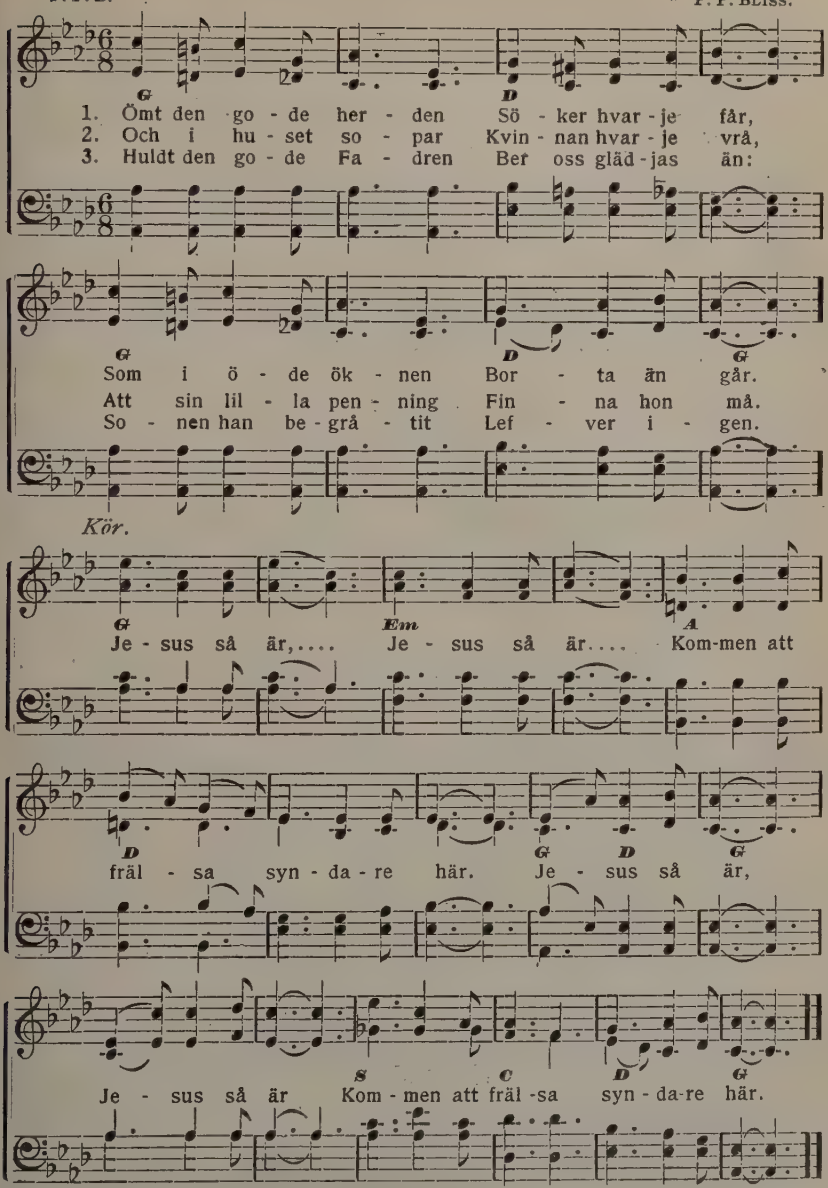

Copyright, 1904, by The John Church Co. Used by per.

No. 593. På knä för Gud.

Öfversatt från norskan och arr. af A. L. Skoog.

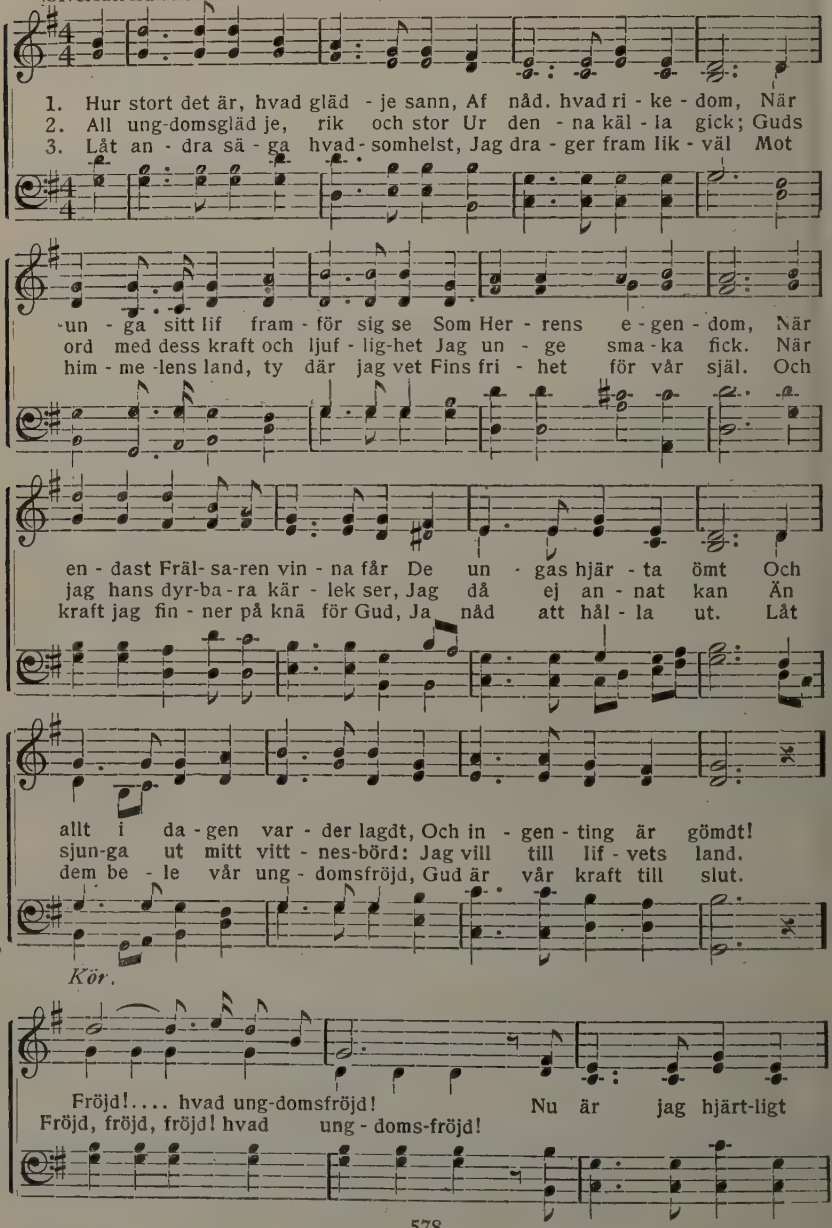

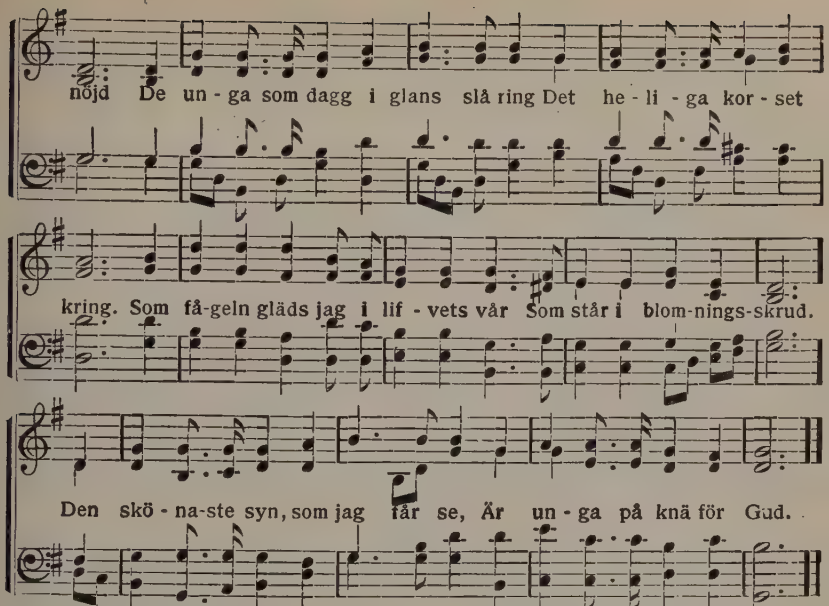

4. Ack, ungdom, du, som fråga må,
Om detta dock är sant,
O, kom, endast kom till Jesus du,
Så får du röna grant,
Att han allena kan göra klart
Allt dunkel för din själ.
På knä, på knä för himlens Gud,
Och allt, ja allt blir väl.

No. 594. Kom till Jesus just nu.

E. P. HAMMOND. J. FAWCETT.

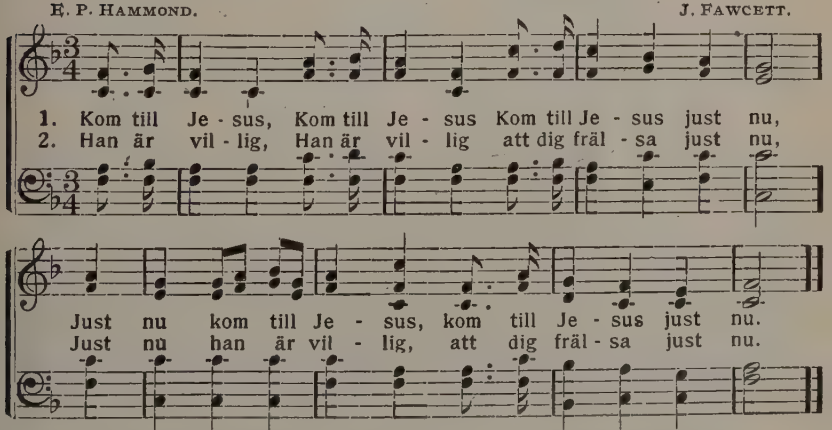

3. Han kan frälsa etc.
4. Han nu väntar etc.
5. Han nu hör dig etc.
6. Han vill rena etc.
7. Han förlåter etc.
8. Om du tror det etc.
9. Han vill frälsa etc.

No. 595. Hugsvalaren.

J. B. A. L. Skoog.

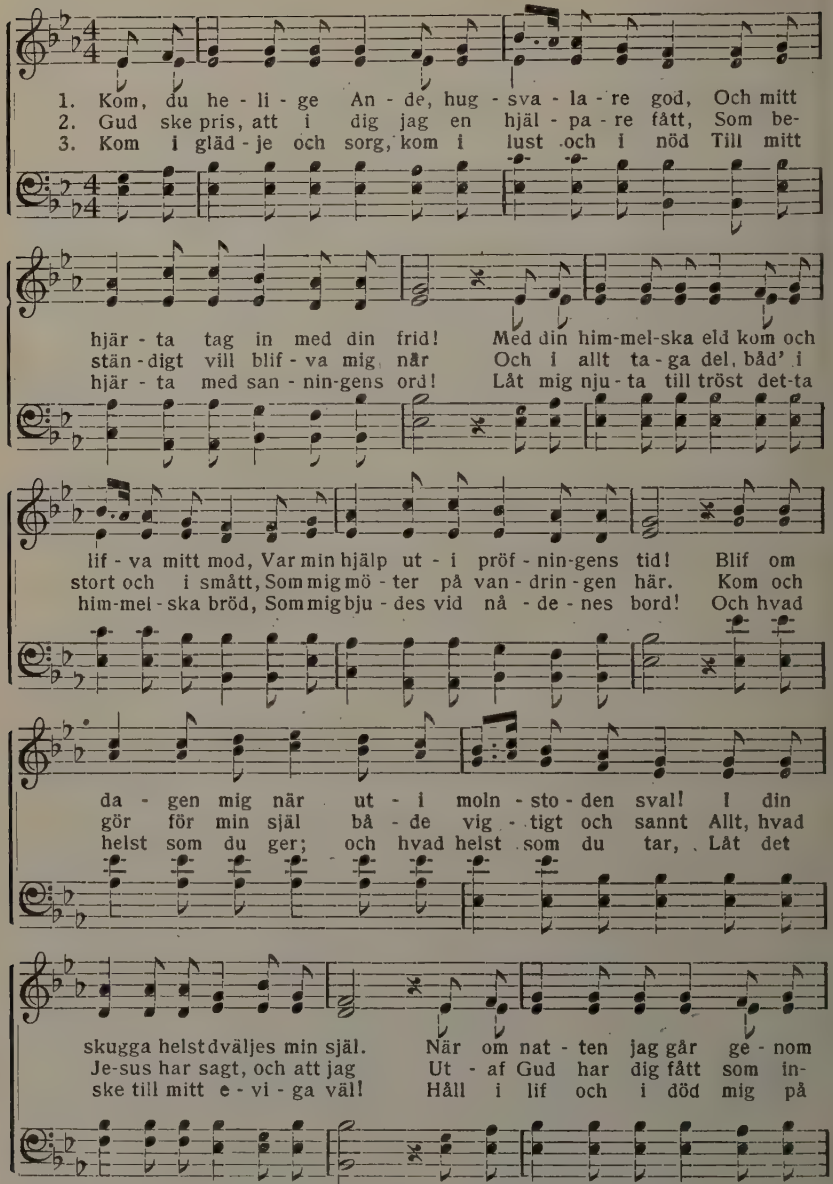

Used by per. A. L. Skoog, owner of copyright.

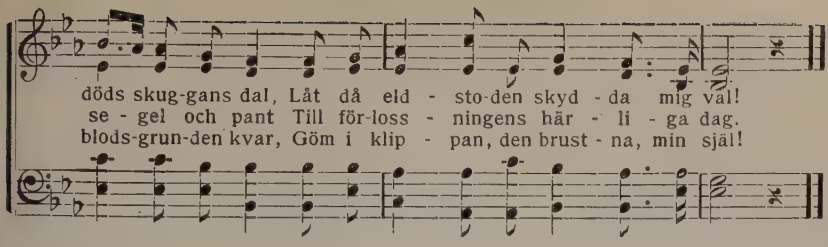

No. 596. Om någon nu utröna vill.

F. PONTOPPIDAN.

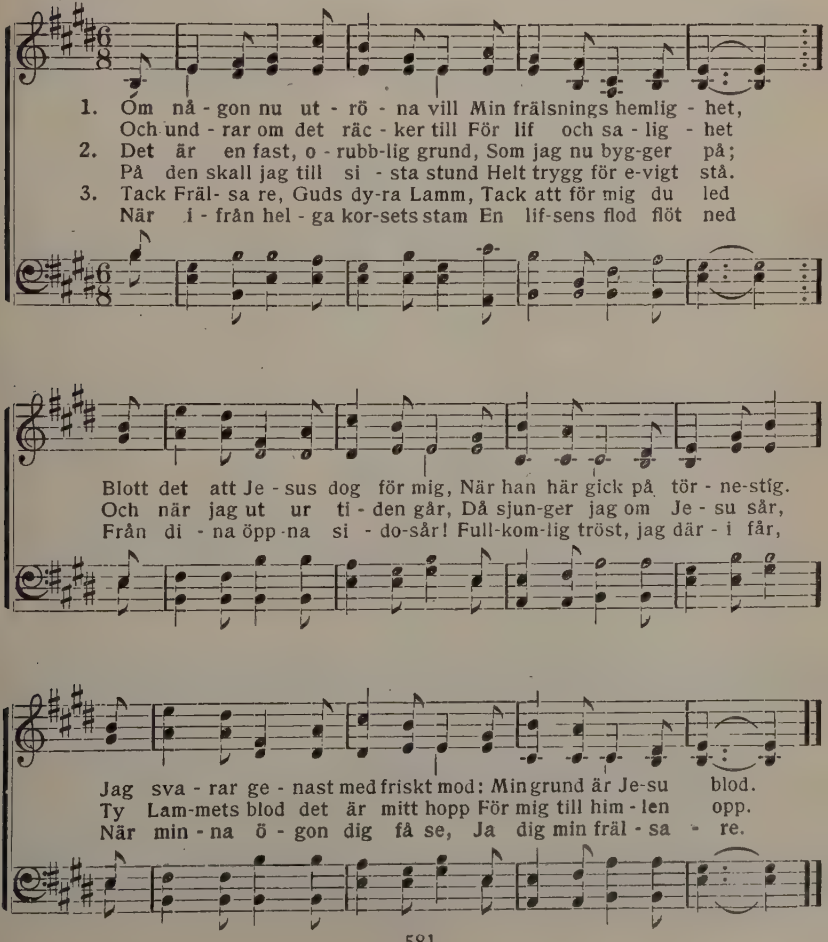

No. 597. Nådastolen.

THOMAS HASTINGS.

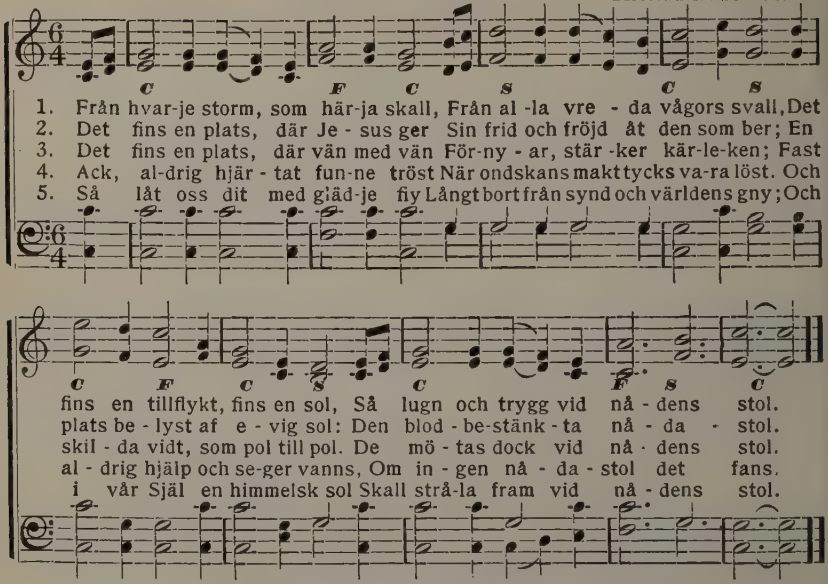

No. 598. Närmre, ja, närmre.

Arr. by A. L. S.

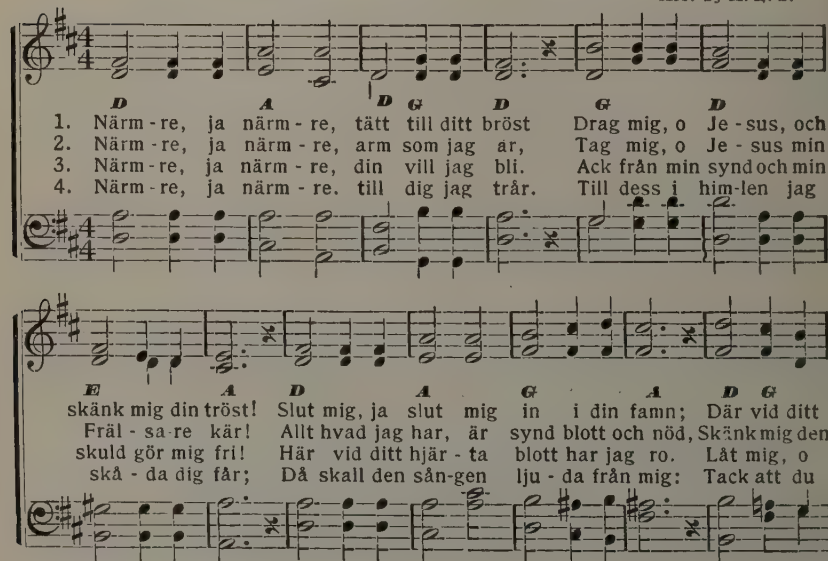

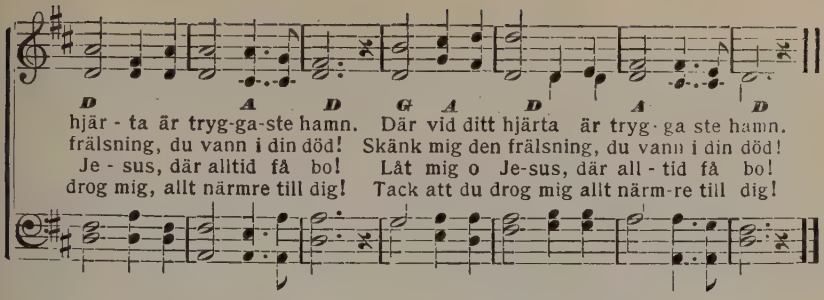

No. 599. I djupet af mitt hjärta.

C. O. Rosenius.

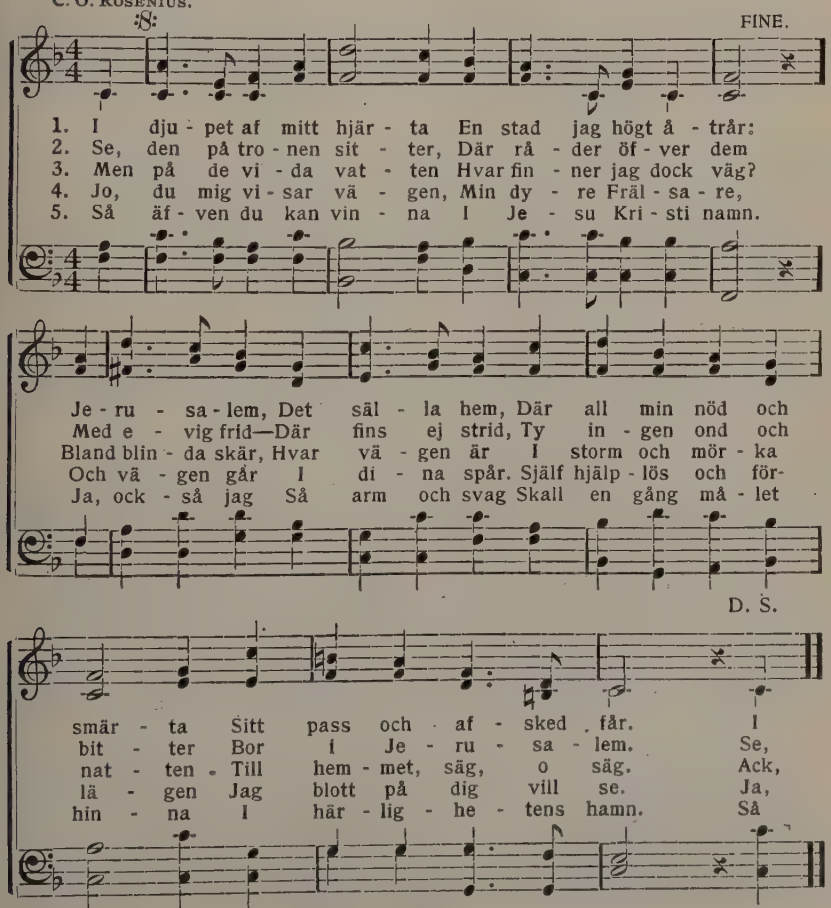

No. 600. Endast i Gud.

Arr. af A. L. S.

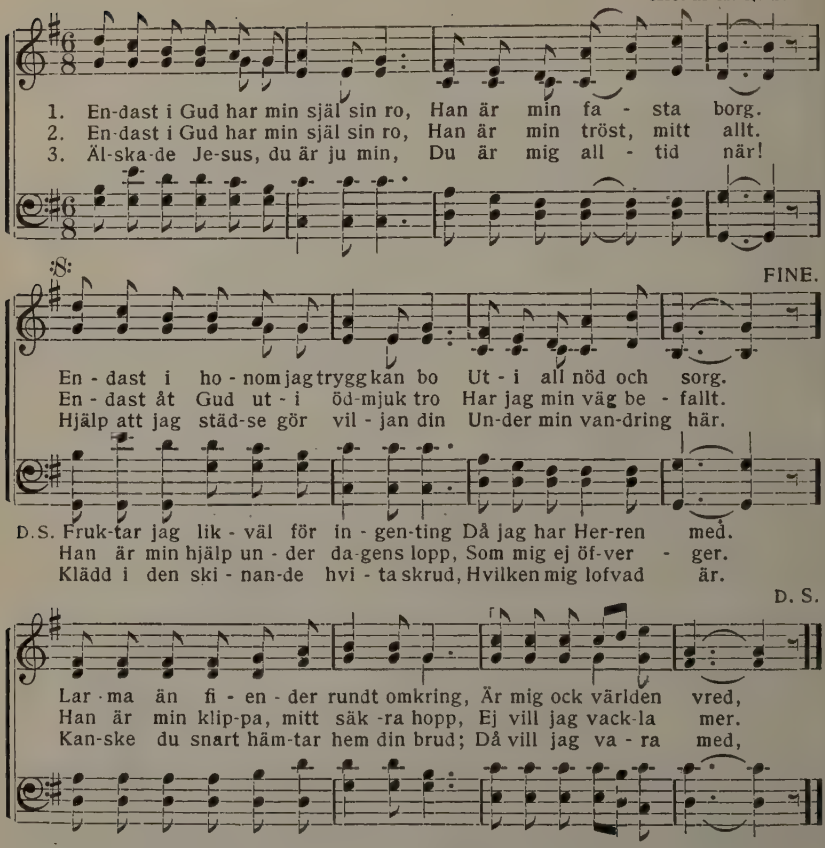

4. Endast i Gud nu förbidar jag
Morgonen som skall gry,
Då du, o Jesus, den stora dag
Kommer i himlens sky.
Mången skall ropa: jag kom för sent,
Och ifrån Gud gå bort.
Mången har detta nog icke ment,
Men — deras tid blef kort.

5. Herre, jag tycker mig se den dag,
Då uti ångst och ve
Själar som tjänade syndens lag,
Skola ditt anlet se.
Bedjande bergen att skyla sig,
Fly de, o Gud, från dig.
Herre mig hjälp, att dock icke jag
Slutar så hemskt en dag.

6. Ännu han klappar på hjärtats dörr;
In han så gärna vill.
Kanske du minns att han klappat förr,
Men du slöt dörren till.
Tänk, om han tröttnar att klappa på,
Hur skall det blifva då?
Ännu han ropar så vänligt: "Kom!"
Vänd då till honom om!

7. Saligt det är att i lifvets strid
Hafva sin ro i Gud.
Saliga stunder af ljuflig frid
Skänker han här sin brud.
Endast i Gud hela dagen lång!
Vare det städs min sång,
Tills jag hos honom får salig bo
Uti hans sabbatsro.

No. 601. Bröllopssång.

SIGESMUND THALBERG.

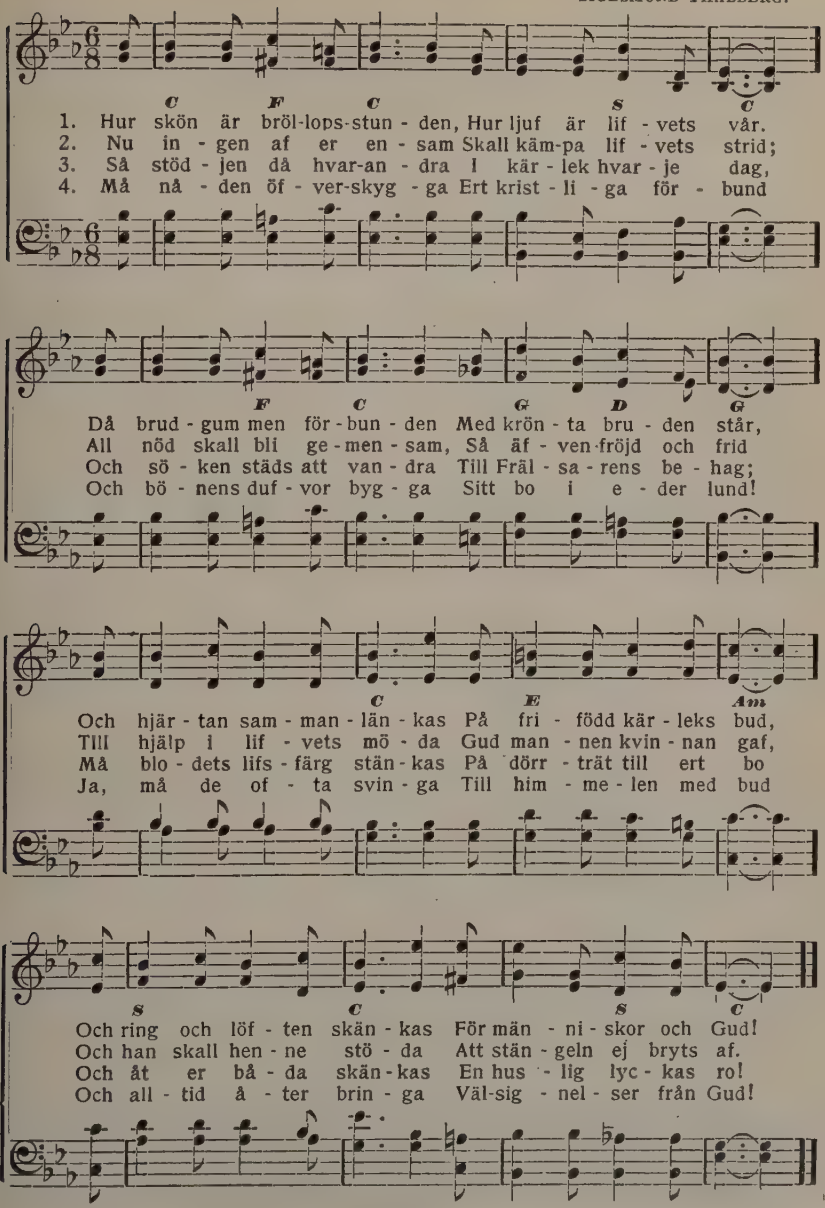

No. 602. Bröllopssång.

A. F. B. A. F. Bergbom.

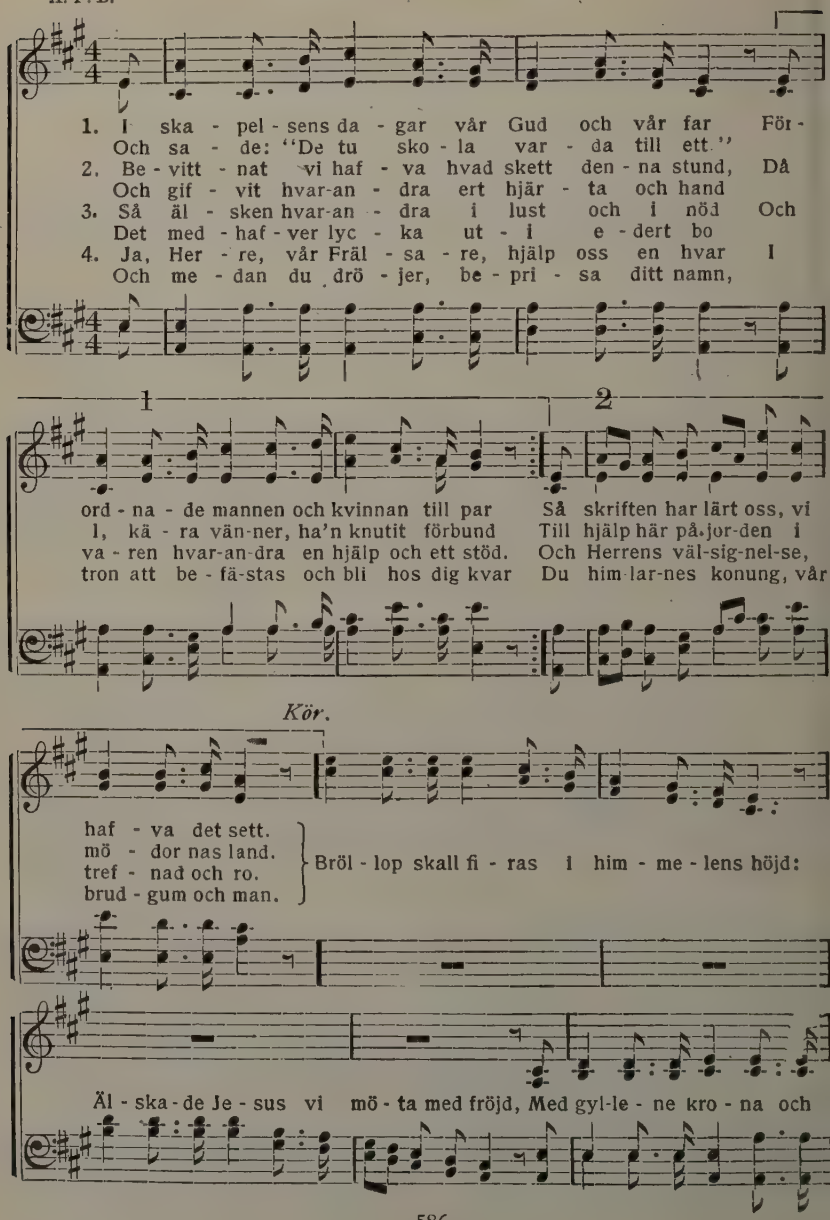

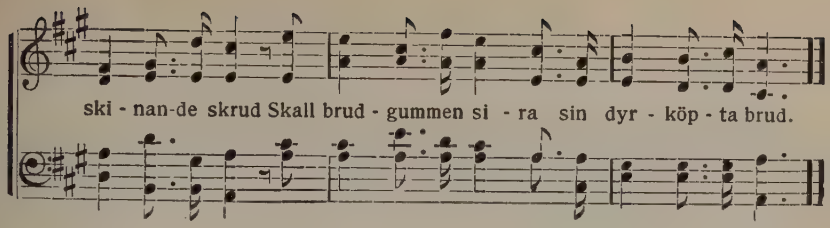

No. 603. Jesus är min sång.

J. G.

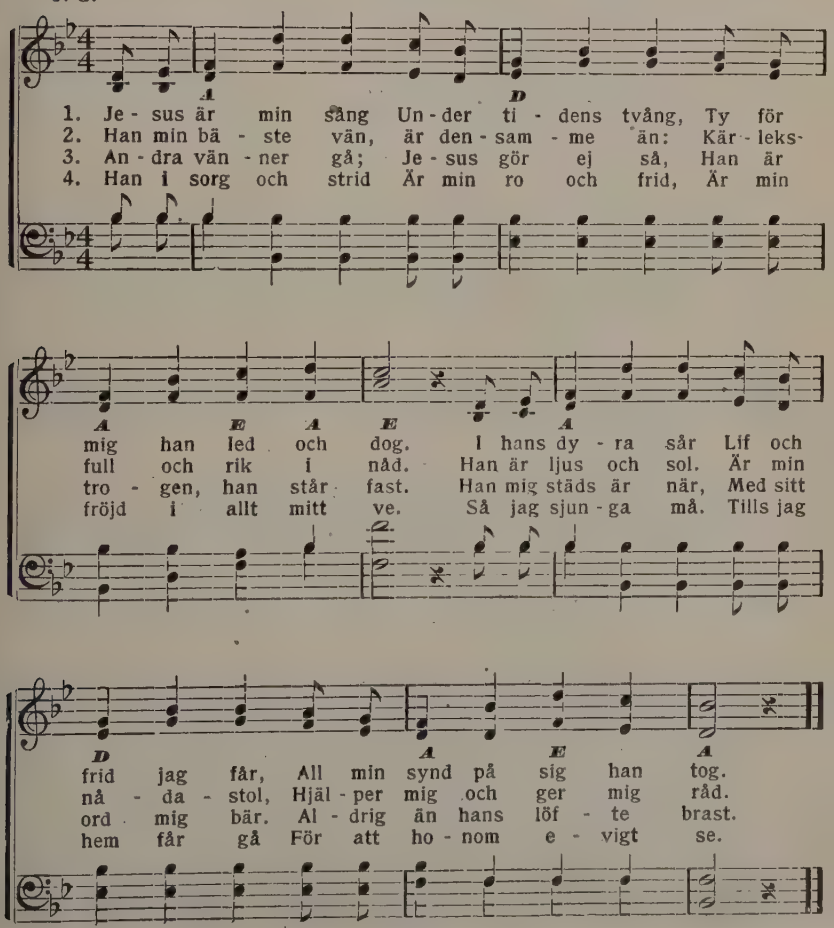

No. 604. Bröllopssång.

PAUL GEROK. C. STEIN.

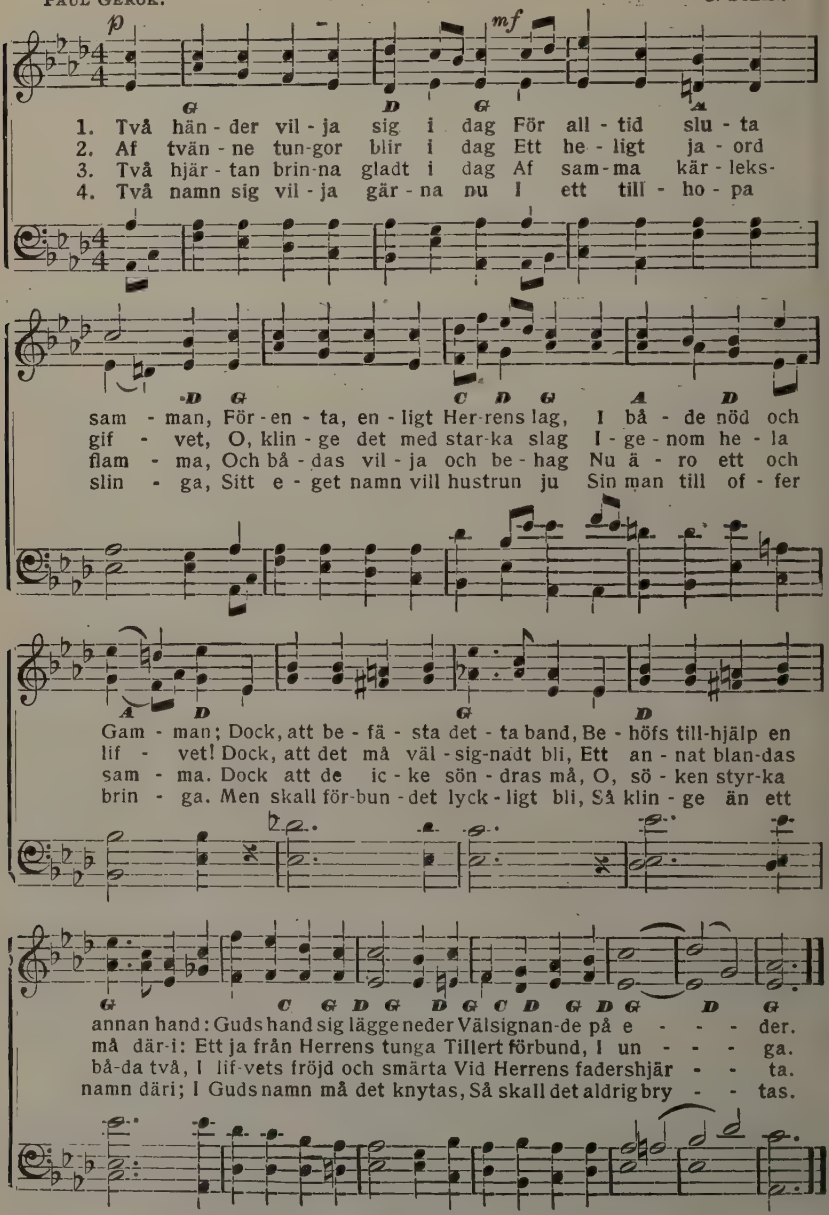

605. Bröllopssång.

N. L. R. & C. A—n. N. L. Ridderhof.

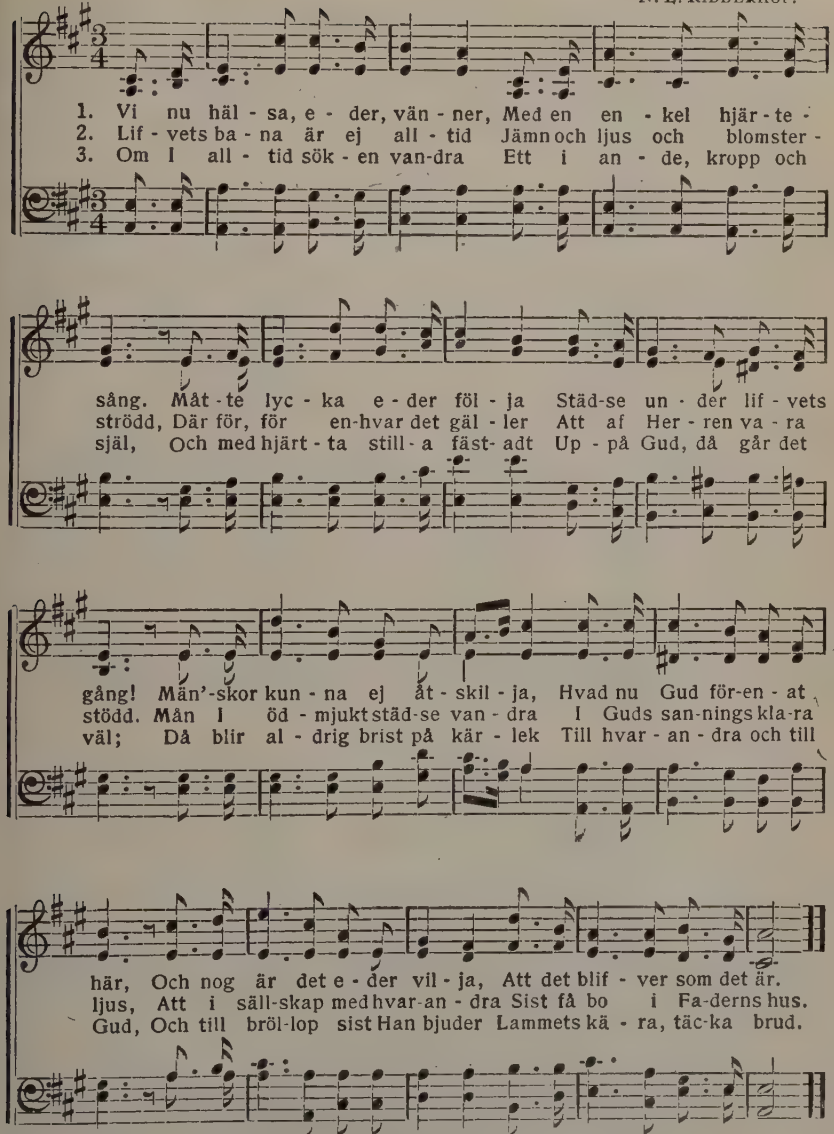

Copyright, 1907, by N. L. Ridderhof.

No. 606. O sköna land.

FANNY J. CROSBY. JNO. R. SWENEY.

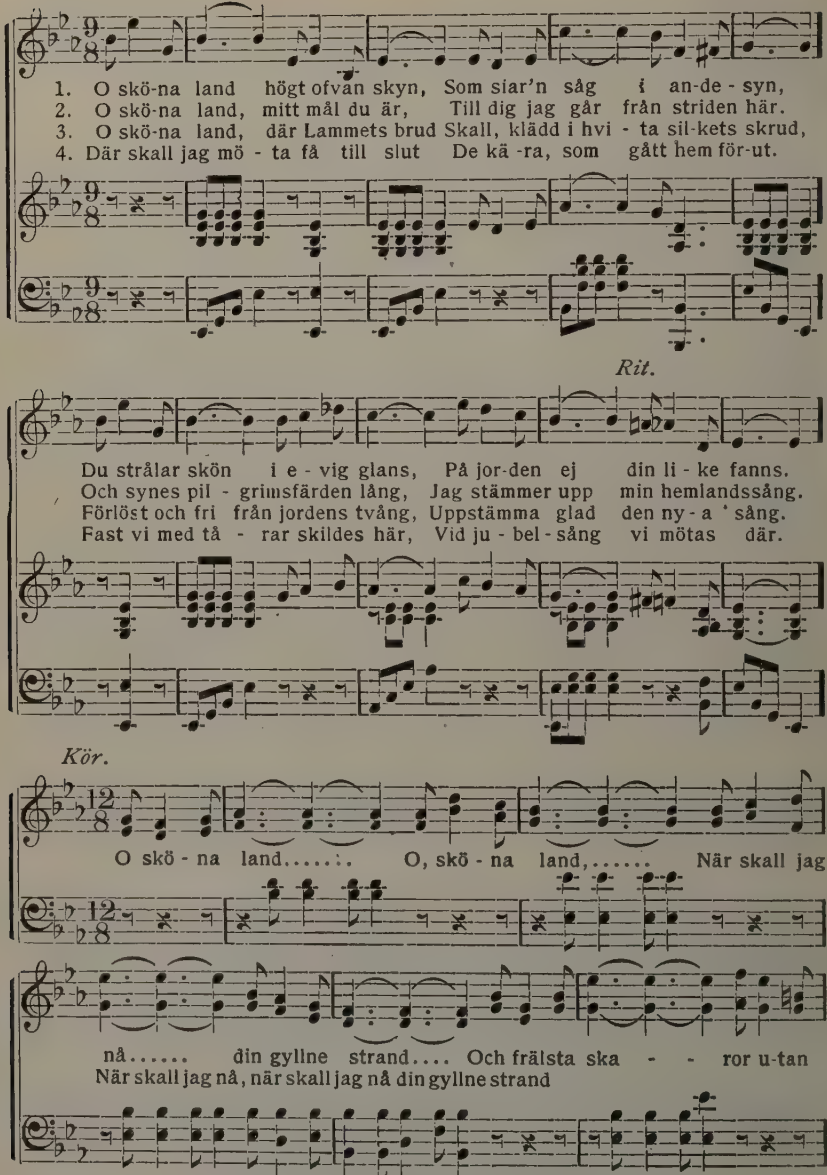

Used by per. Mrs Jno. R. Sweney, owner of copyright.

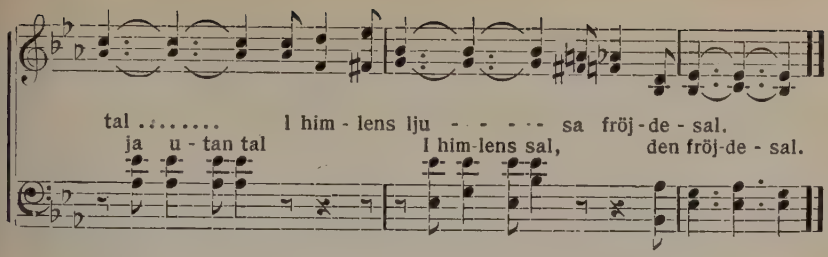

No. 607. Hvarför vill du dröja?

G. F. R. GEO. F. ROOT.

1. Hvar-för vill du än drö - ja, O själ, up - på syn - da - res stig,
2. O, att du vil - le lyss - na, Då An - den till - ta - lar din själ,
3. Nu är den bä - sta ti - den, I mor - gon kan va - ra för sent.
4. Skyn-da dig, kom till Je - sus! O, dröj ej en en - da mi - nut!

Då Fräl-sa-ren kal-lar och vän - tar Att dig få väl-kom-na till sig?
Och ic - ke för-ka-sta din frälsning, Din frid och ditt e - vi - ga väl!
Kan-hän-da dig An-den då läm - nat, Och fräls-nin-gen är dig för - ment.
Fast synd-full du är och för - lo - rad, Han aldrig skall ka-sta dig ut.

Kör.

Hvar - för, hvar - för, Hvar-för ej kom-ma just nu?....

Hvar - för, hvar - för, Hvar - för ej kom-ma just nu?....

Copyright, 1878, by The John Church Co. Used by per.

No. 608. O, hvilken dag!

ADA R. HABERSHON. ROBERT HARKNESS.

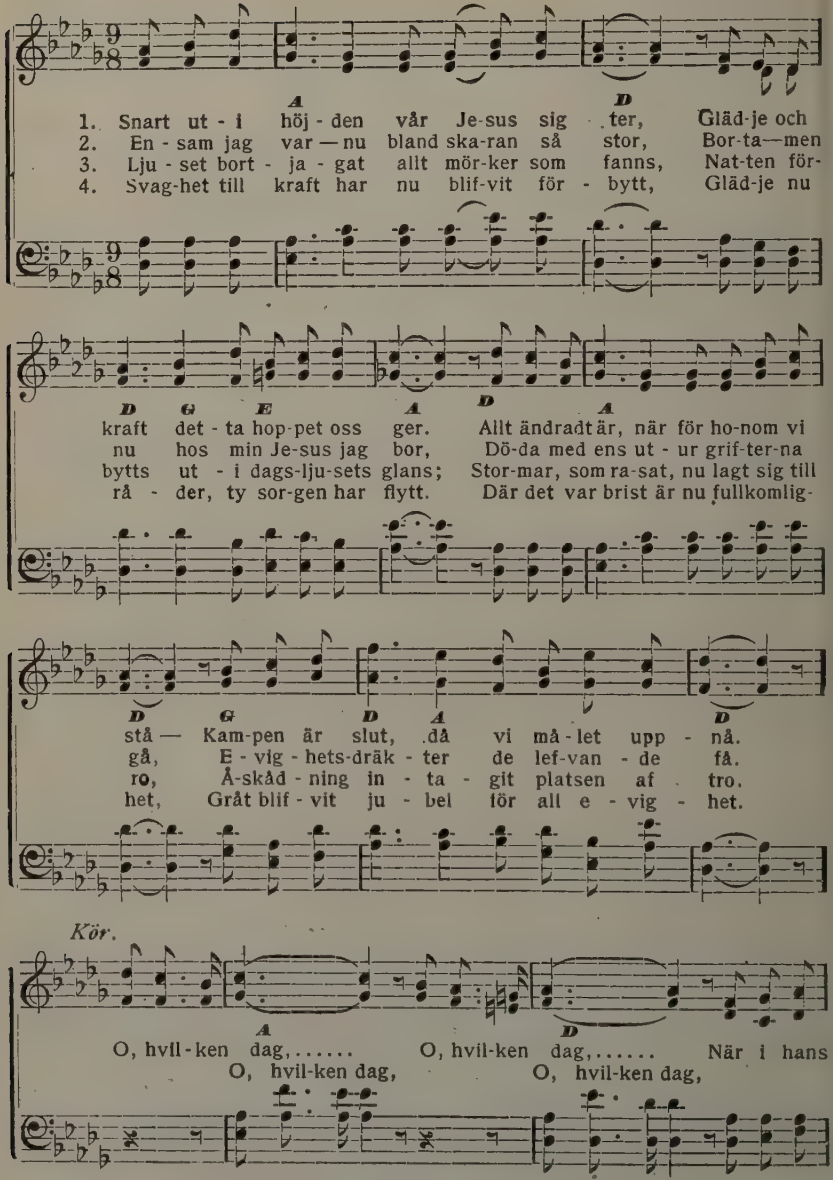

Used by per. C. W. Alexander, owner of copyright,

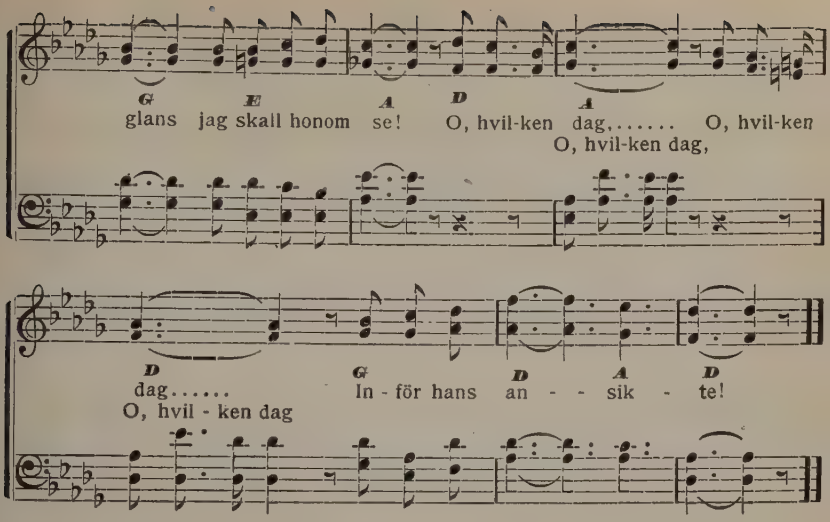

No. 609. Jubla nu, mitt sälla hjärta.

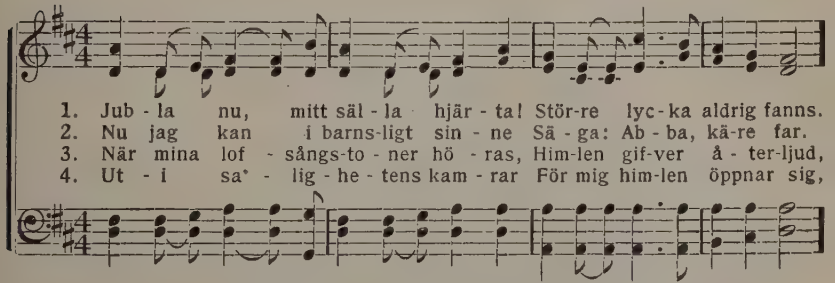

Kör. Syn-den och världen, farväl nu för e - vigt; Aldrig så får du mig i-gen.

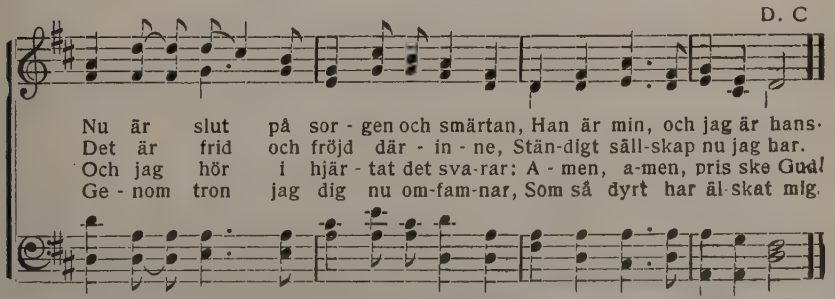

Je-sus har frälst mig, frälst mig så här-ligt; Hvarje stund är han mig när.

No. 610. Jag vill högt min Jesus prisa.

P. H. DINGMAN. JNO. R. SWENEY.

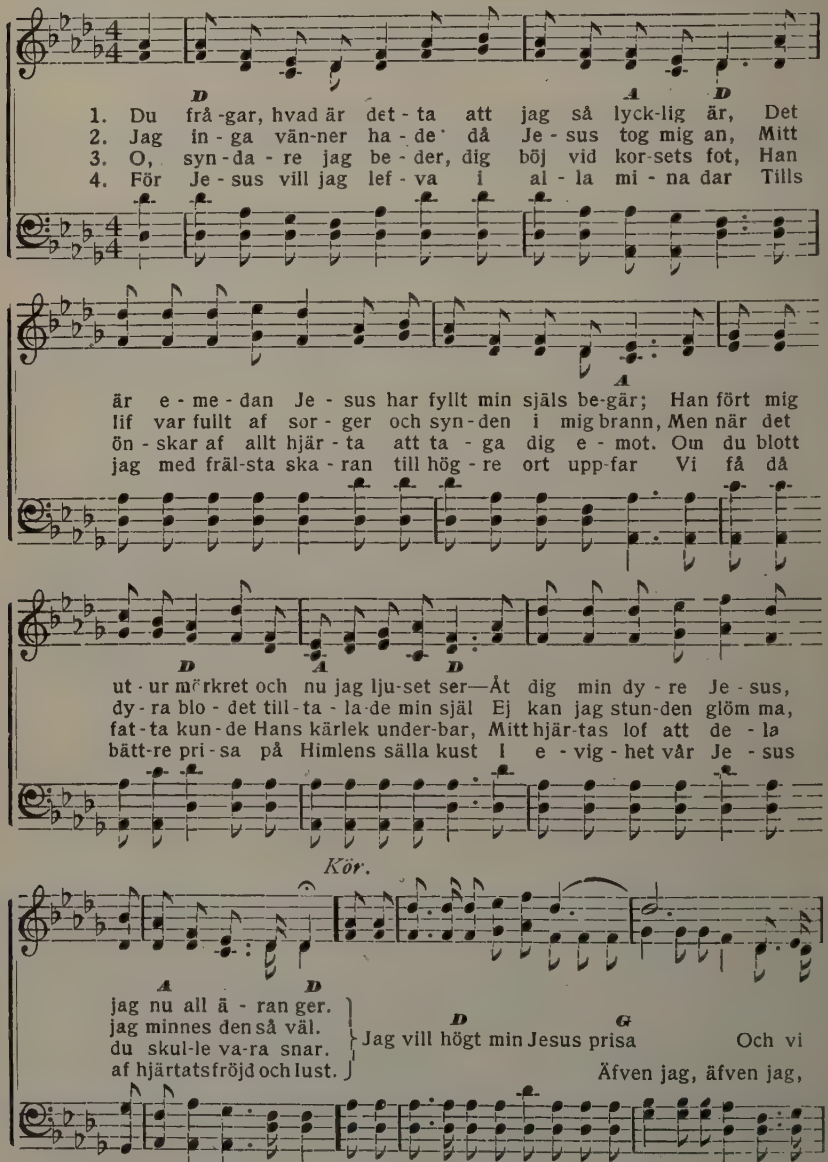

Used by per. Mrs. Jno. R. Sweney, owner of copyright.

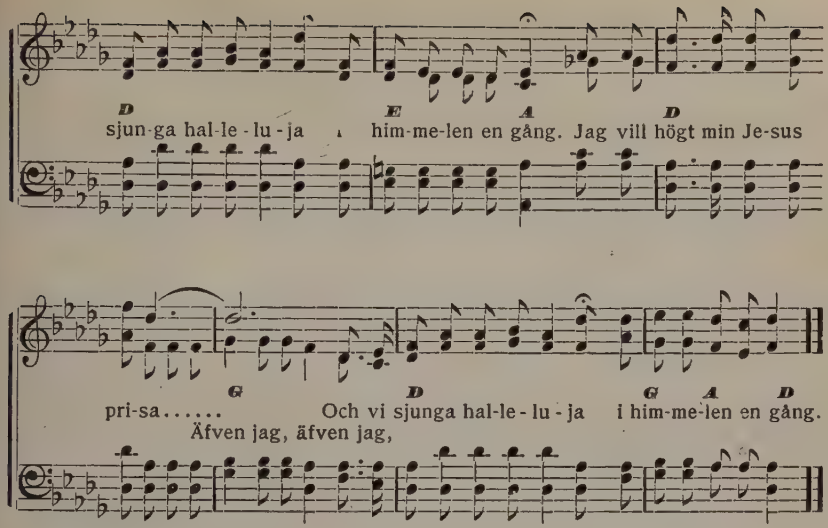

No. 611. Pilgrimssång.

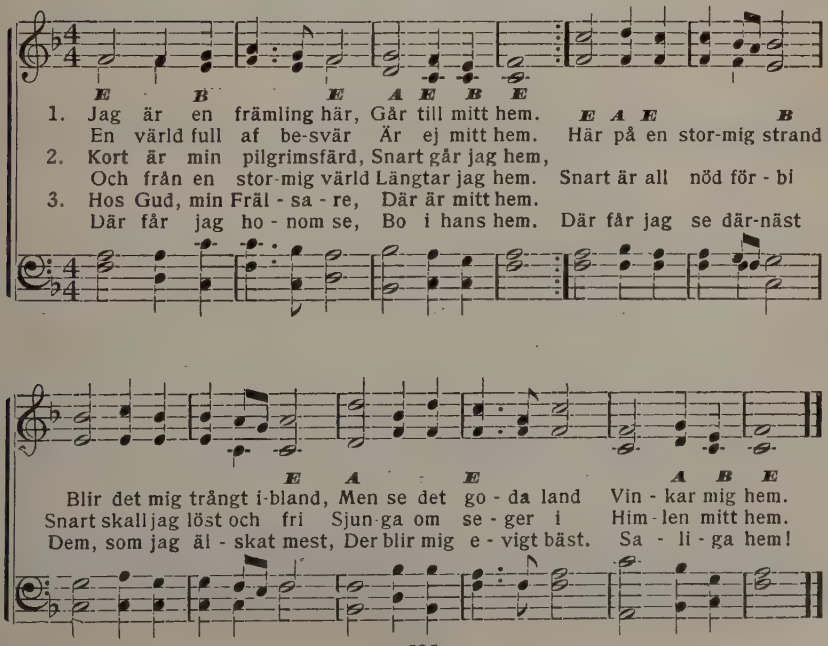

No. 612. Hvart skall du gå?

M. G. M. Gimse.

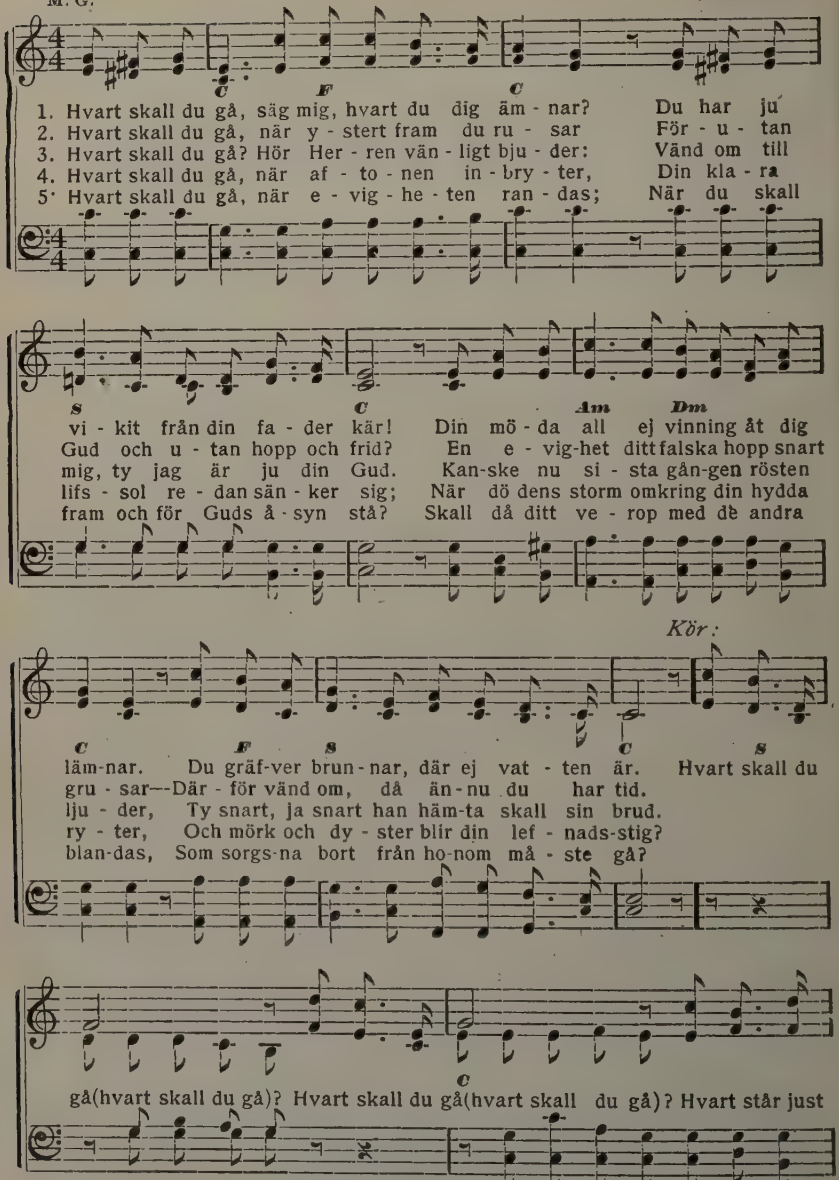

Copyright, 1907 by M. Gimse.

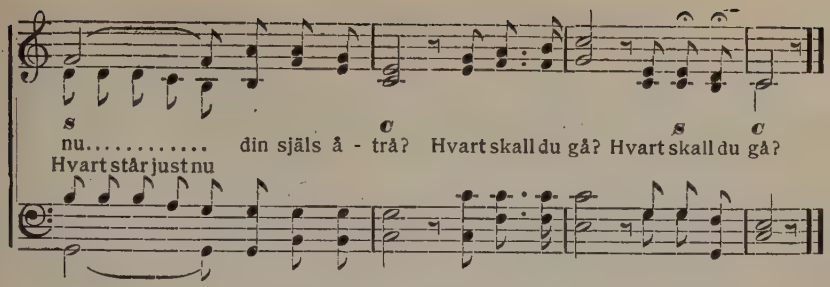

No. 613. Tag mig som jag är.

ELIZA H. HAMILTON. IRA D. SANKEY.

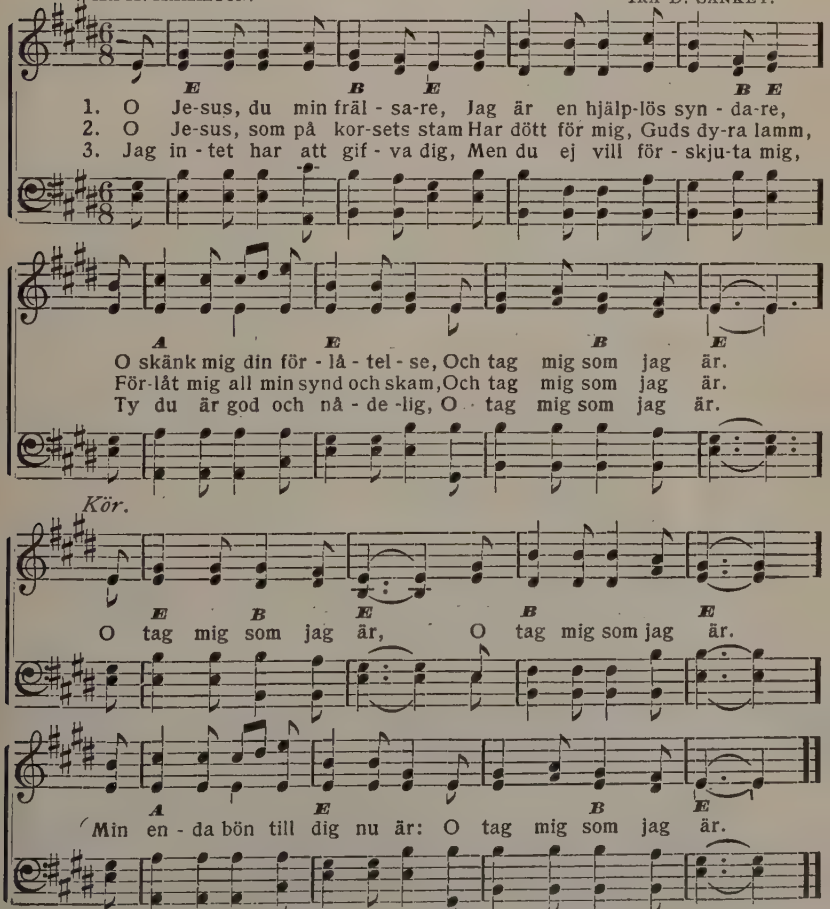

Used by per. The Biglow & Main Co., owners of copyright.

No. 614. Ren bådar morgonstjärnan.

S. F. Smith. G. J. Webb.

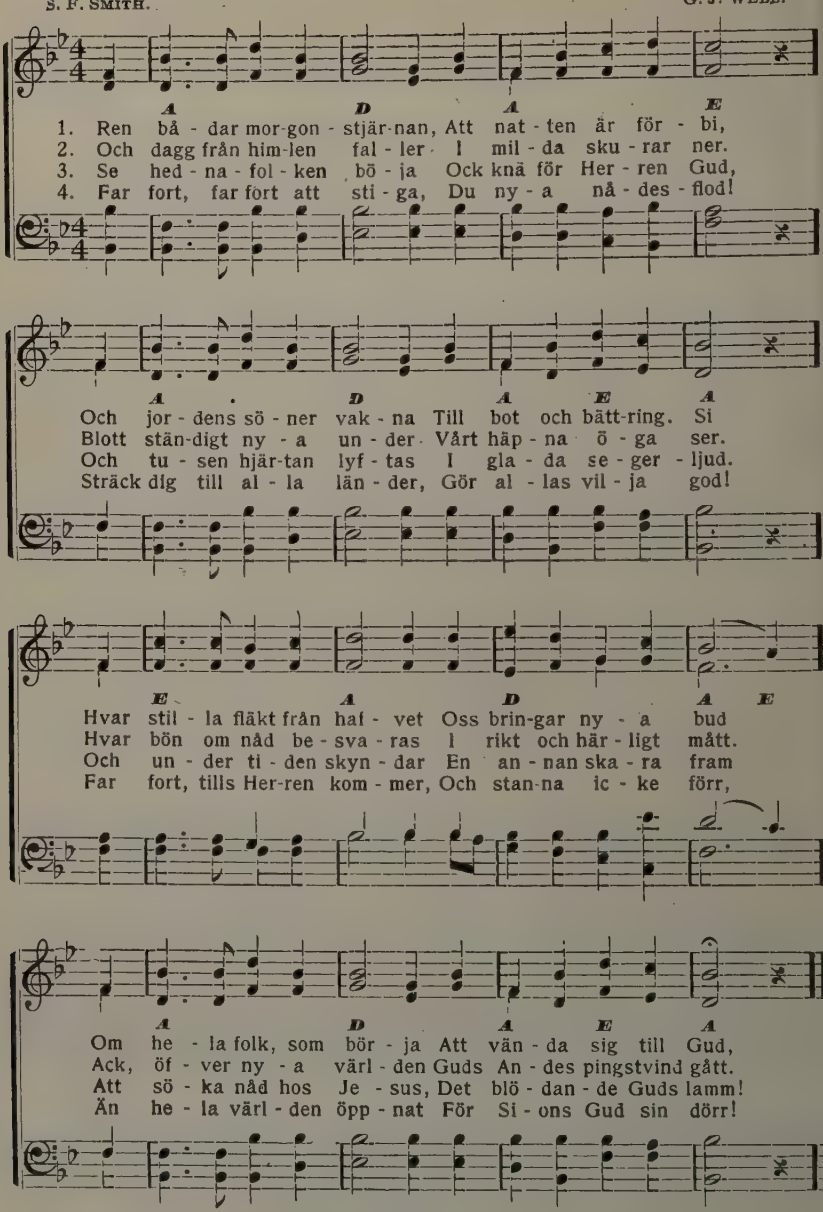

No. 615. Till polens kalla gränser.

REGINALD HEBER.

1. Till polens kalla gränser,
Till Indiens ängd så huld,
Till flodens strand som glänser
I Afrika af guld,
Där pisangträden blomma,
Till palmbevuxen jord
De ropa oss att komma
Med Kristi dyra dyra ord.

2. Guds allmakt har där säte,
Där syns hans fingers spår;
Dock människan, hans beläte,
I djupa mörkret går.
Väl han ock där förnöjer
Med gåfvor utan mått;
Men hedningen sig böjer
För döda gudar blott.

3. Vi, som hans nåd fått smaka,
Hans ljus betrakta få —
O, skall vår ljusastaka
Än under skäppan stå?
Må frälsning, frälsning skallа,
Må Herrens ord bli sändt,
Till dess bland folkslag alla
Messie namn blir kändt!

3. Hans pris må vinden bära,
Och vågorna ge svar,
Tills likt ett haf af ära
Från pol till pol det far,
Till dess vi frälsta skåda
Guds Lamm, som dödadt var,
Bland oss för evigt råda,
Vår konung, Gud och Far!

No. 616. Gån ut i hela världen.

E. AUG. SKOGSBERGH.

1. "Gån ut i hela världen,"
Så lyder kallelsen,
"Och gören till lärjungar
Allt folk på jorden än."
Så säger Herren Jesus,
Vår gud och Frälsare.
Han vill oss alla äga,
Han dog för syndare.

2. "Och döpen dem," det heter
Än vidare, "till namn
Gud Fader, son och Ande,"
O, denna trygga hamn!
Dem låren se'n att hålla,
Hvad jag befallt förut,
Och hos er alla dagar
Jag vara skall till slut.

3. Se, här är instruktionen
För hvarje Herrens präst,
Och att densamme lyda
Är sannerligen bäst.
Vi få alltså predika
Guds evangelium
Och döpa dem till Kristus,
Hos hvilken han fått rum.

No. 617. Jesus låt mig hvila ut.

LINA SANDELL. TH. SÖDERBERG.

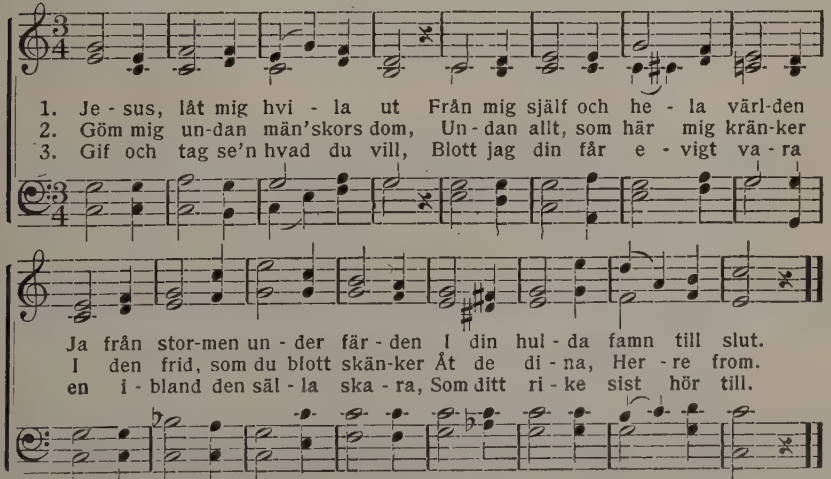

No. 618. Dopsång.

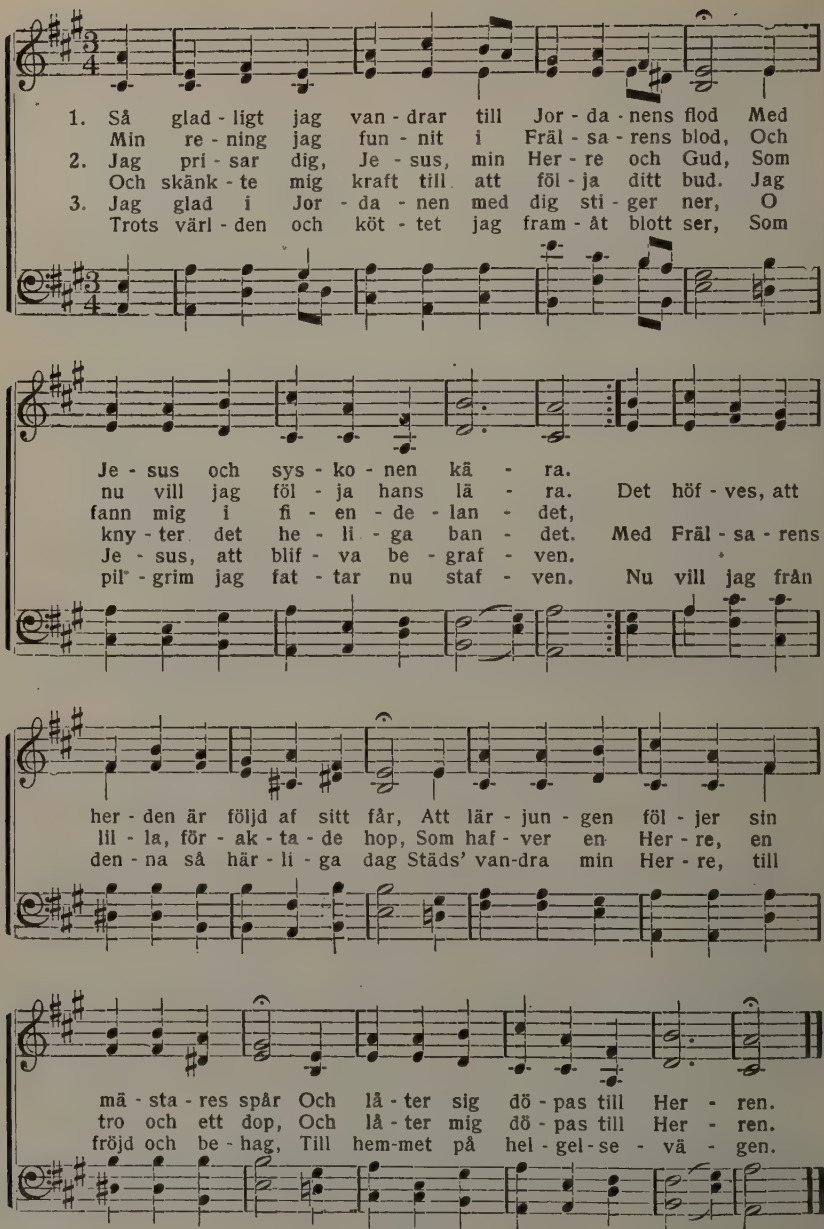

No. 619. Dopsång.

(Sjunges som No. 526.)

1. När Petrus, Herrens sändebud,
Fått Andens fullhet ifrån Gud
Och stod, en Herrens sannings tolk,
Predikande för Juda folk.

2. Då gick igenom hvarje själ
Ett styng, och mången syndens träl
Begynte fråga: "O, hur skall
Jag frälsad bli från synd och fall?"

3. "Ert sinne ändren," svaret ljöd,
"Må hvar och en, som Herren bjöd,
Till syndernas förlåtelse
Bli döpt och sig åt Jesus ge!"

4. Den, som nu hörde nådens bud
Och ville lämna sig åt Gud,
Från synd och värld då afsked tog,
Fick lif i tron och öfvernog.

5. Den, som nu döps på Jesu bud,
Välsigna rikligt, Herre Gud!
Din Andes dop åt honom gif
Och honom fräls till evigt lif!

6. Ja, öfver oss din Ande gjut
Och oss i Jesus sammanslut,
Att till ett hjärta och en själ
Vi enas må och trifvas väl!

7. För ende Sonen, som vi fått,
För barnaskapet, för allt godt,
För dop och nattvard vi med fröjd
Dig prisa, Gud, i himlens höjd!

No. 620. Bön om Anden.

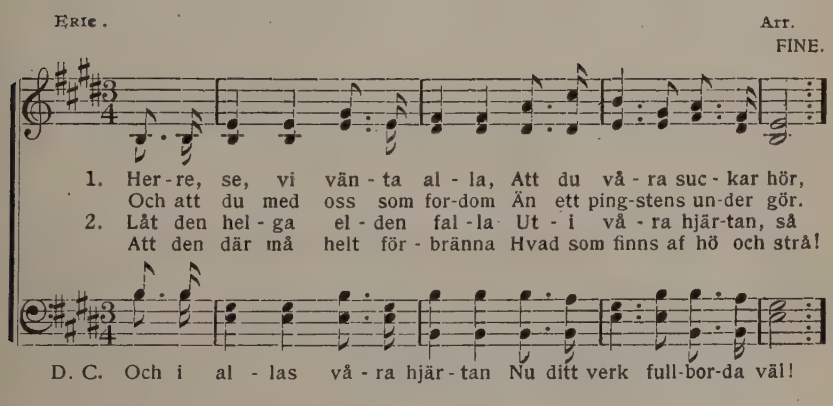

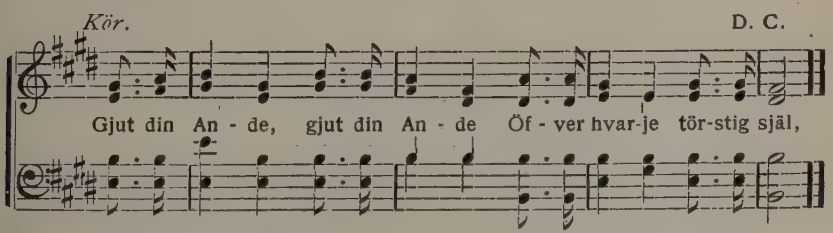

3. Rensa bort, o käre Herre,
Allt, som finns af egenlif,
Och på hjärtats tron där inne
Du vår ende konung blif!

4. Låt ej längre bland oss råda
Denna världslikställighet,
Som oss tomma gör och kalla!
Käre Gud, förhindra det!

5. Gif oss därför, käre Herre,
Att vi, värmda af din glöd,
Må i kärlek dela med oss
Af ditt rika öfverflöd!

6. Och behåll oss sedan varma
Under denna väntanstid,
Och låt sist din helge Ande
Oss ledsaga hem i frid!

No. 621. Hemma, Hemma!

C. B—G. J. A. Hultman.

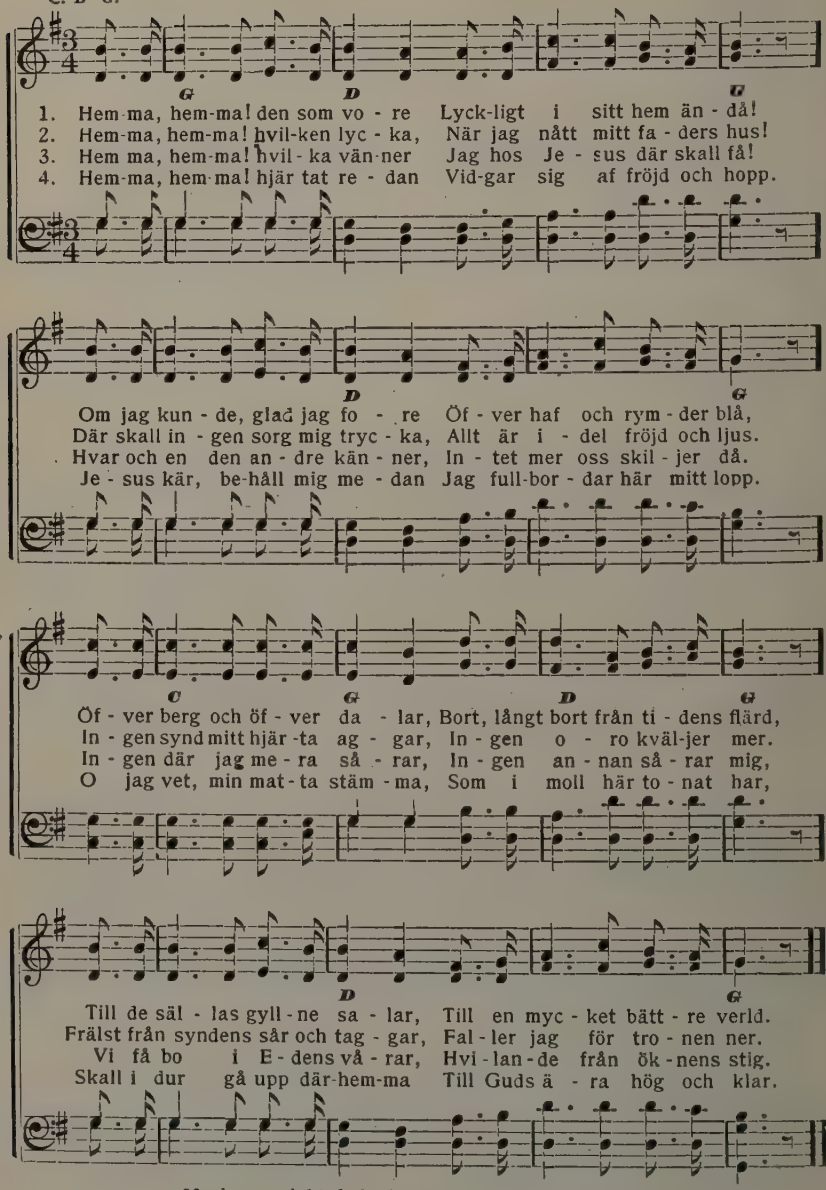

Music copyrighted 1886 by J. A. Hultman. Used by per.

No. 622. Nu vi vandra till Jerusalem.

J. A. H. J. A. HULTMAN.

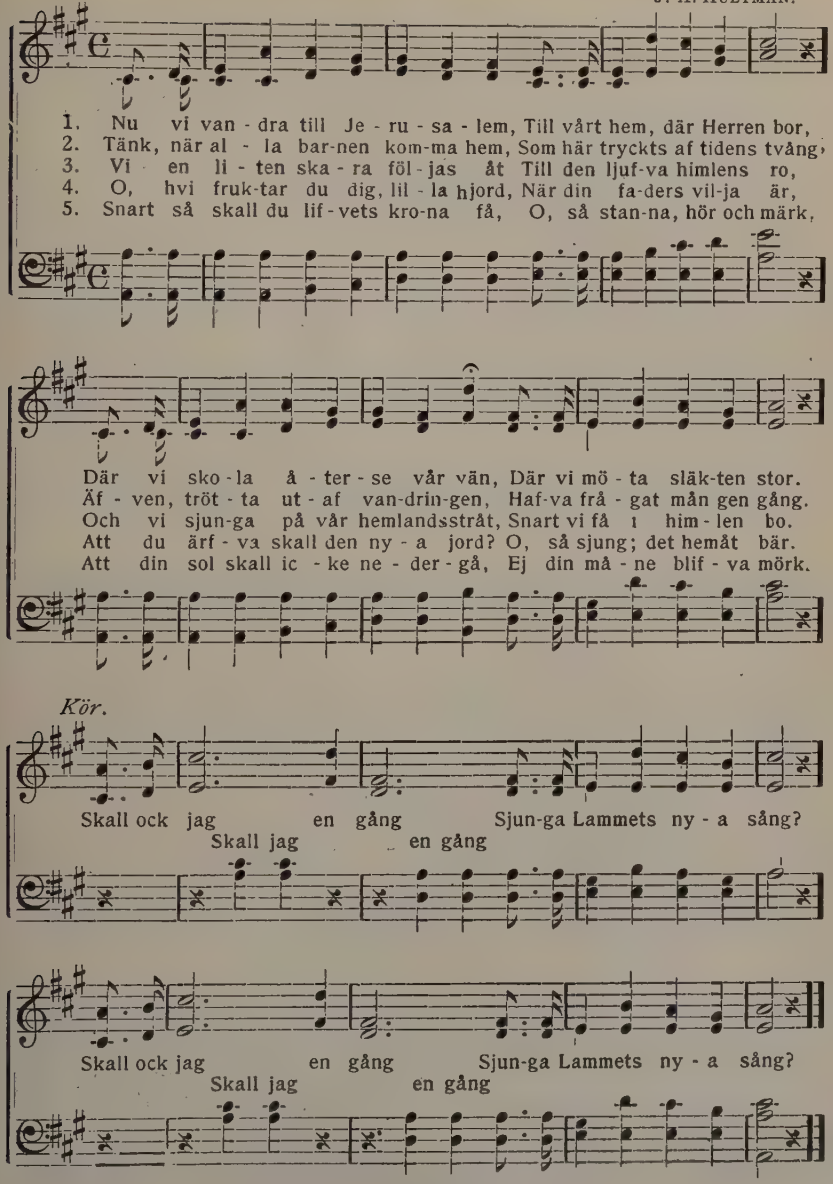

Copyright, 1885, by J. A. Hultman., Used by per.

No. 623. O, låt mig svinga upp i tron!

ISAAC WATTS.

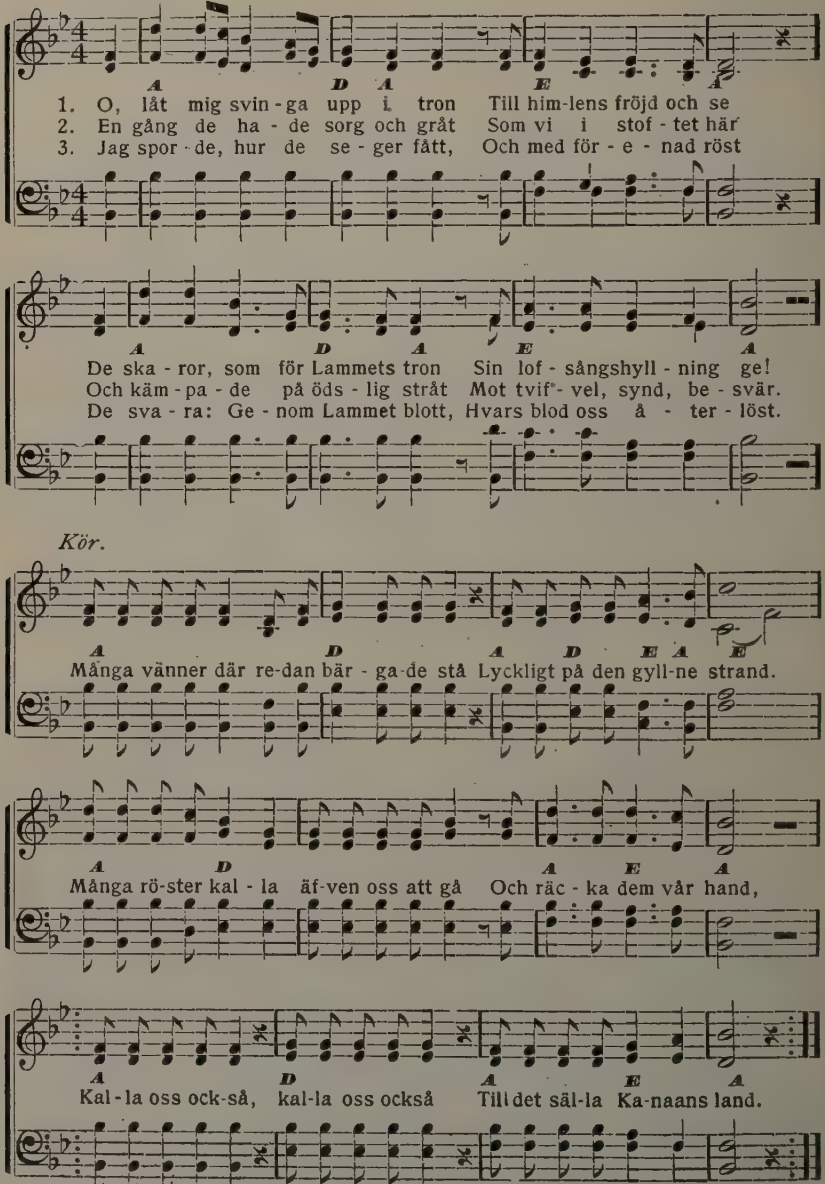

No. 624. Ljusen vi tända.

C. A—N.

C. ANDERSON.
Arr. af A. L. S.

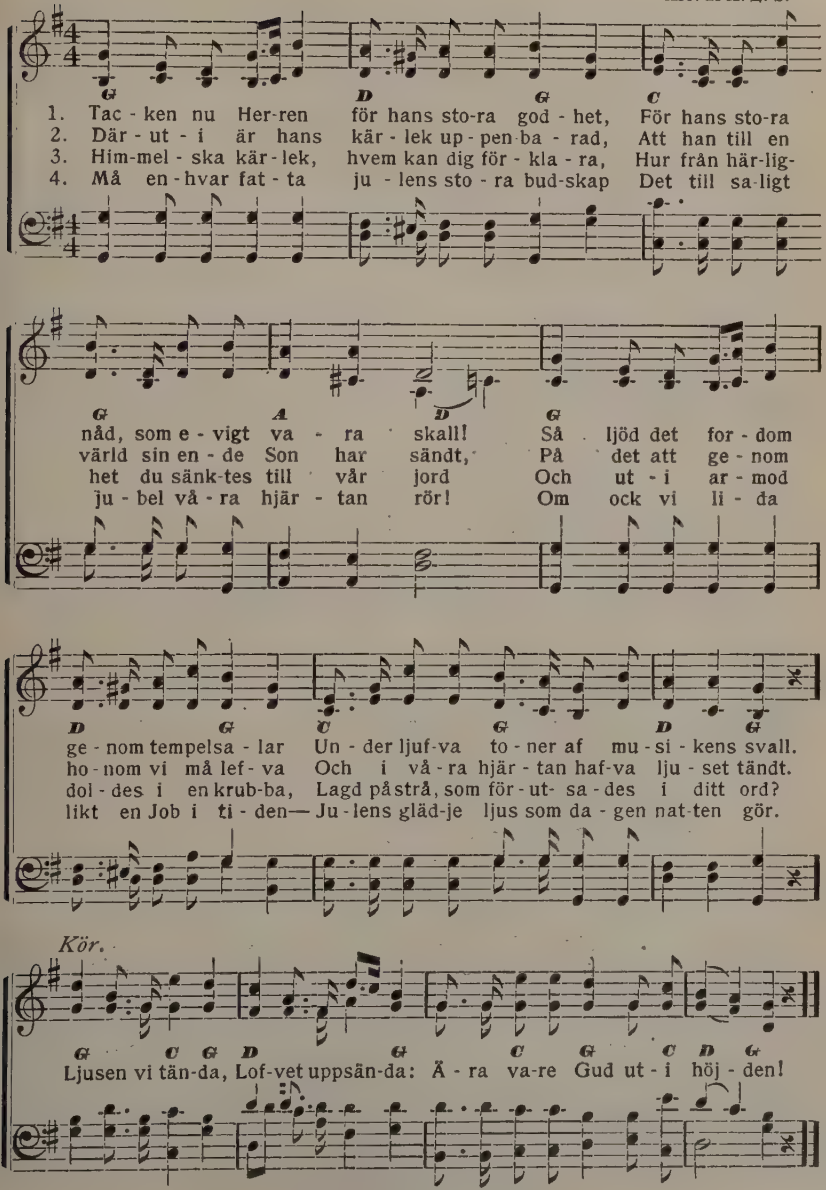

Copyright, 1905, by P. Benson.

No. 625. Stridssång.

JOEL A—N. JOEL ANDERSON.

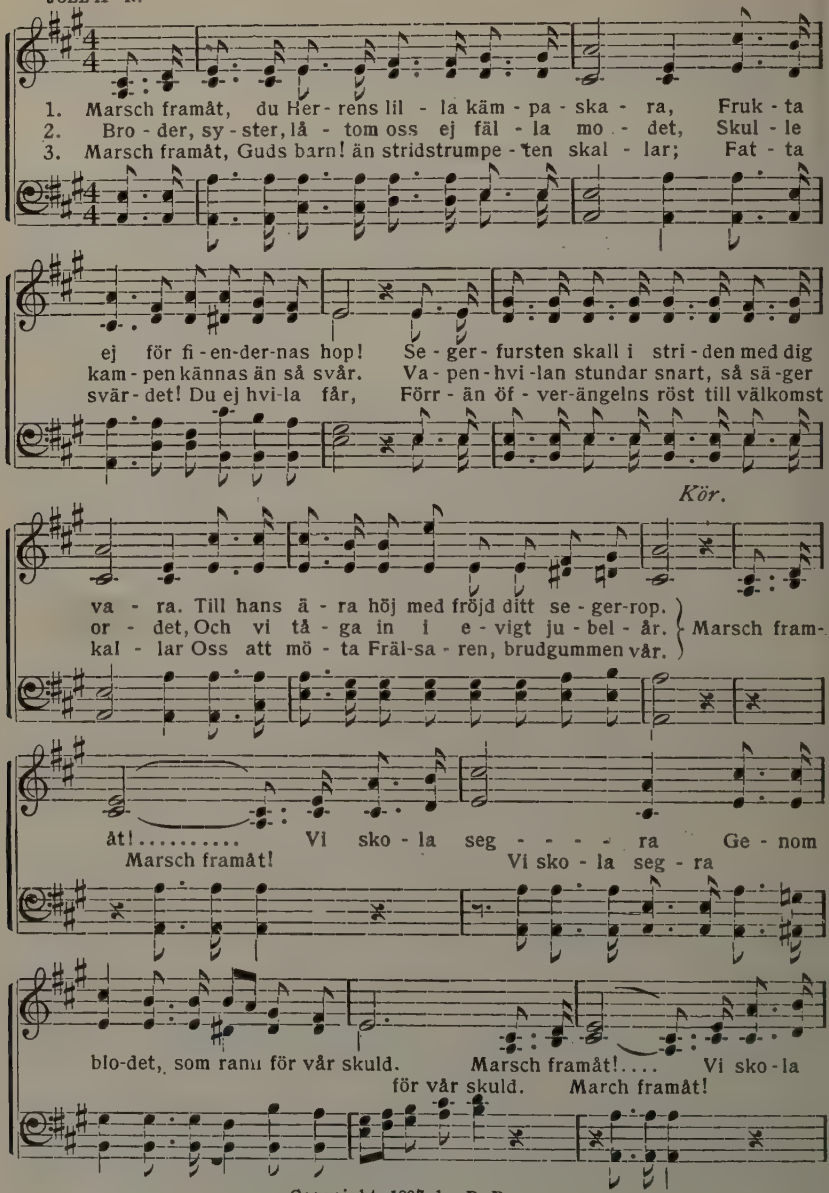

Copyright, 1907, by P. Benson.

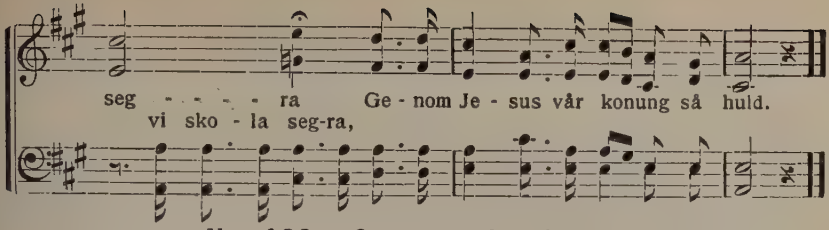

No. 626. Snart är jag hemma.

J. A. H. J. A. HULTMAN.

1. Snart så slu - ta jor - dens stri - der, Snart får jag till
2. Tänk att slut-ligt skå - da Je - sus, Som jag här har
3. Tänk Guds barn från al - la or - ter Sko - la sam - las
4. Där det blir mig godt att va - ra, Att för e - vigt

Je - sus gå. O hvad fröjd det en gång bli - ver, Att till sist för
trott up - på, Och att få Guds lof upp-stäm-ma Och på Him-lens
hem ma där, Och få mö - tas med hvar-an - dra För att al - drig
bo hos Gud, Hvarest lam-mets bröl-lop fi - ras Un - der him - la

tro - nen stå!
har - por slå.
skil - jas mer.
sån - gens ljud.

Snart är jag hem - ma, snart är jag hem - ma,

1 2

Fri från sor - ger och be - svär. Där vår Je - sus är.

copyrighted 1885 by J. A. Hultman, Used by per.

No. 627. Kära själ, stå upp.

D. S. S. T. C. O'KANE.

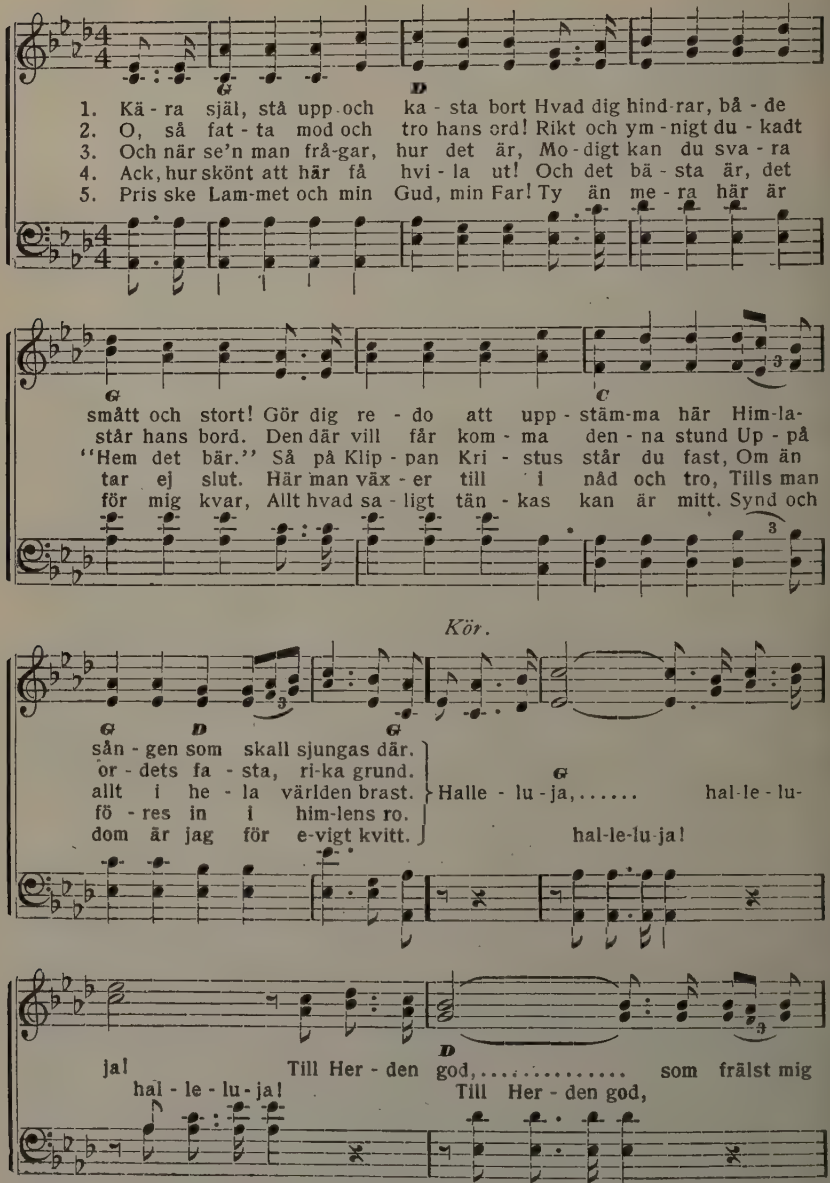

Used by per. T. C. O'Kane, owner of copyright.

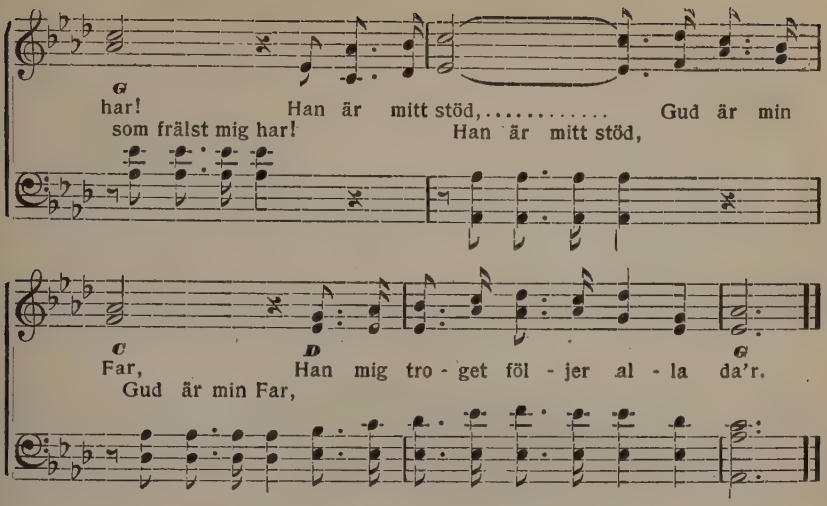

No. 628. Jesu välde.

ISAAC WATTS. J. L. HATTON.

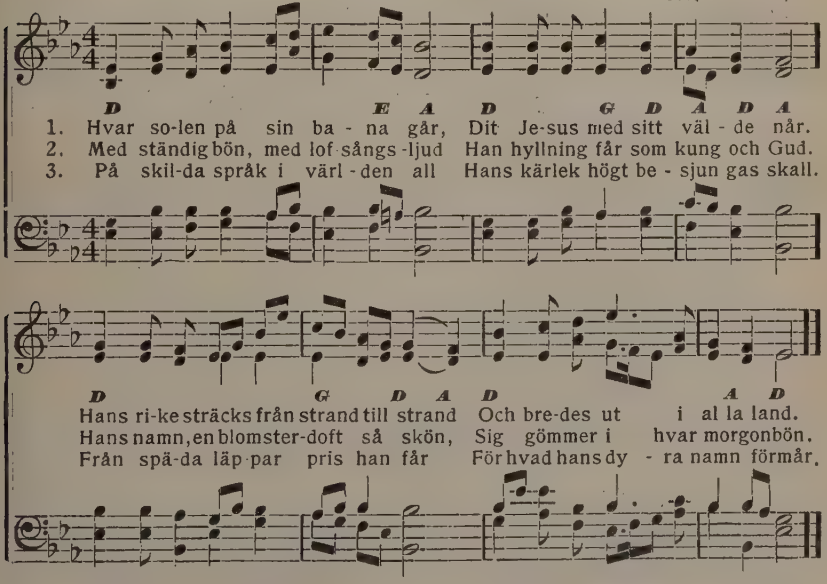

4. Af Jesu makt beskyddas vi,
Den fångne frihet bjuds däri,
Den trötte finner ständig ro,
De arma kunna trygga bo.

5. Stå upp, o mänska, jubla, sjung,
Och hylla Jesus, världens kung!
I änglar, sjungen än en gång!
Du jord, stäm in i deras sång!

No. 629. Lammets folk och Sions fränder.

A. C. Rutström.

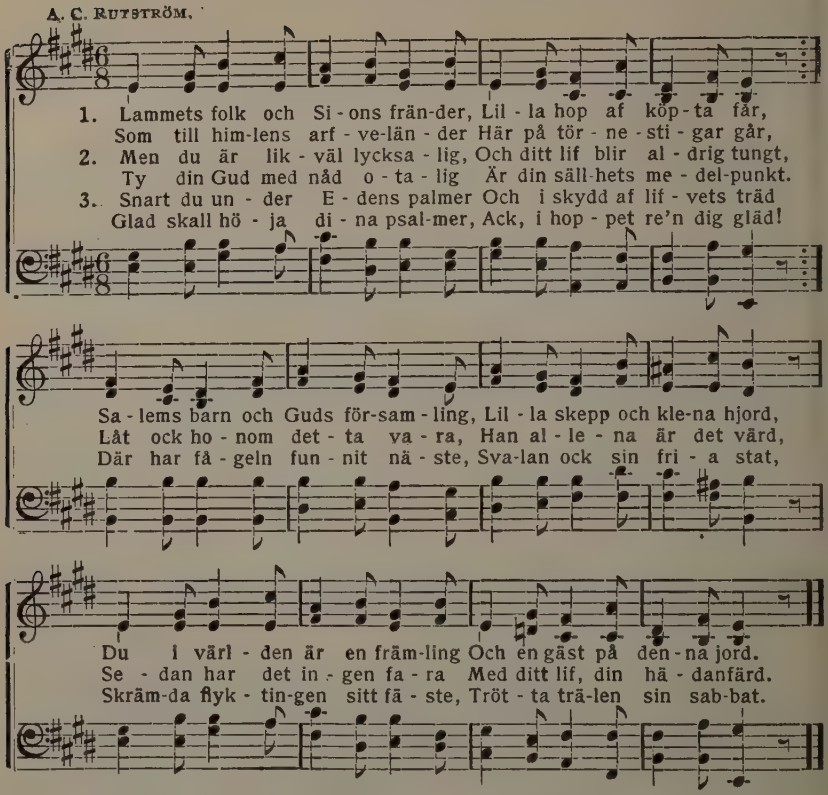

4. Tro och älska, det är saken,
Allt på detta kommer an,
Är blott tron i hjärtat vaken,
Kärleken ej slumra kan.
Den, som tror, skall salig blifva.
Den som älskar, lifvet har,
Milde Jesus, värdes gifva
Blick i detta allt mer klar.

5. Lär oss lefva dig till ära,
Löpande med fröjd din stig.
Lär oss alla vittne bära
Om ett lif, som är af dig
Jesus, låt i alla lammen
Bli ett hjärta och en själ.
Säg härtill ditt ja och amen,
Så är allt för evigt väl.

No. 630. Hvem vill gå och tjäna Jesus?

A. C. Rutström.

1. Hvem vill gå och tjäna Jesus?
Mycket finns att göra här;
Öfverallt, hvarthän vi blicka,
Nöden stor och mycken är.
Kan du inga storverk göra,
Så förakta ej de små,
Lycklig den, som i det lilla
Gläds allmästarn tjäna få.

2. Här finns hungriga att mätta,
Nakna där; hvem kläder dem?
Här finns sjuka att besöka,
Tröst behöfs i sorgens hem.
Där en stackars husvill väntar
Att härberge hos dig få.
Låt den fattige och trängde
Ej ifrån dig tomhändt gå.

3. Änkan och den faderlöse
Herren tänker särskildt på;
Som en ynnest kan det räknas
Att dem ofta tjäna få.
Bröder, låtom oss ej glömma,
Att det är en förmån stor,
När det gifves oss att tjäna
Någon, som på Jesus tror.

4. O, hur borde vi ej täfla
Om att alltid tjäna få,
Och af hjärtat ifrigt skynda
Att hvarandras fötter två,
Sådan täflan mellan barnen
Fröjdar Gud, vår Frälsare;
Sådan syn helt säkert lyster
Herrens änglar till att se.

5. Jesus, du som till vår räddning
Gaf i döden ut ditt lif,
Dina stackars barn, o Herre,
Mera af ditt sinne gif.
Gör oss, Herre, dig mer lika;
Hjälp oss ifrån denna stund
Att hvarandra tjäna, hjälpa
Villigt och af hjärtans grund.

No. 631. Ingen lik Jesus.

N. C. NATH. CARLSON.

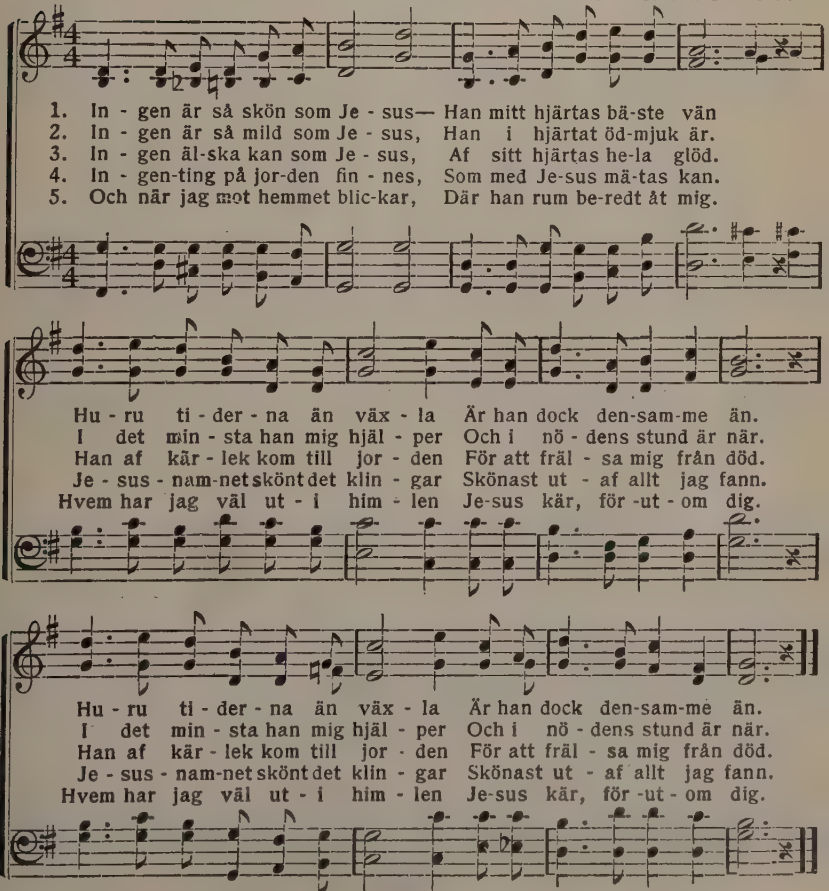

No. 632. Kom, följ med mig.

C A—N. C. ANDERSON.

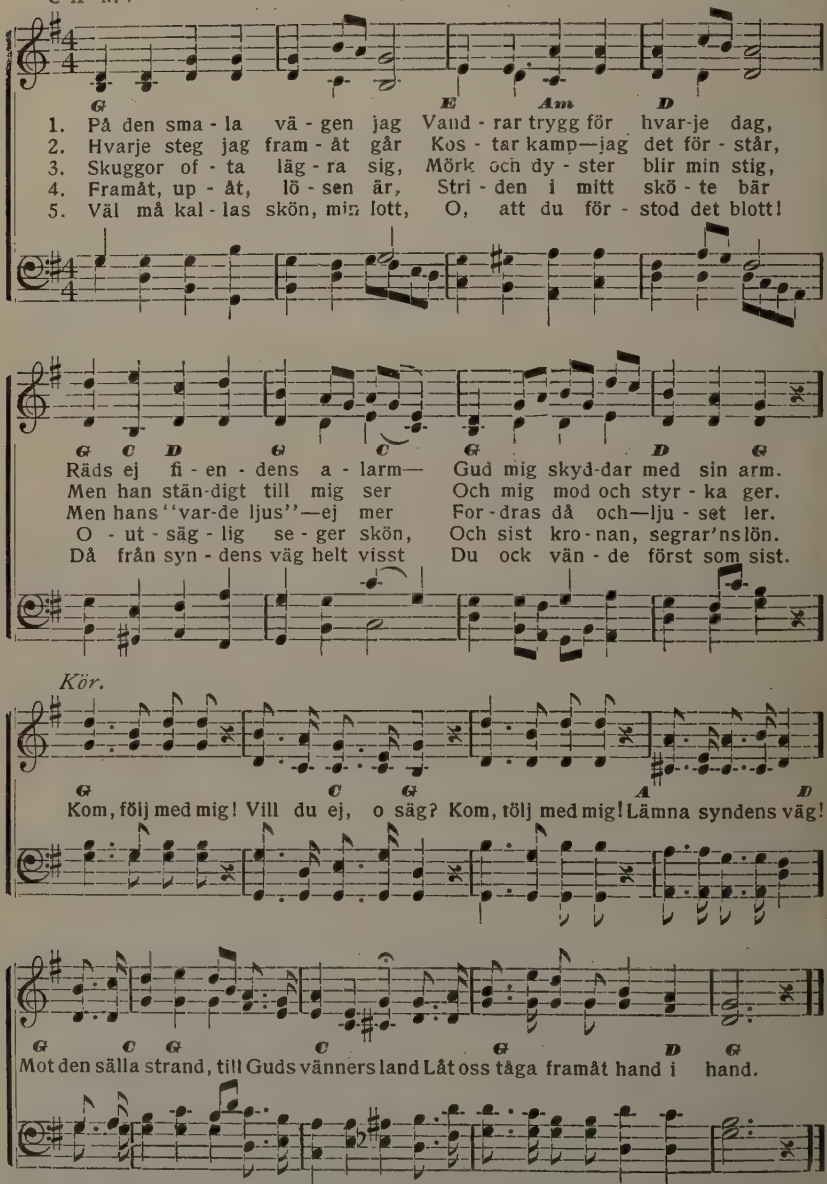

Copyright, 1903, by P. Benson.

No. 633. Jesus dig kallar.

N. F. C. M. Frykman.

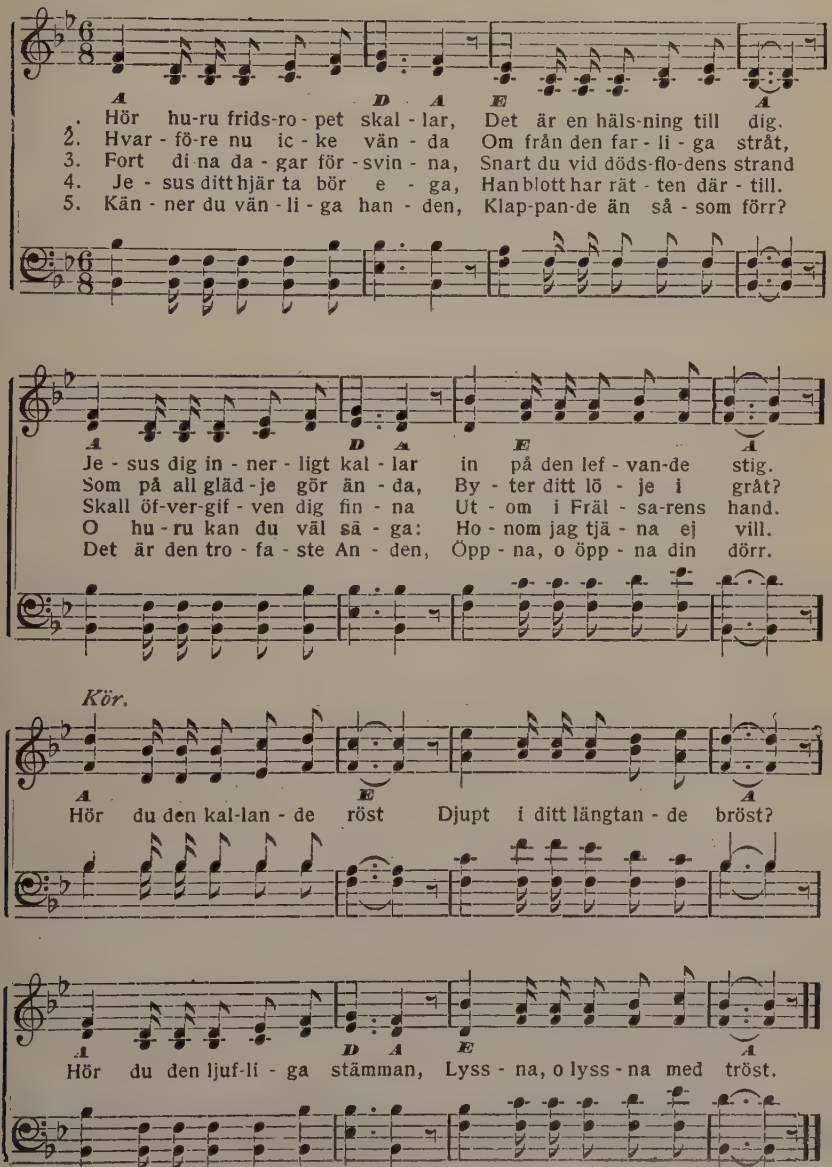

Used by per. N. Frykman, owner of copyright.

No. 634. Din vilje ske!

CHARLOTTE ELLIOTT. JAMES MCGRANAHAN.

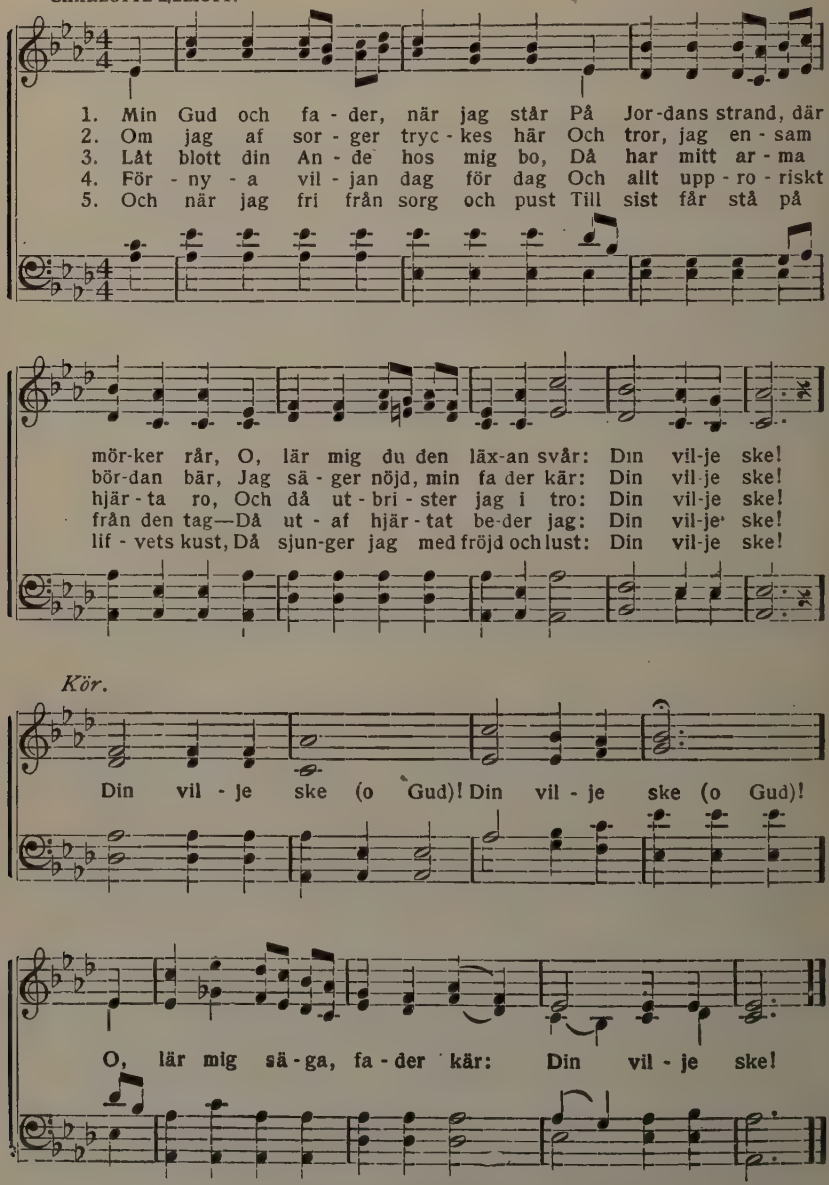

Used by per. James McGranahan, owner of copyright.

No. 635. Jesu lamm.

L. T. F. L. Trelstad.

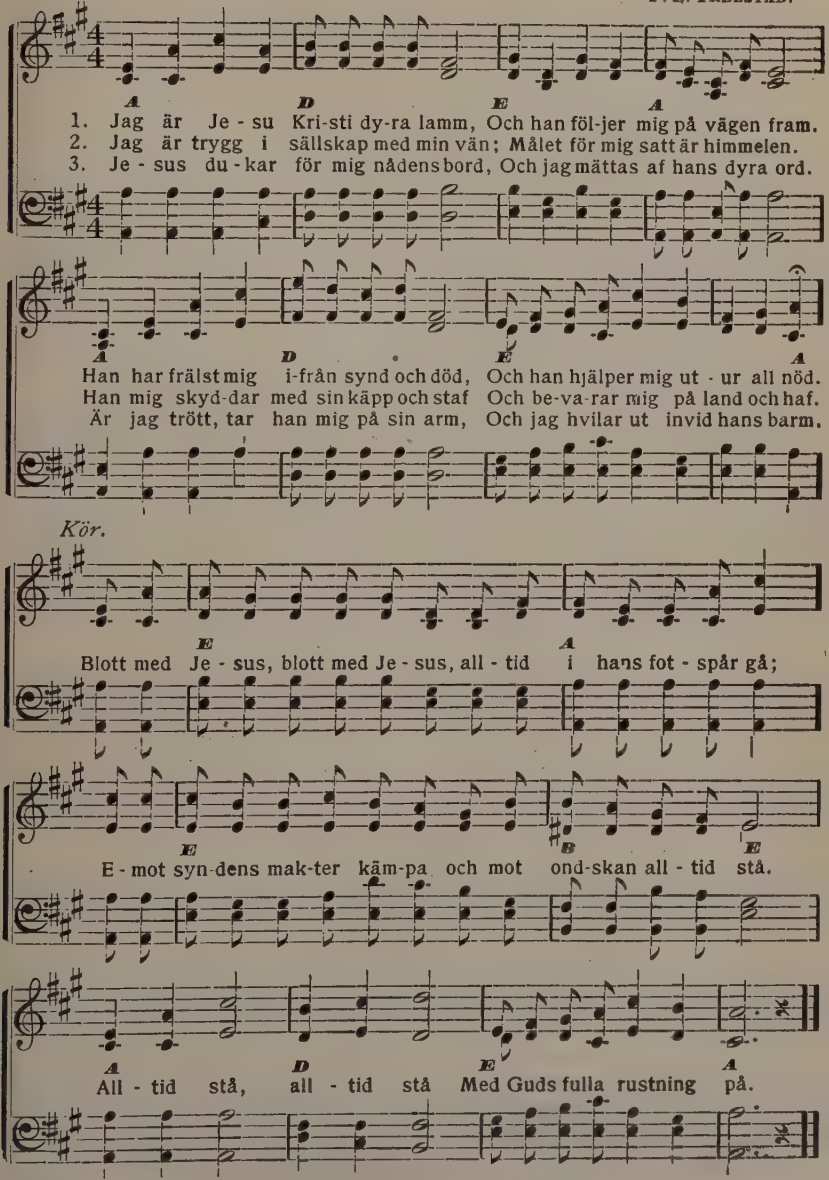

Copyright, 1907, by F. L. Trelstad.

No. 636. O, hur kär han nu är!

L. T. F. L. TRELSTAD.

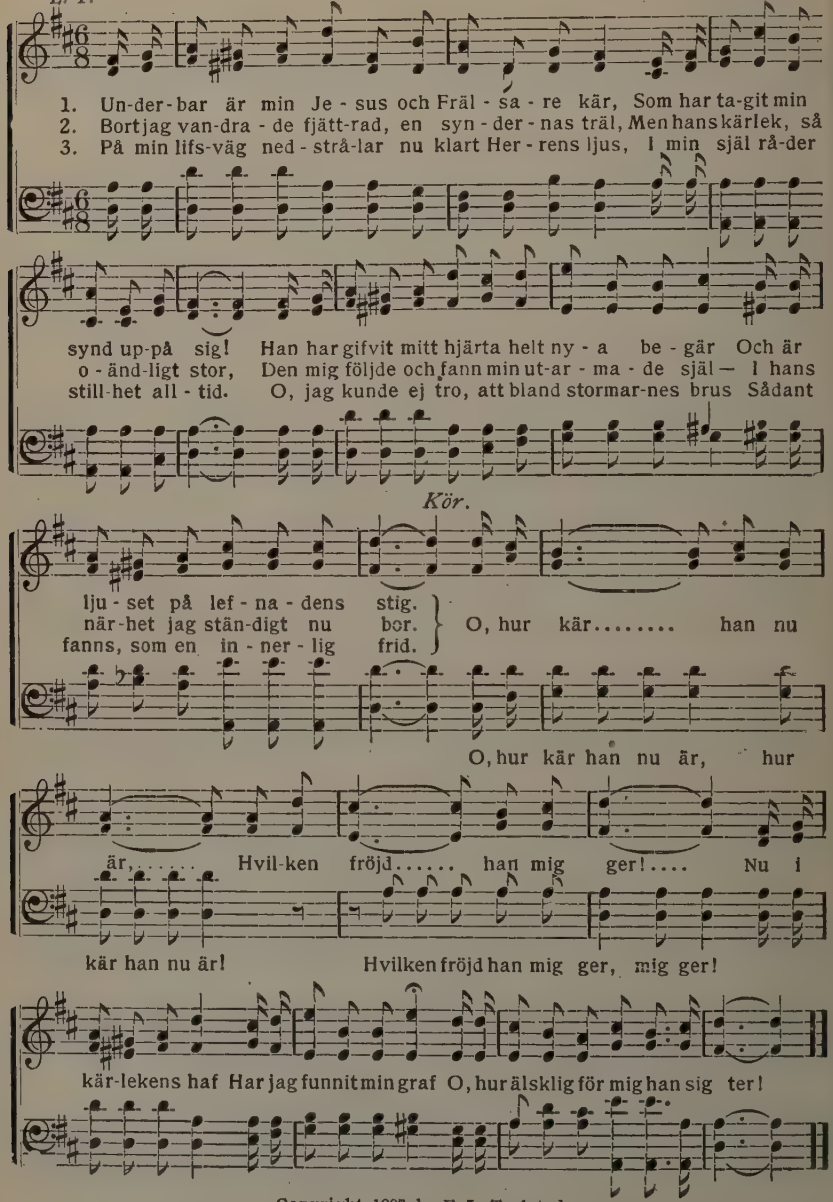

Copyright, 1907, by F. L. Trelstad.

No. 637. Jesus är dyrbar för mig.

GRANT COLFAX TULLAR. I. H. MEREDITH.

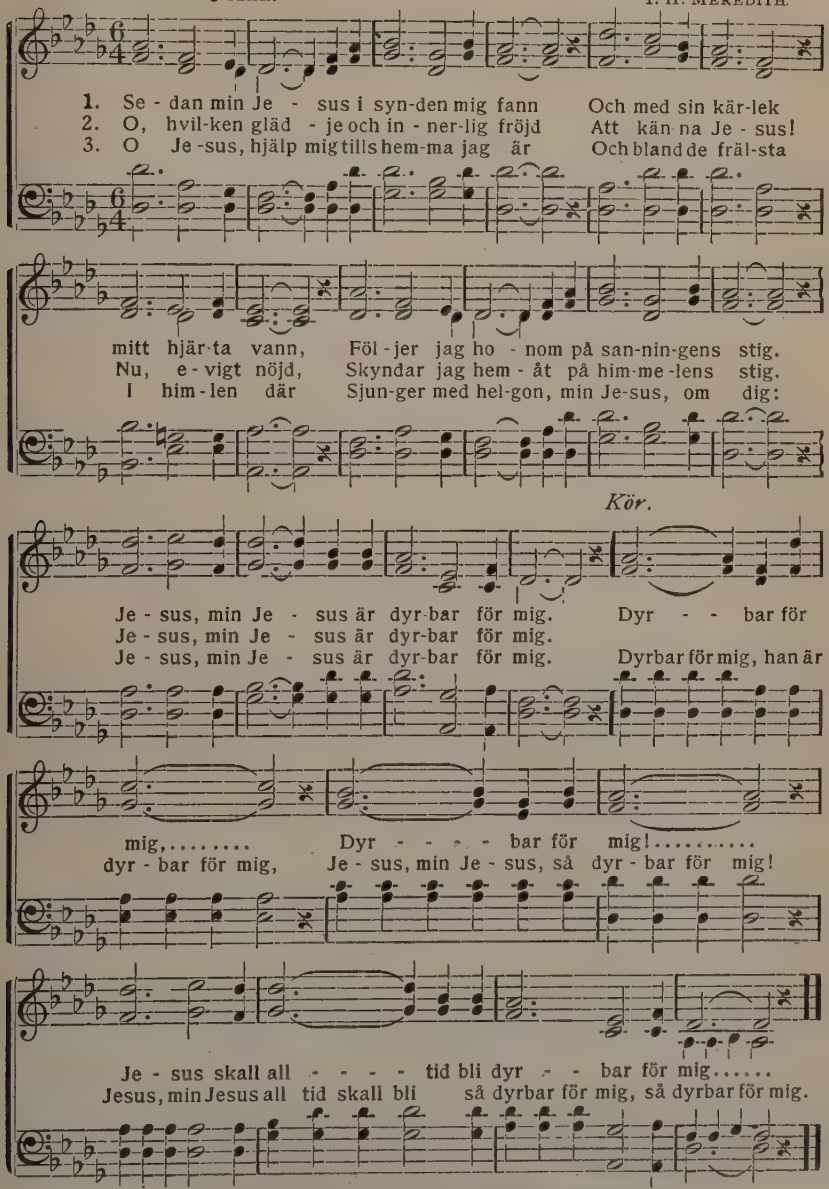

Used by per. Tullar-Meredith Co., owner of copyright.

No. 638. Om din synd än är blodröd.

FANNY J. CROSBY. W. H. DOANE.

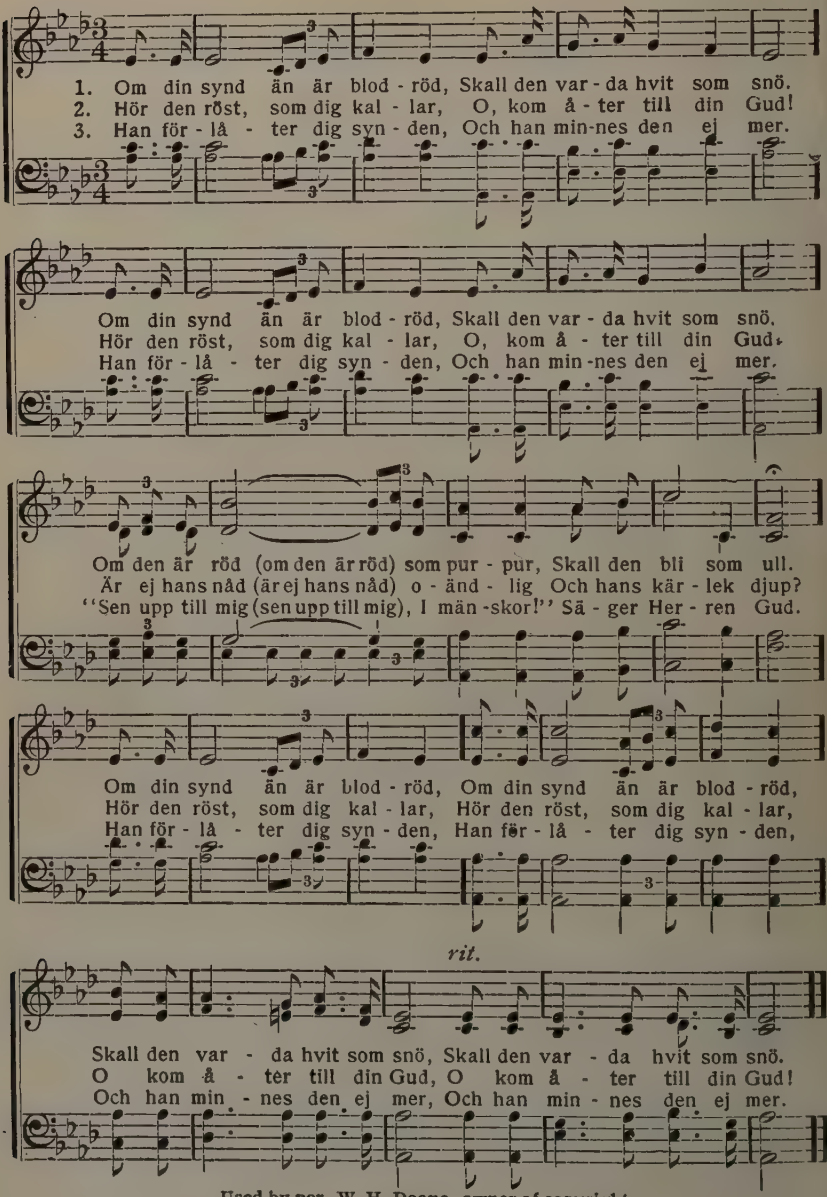

Used by per. W. H. Doane, owner of copyright,

No. 639. Solsken.

J. V. VAN DE VENTER. W. S. WEEDEN.

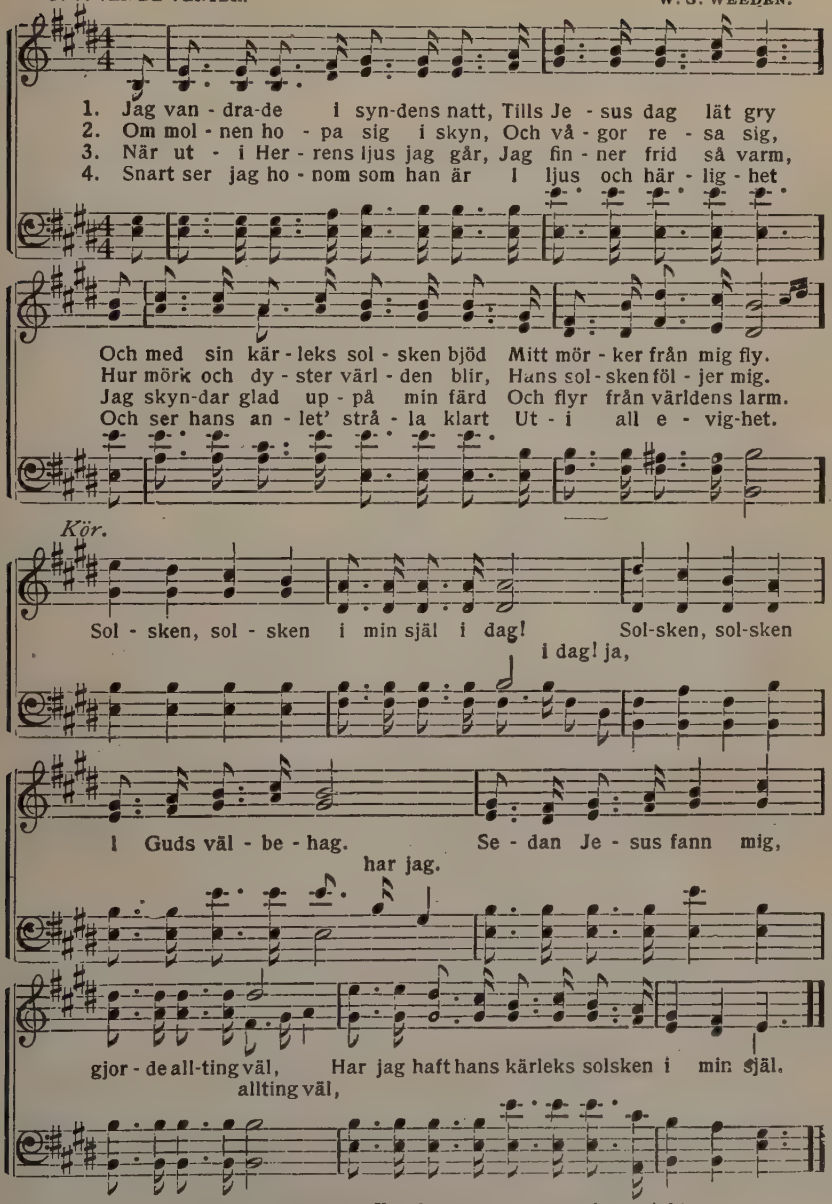

Used by per. Weeden & Van de Venter, owners of copyright.

No. 640. Jag vill gå.

MARY BROW. CARRIE E. ROUNSEFELL.

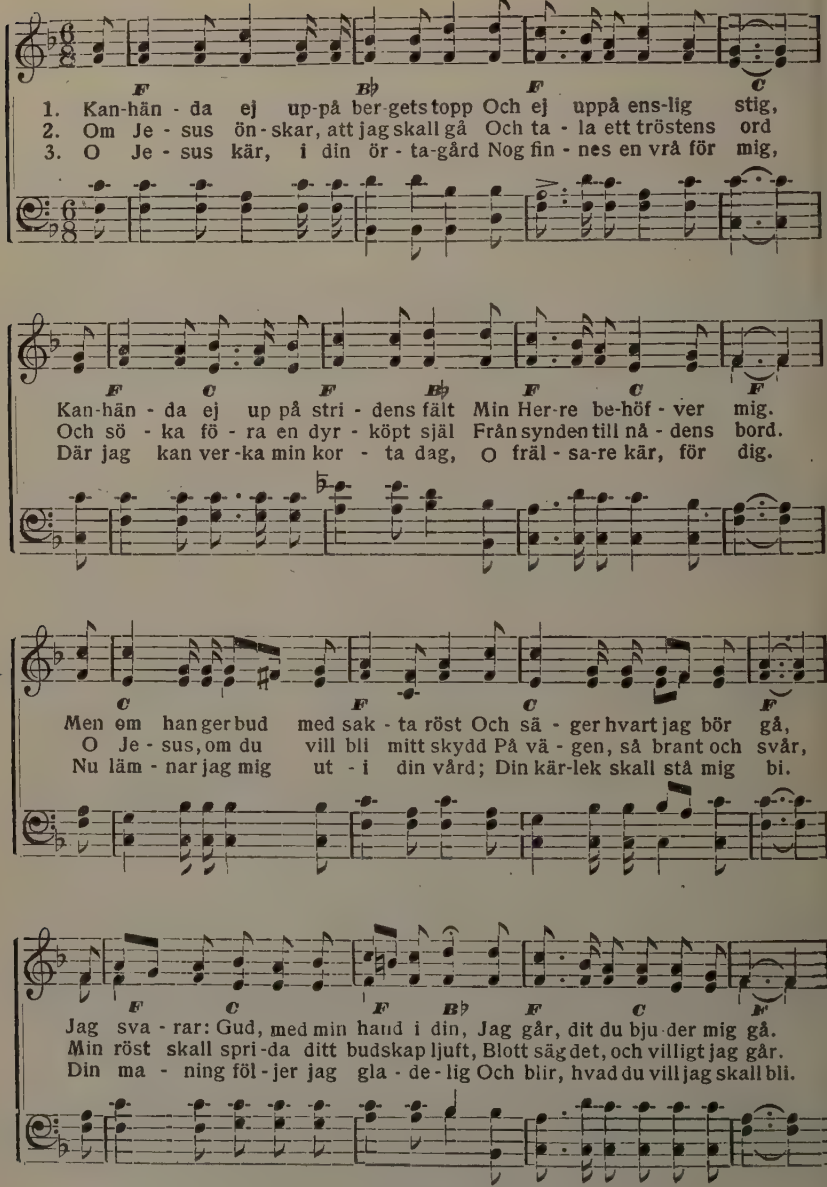

Used by per. Carrie E. Rounsefell, owner of copyright.

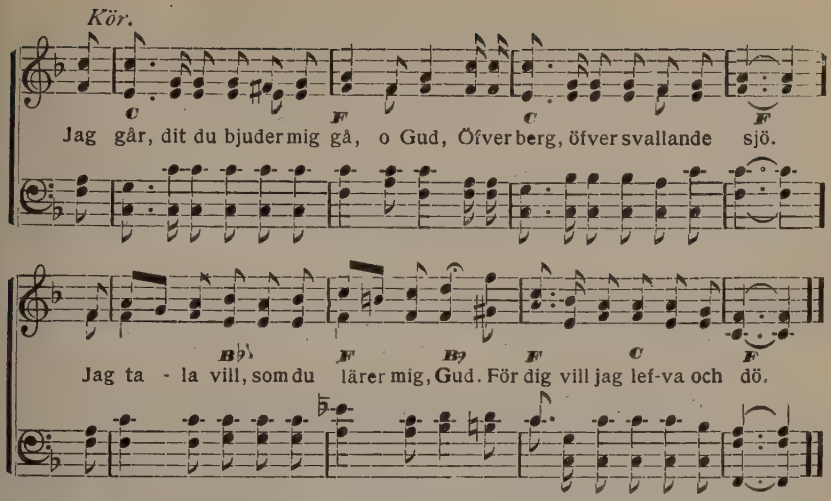

No. 641. Jesus har mig liten kär.

ANNA B. WARNER. WM. B. BRADBURY.

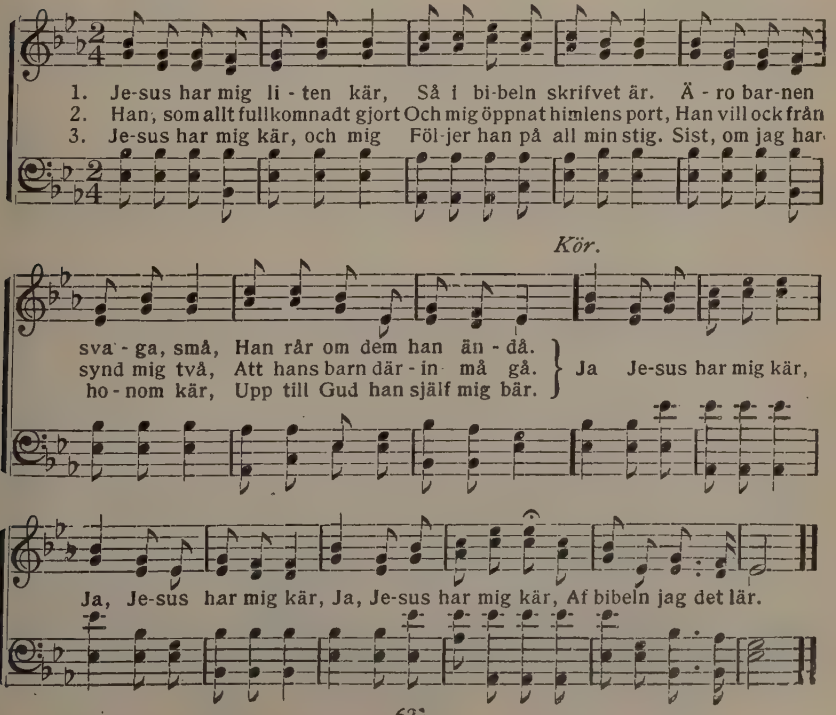

No. 642. Fort ut med räddning!

REV. E. S. UFFORD. E. S. UFFORD by GEO. C. STEBBINS.

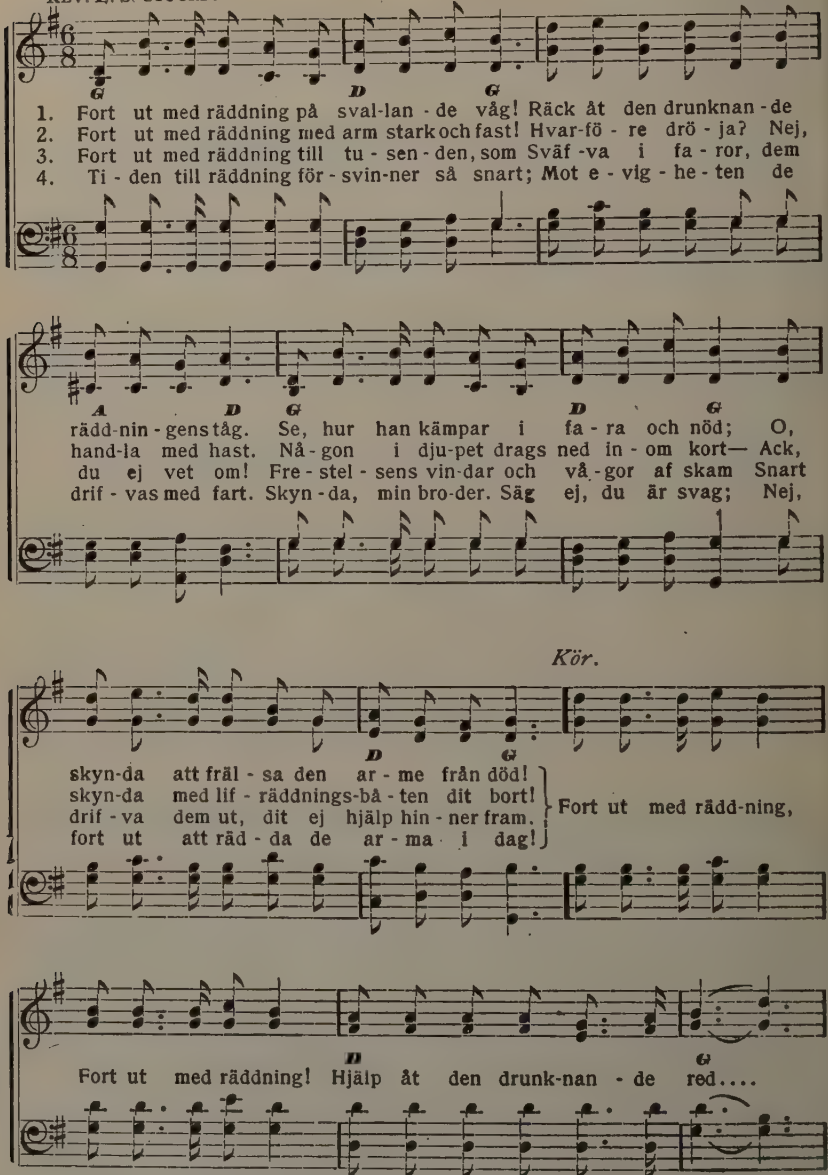

Copyright, 1890, by The Biglow & Main Co., Used by per.

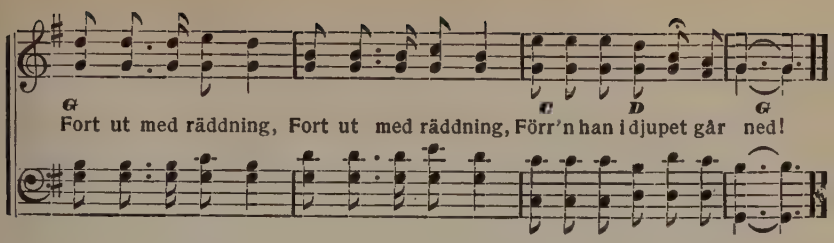

No. 643. Han går bredvid mig hela vägen.

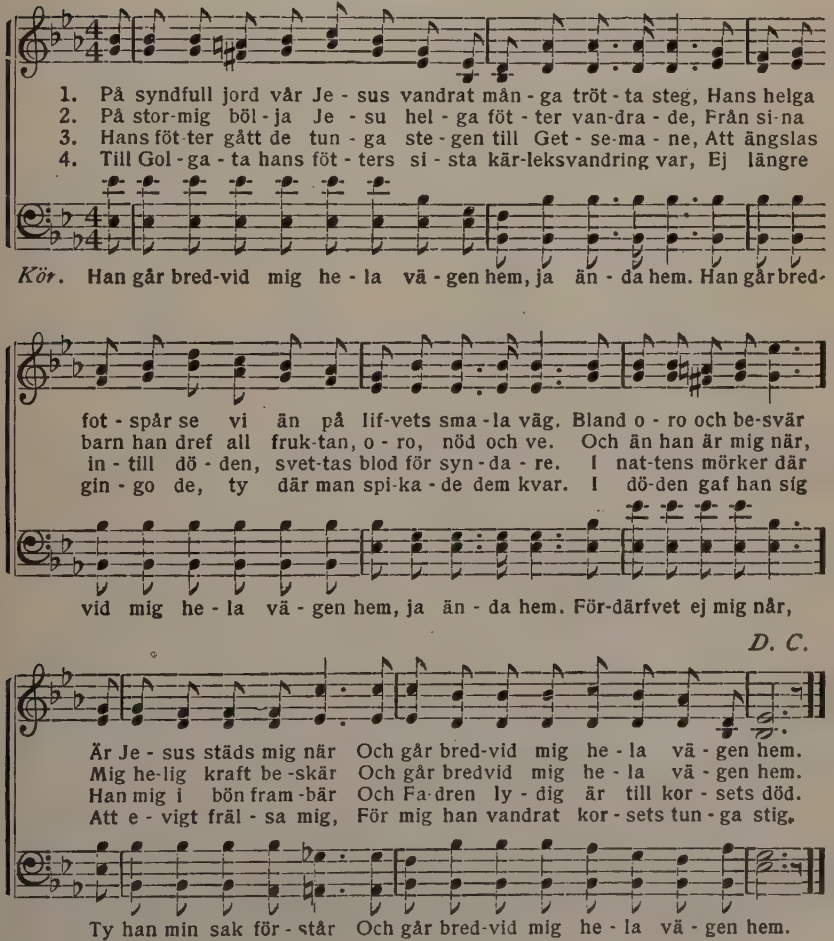

No. 644. Säden är mycken.

E. Aug. Skogsbergh. E. Aug. Skogsbergh.

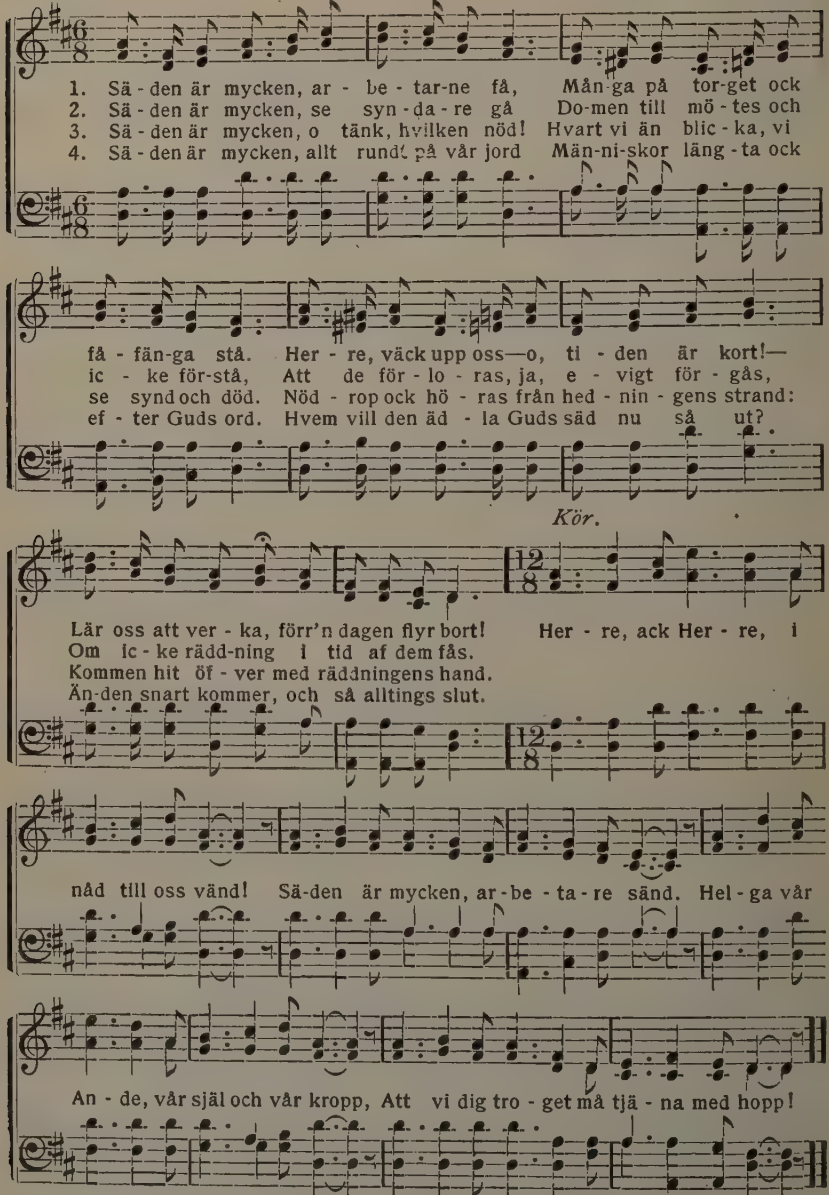

Used by per. E. Aug. Skogsbergh, owner of copyright.

No. 645. Hvar skall du stanna?

C. E. Reed.

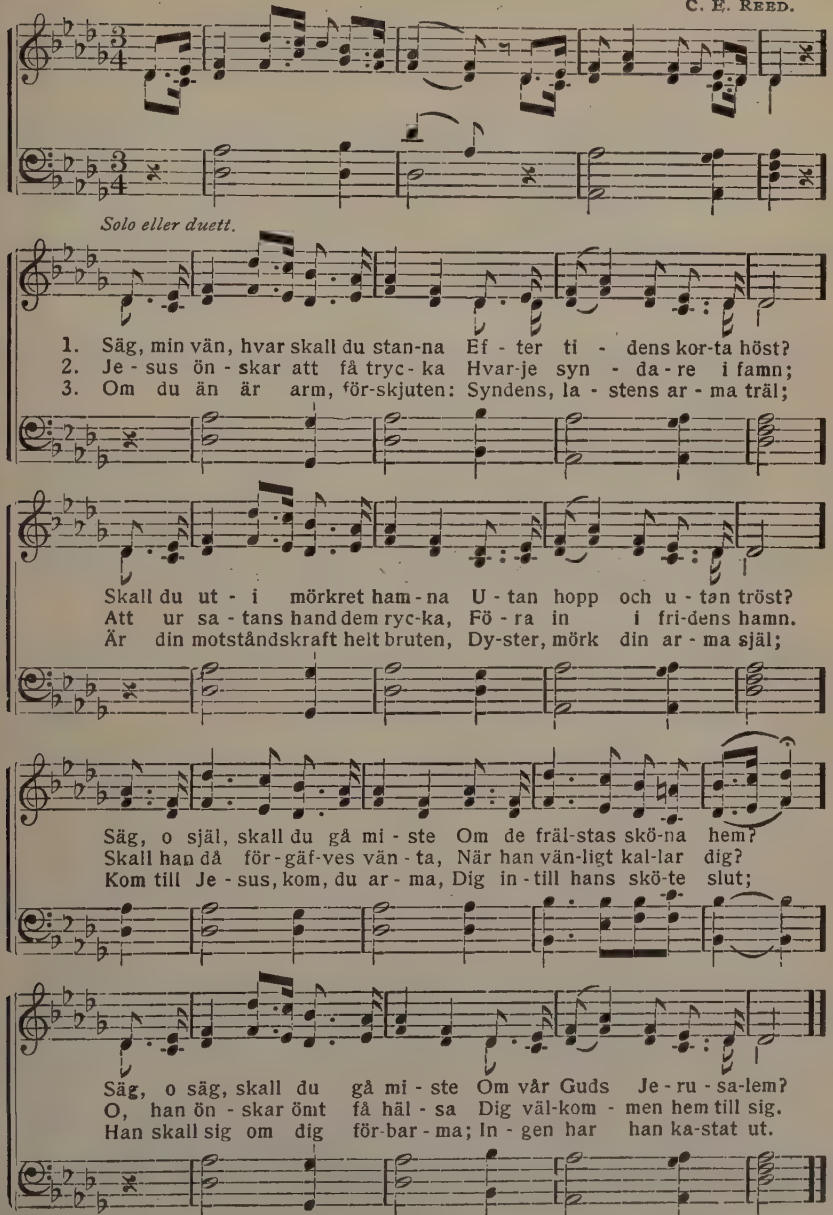

No. 646. I främmande land.

N. FRYKMAN. OLE BULL.

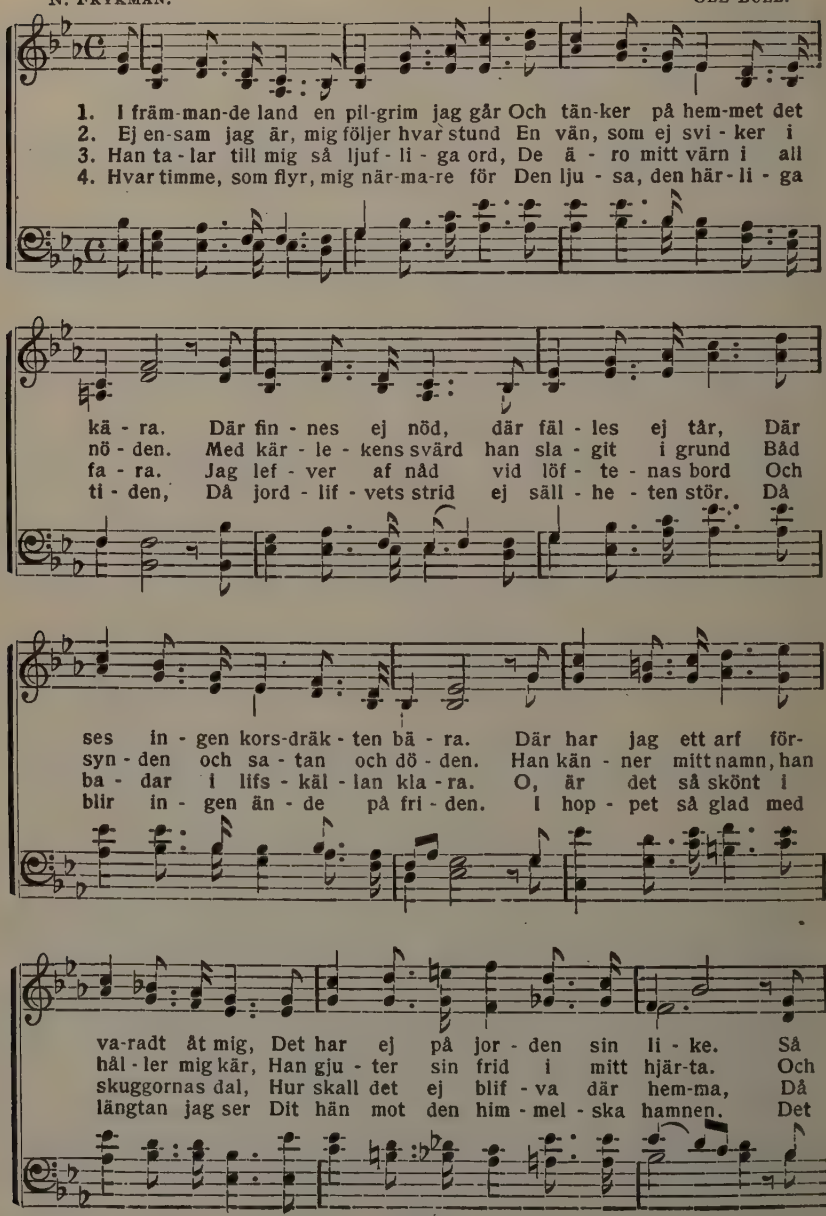

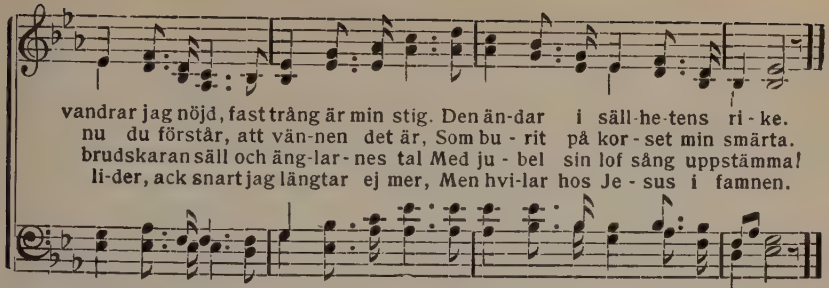

No. 647. Fröjd under vandringen.

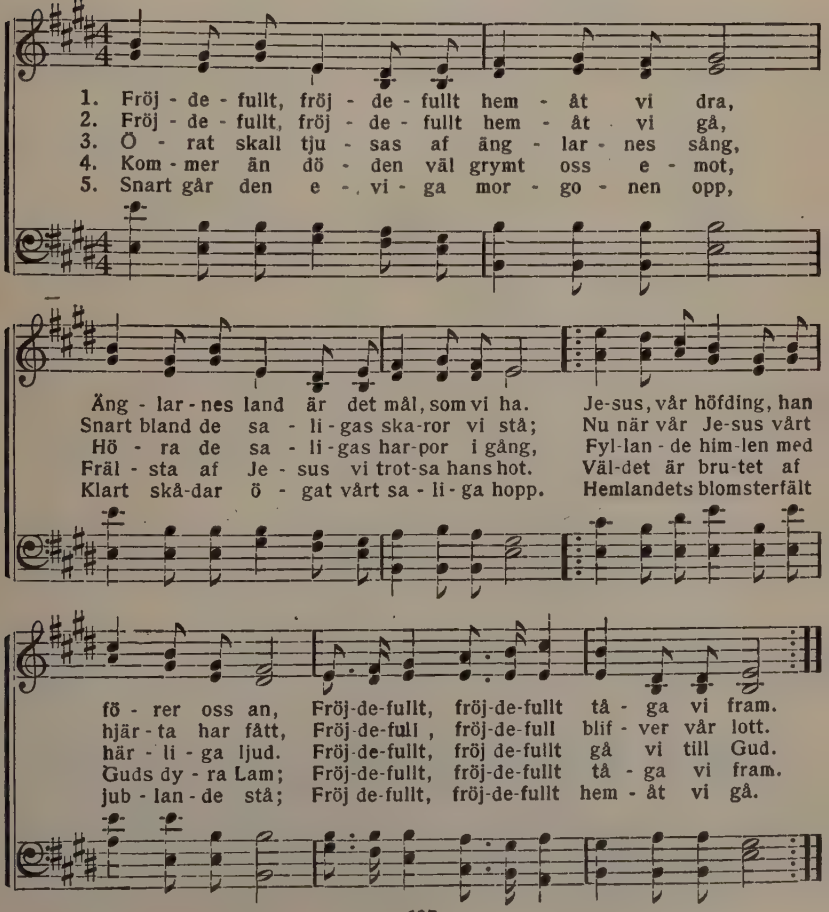

No. 648. Min moders bön.

J. W. VAN DE VENTER. W. S. WEEDEN.

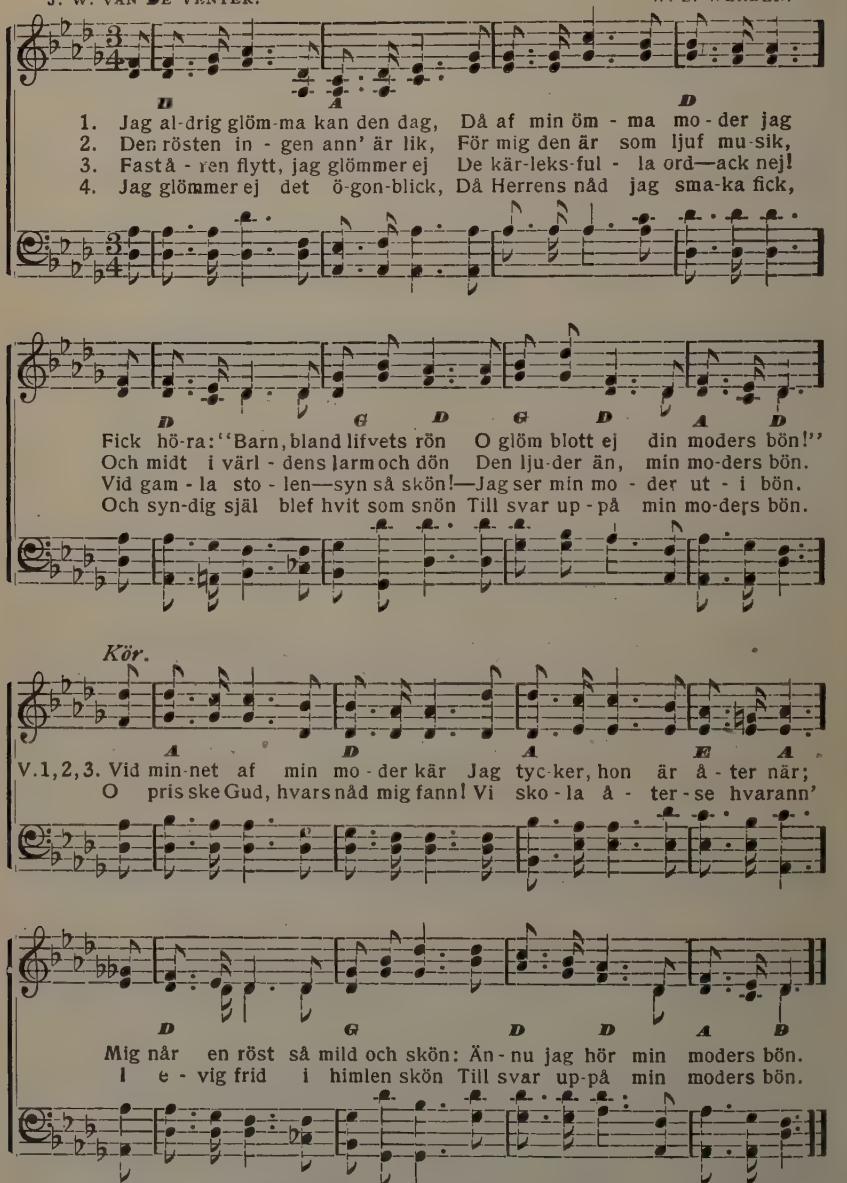

Used by per. W. S. Weeden and J. W. Van De Venter, owners of copyright.

No. 649. Inbjudning.

M. M. Gimse. Anna Volstad.

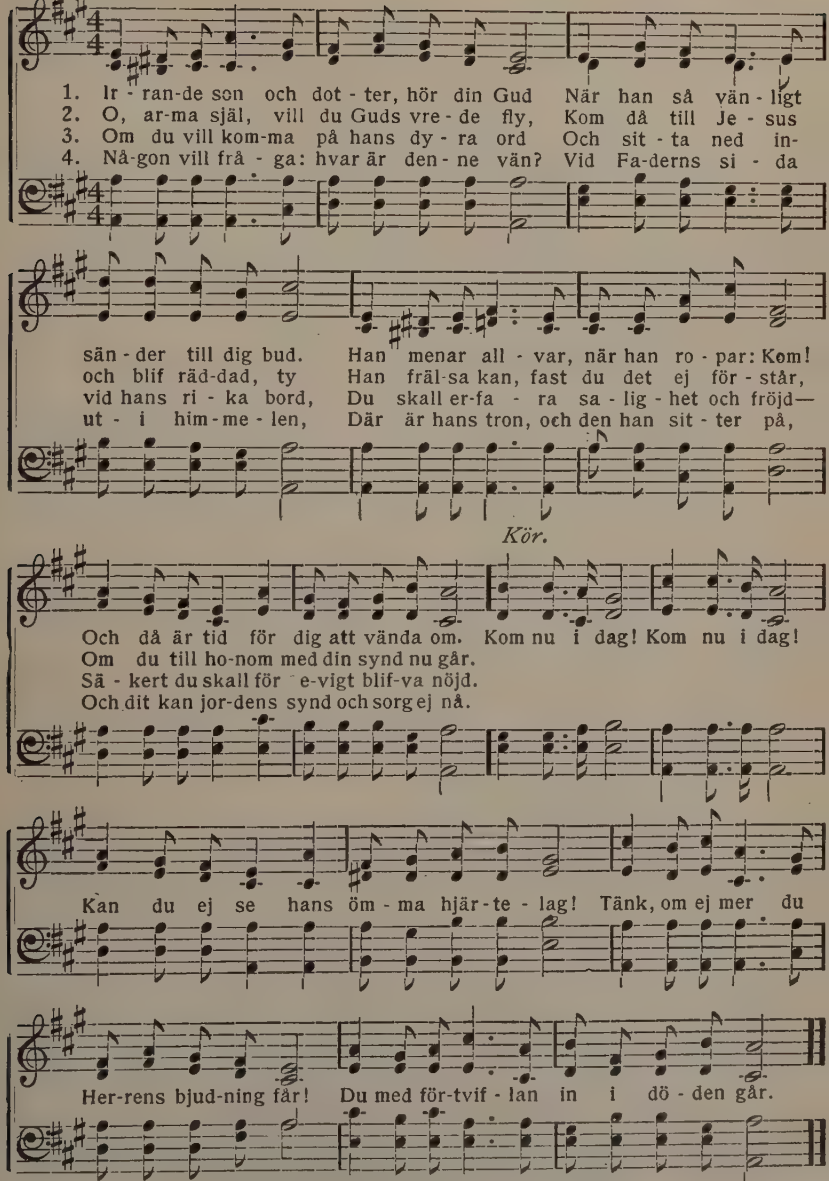

Used by per. M. M. Gimse, owner of copyright.

No. 650. Jesus, led mig!

F. M. D. FRANK M. DAVIS.

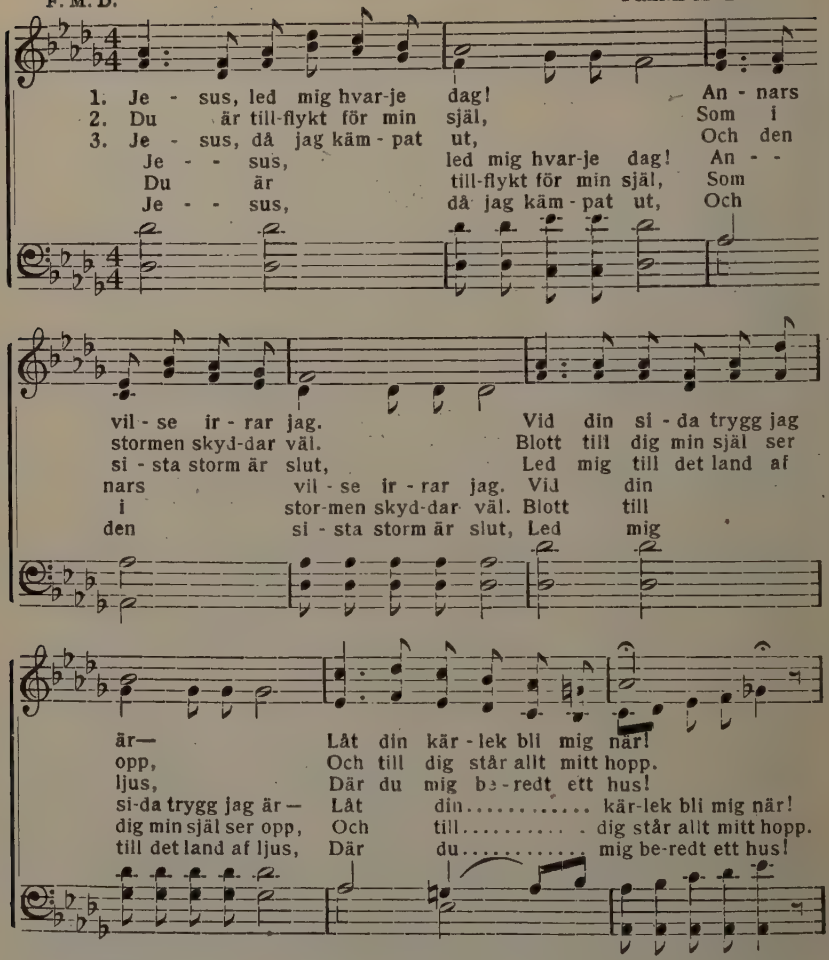

Used by per. Frank M. Davis, owner of copyright.

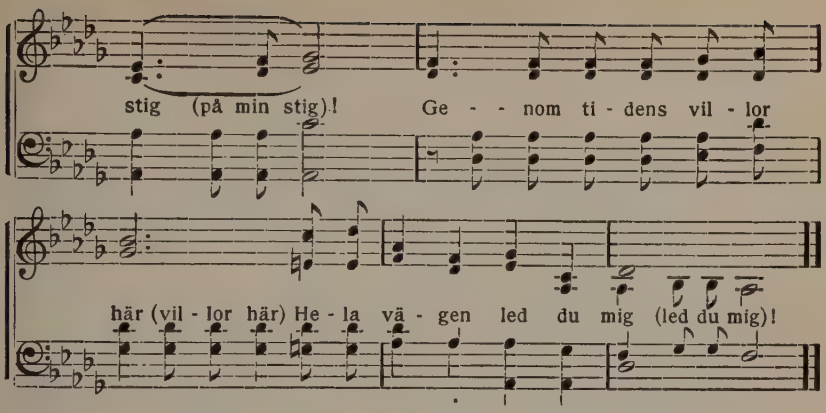

No. 651. O, att med tusen tungors ljud!

CHAS. WESLEY. OLIVER HOLDEN.

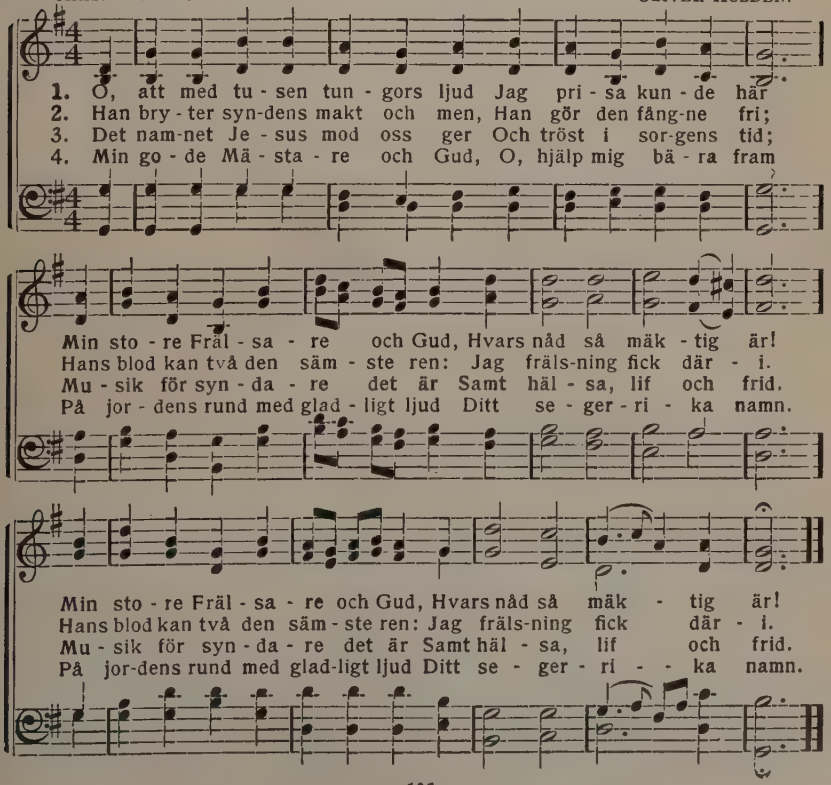

No. 652. När han för oss dog.

A. L. S. A. L. Skoog.

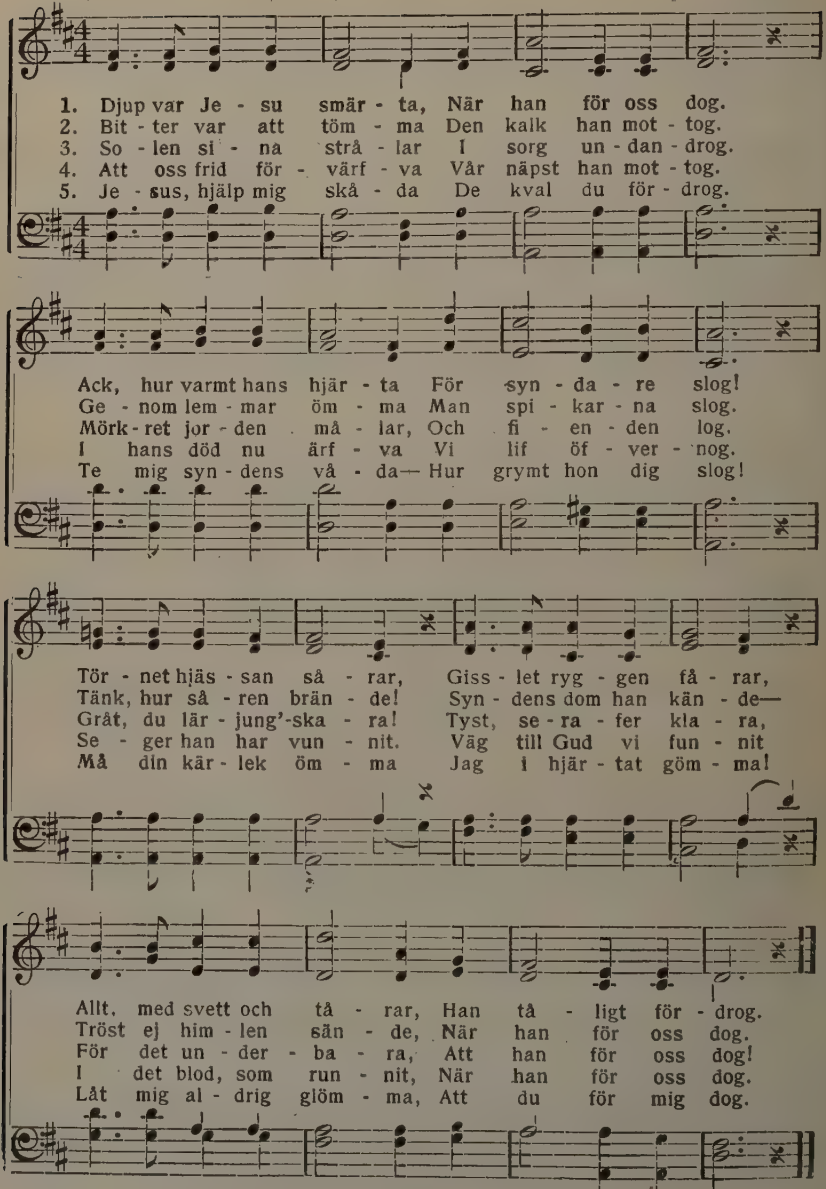

Used by per. A. L. Skoog, owner of copyright.

No. 653. Hvar är min son i kväll?

R. L. REV. R. LOWRY.

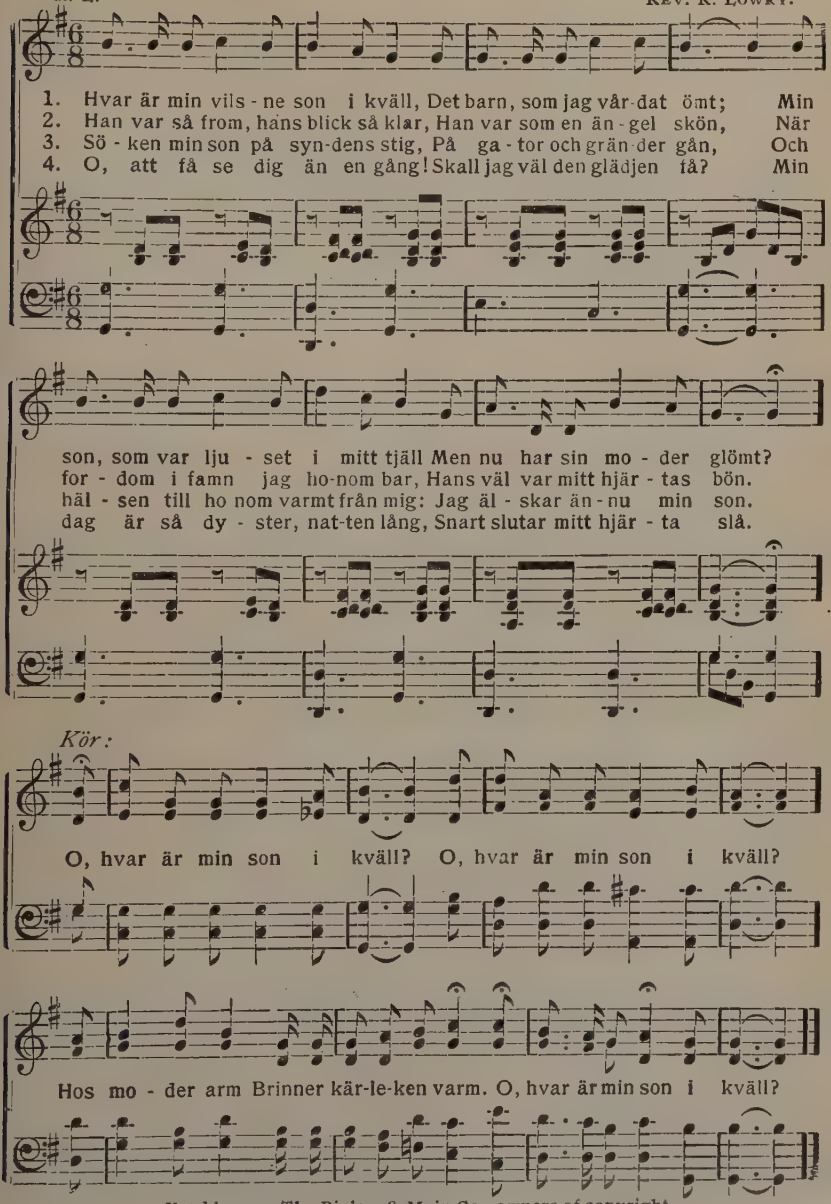

Used by per. The Biglow & Main Co., owners of copyright.

No. 654. Endast en vänlig blick.

A. L. Skoog.

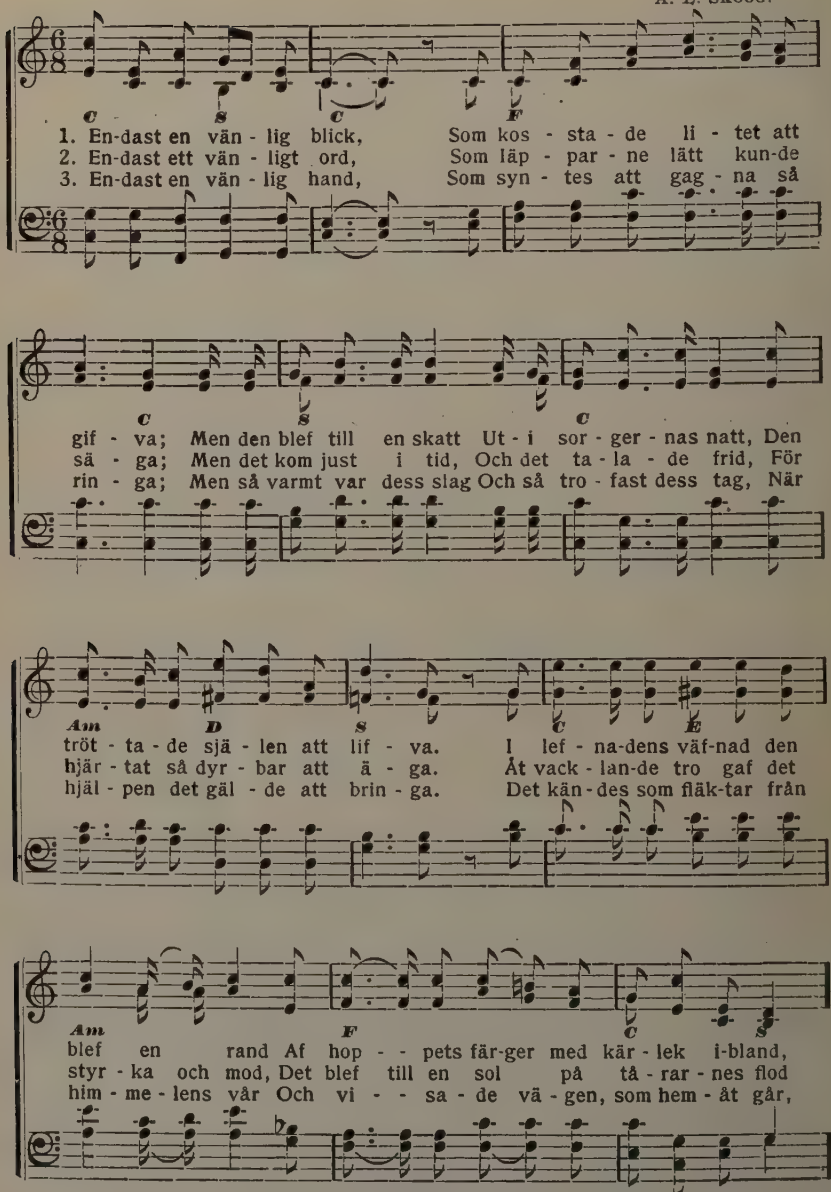

Used by per. A. L. Skoog, owner of copyright.

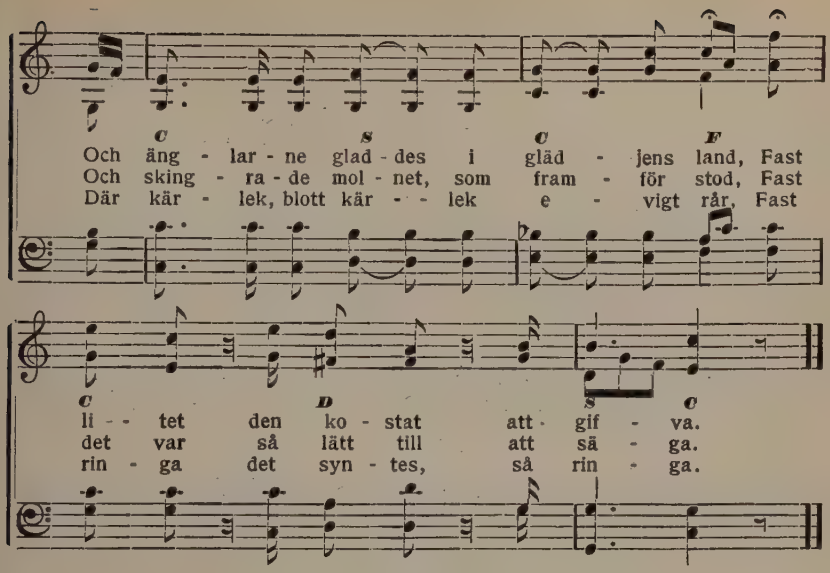

No. 655. Julen är inne.

N. Frykman. Th. Söderberg.

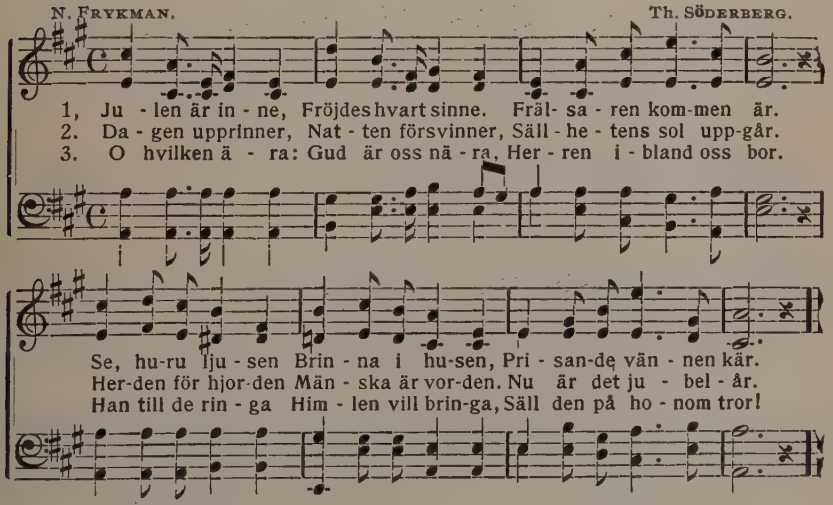

4. Gamla och unga,
Låtom oss sjunga;
Ära ske Jehova!
Ljude de orden
Vidt öfver jorden.
Amen, halleluja!

5. Drif ur mitt hjärta
Oro och smärta,
Jesus, ack blif hos mig.
Världen må fara,
Din vill jag vara
Nu och evinnerlig.

No. 656. O, det finnes ej en vän lik Jesus.

P. B. P. BILHORN.

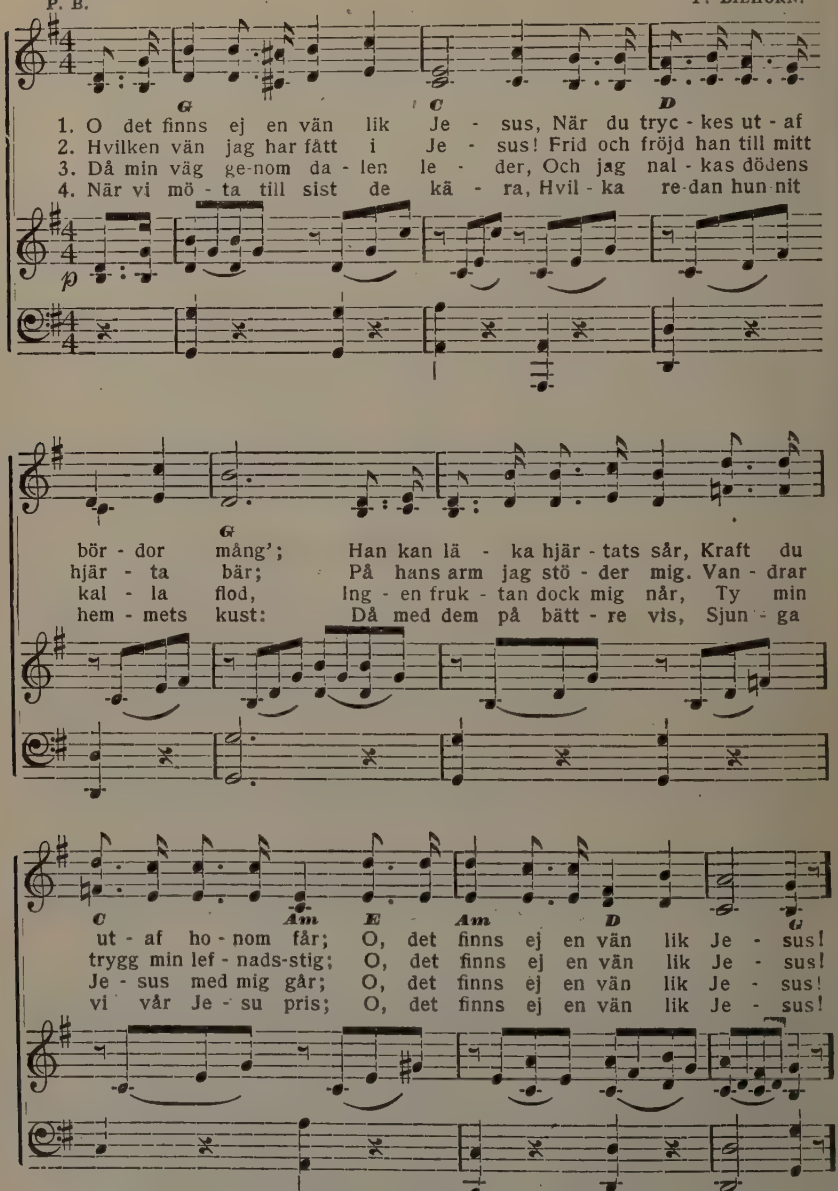

Used by per. P. Bilhorn, owner of copyright.

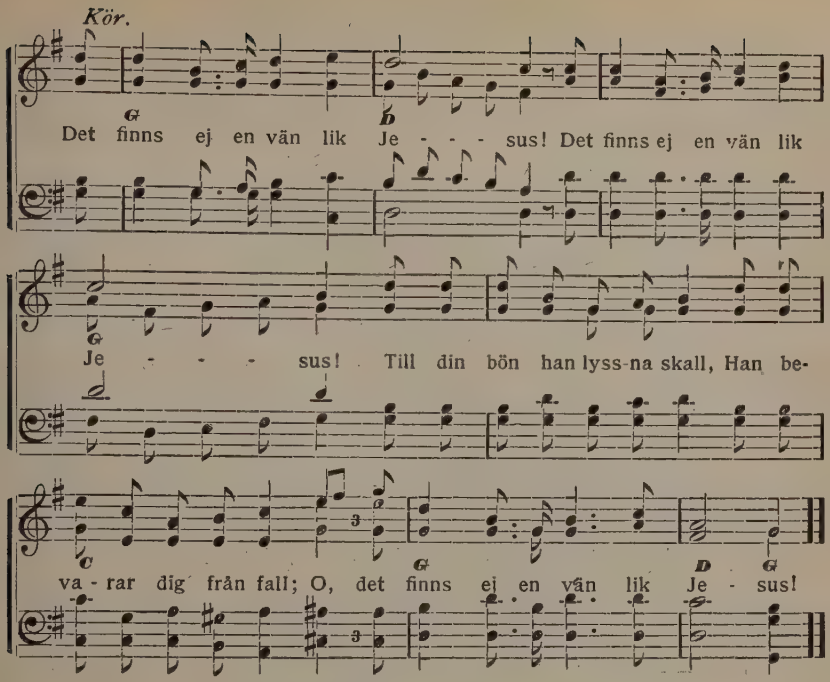

No. 657. Det tröstrika namnet.

B. Förtch. G. Franc

1. Si, Je - sus är ett tröst-rikt namn Och i all nöd vår säk - ra hamn.
2. Guds en - de son, o Je - sus huld, För - låt oss all vår synd och skuld!
3. Af dig är all rätt - fär - dig-het, Af dig all frid och sa - lig-het.
4. Dig va - re pris för lif - vets ord, För do - pets bad och nå-dens bord!

I - ge - nom Je - sus få vi nåd Och fin - na på det bä - sta råd.
Vår nöd du ser och hjäl-pa kan, Du som är bå - de Gud och man.
Ho sät - ter till ditt namn sin tröst, Han varder af allt ondt för - löst.
Din frid oss här i ti - den gif Och ef - ter dö - den e - vigt lif!

No. 658. Hvar är du?

L. S. O. AHNFELT.

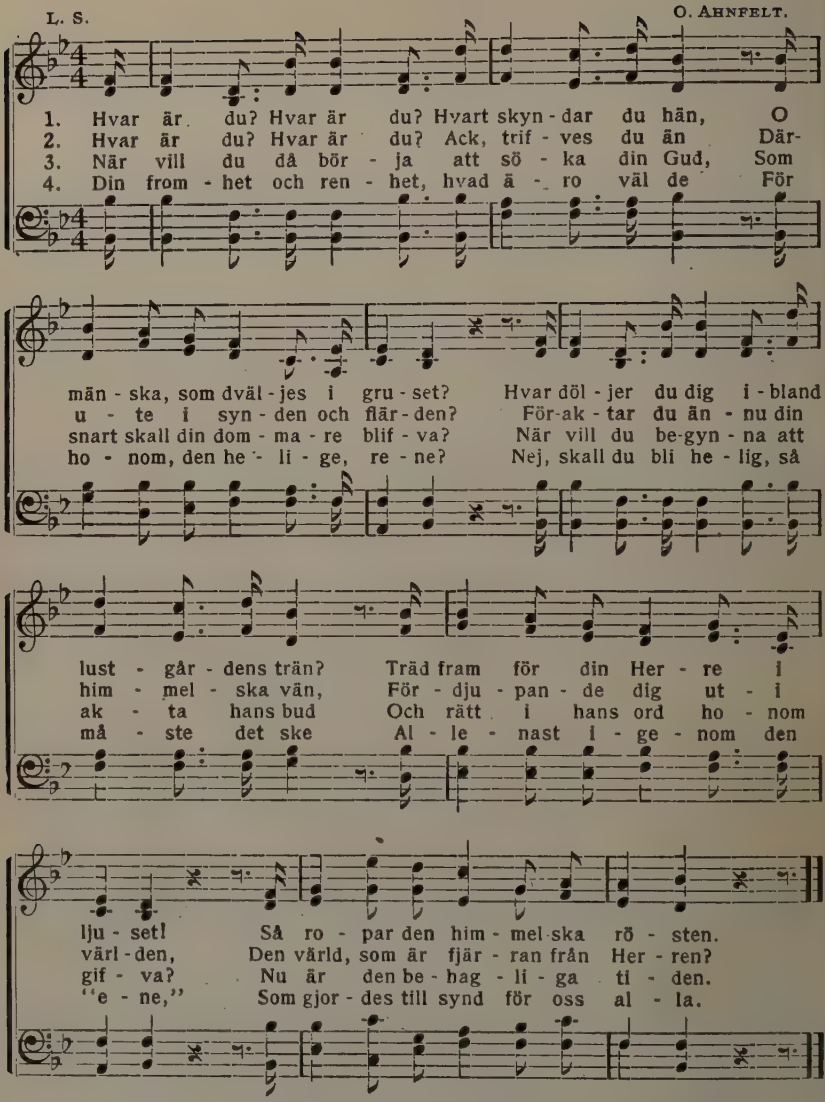

5. Hvar är du? Hvar är du? Ack har du
Att endast i Sonen är lifvet, [förstått,
Och därför, så arm och eländig du gått,
Åt honom på nåd dig ock gifvit
Och funnit förlossning i blodet?

6. Då först är du säker, då först kan så
Med glädje din Herre du svara: [här
Här är jag, här är jag, min Frälsare
Och värdes du själf mig bevara, [kär;
Så är jag i trygghet för evigt.

No. 659. Min herde är Herren.

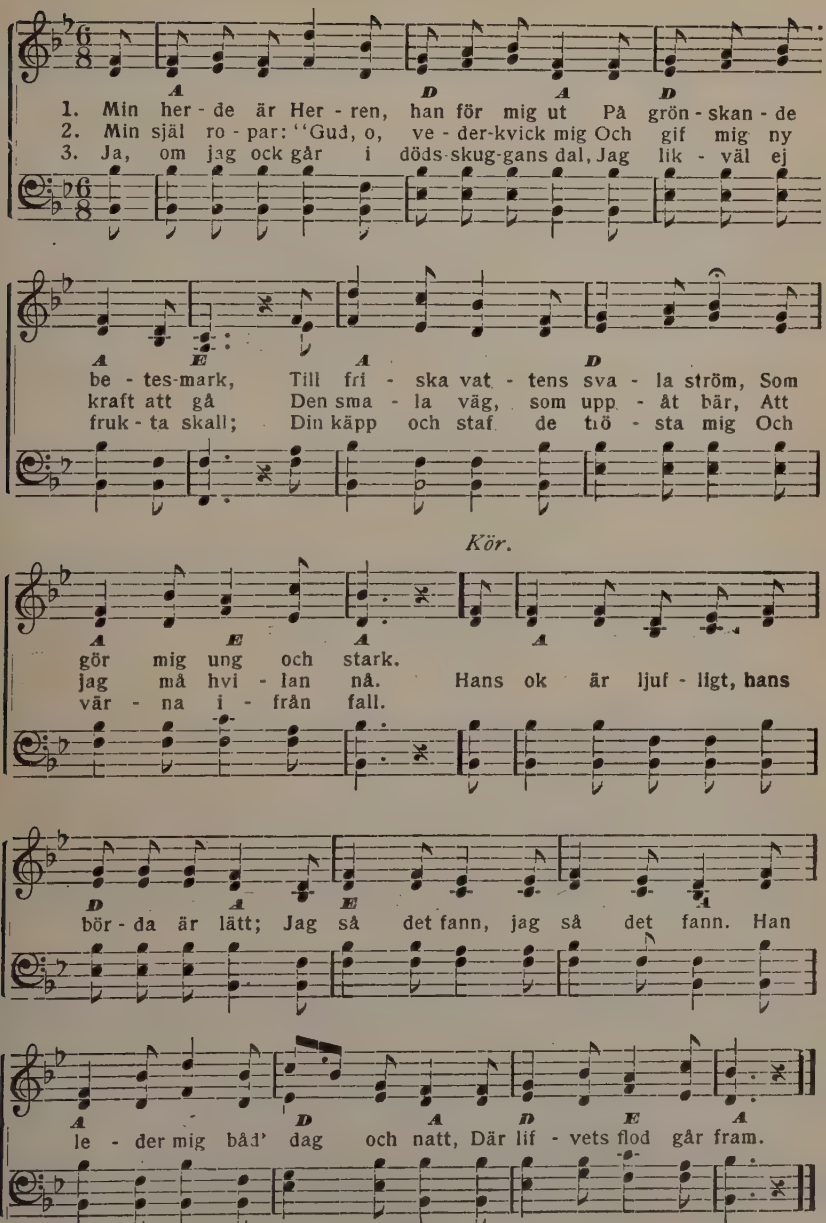

No. 660. Jesus går förbi.

E. E. Hewitt. Jno. R. Sweney.

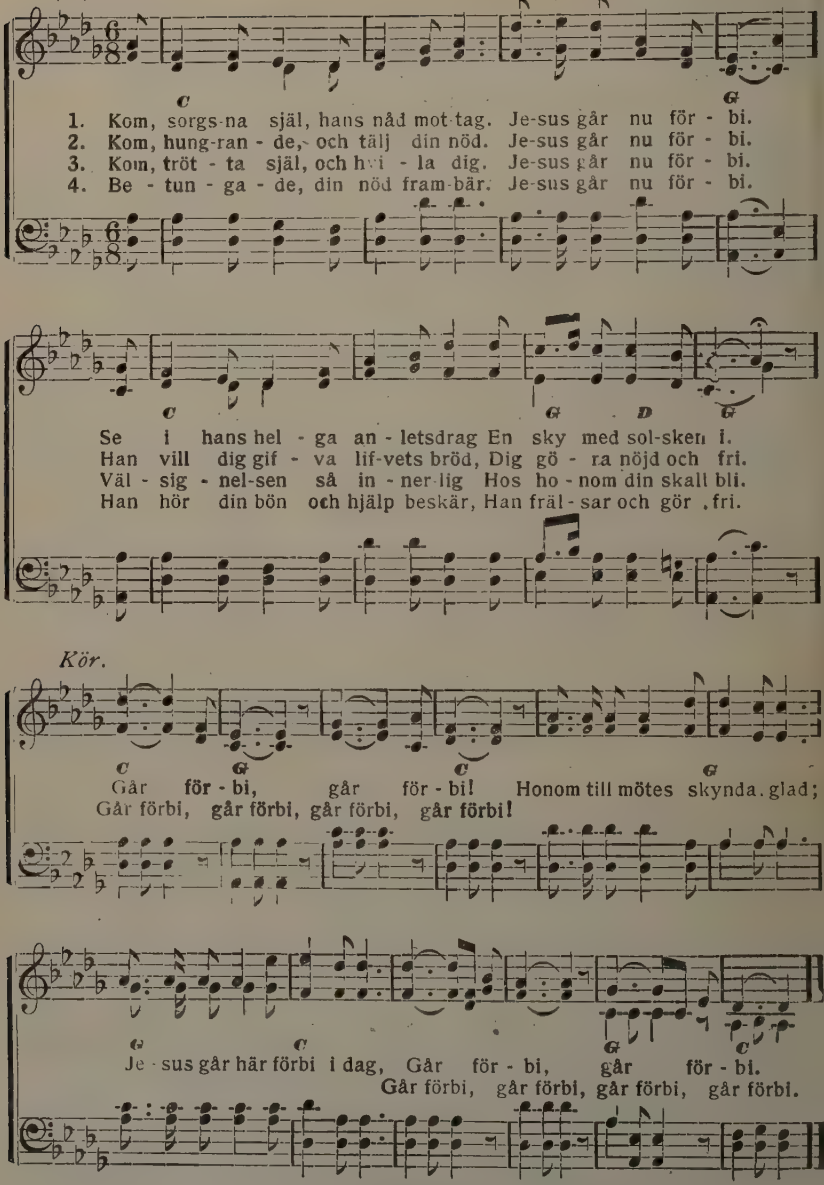

Used by per. Mrs, Jno. R. Sweney, owner of copyright.

No. 661. Kommen alla.

A. L. Skoog.

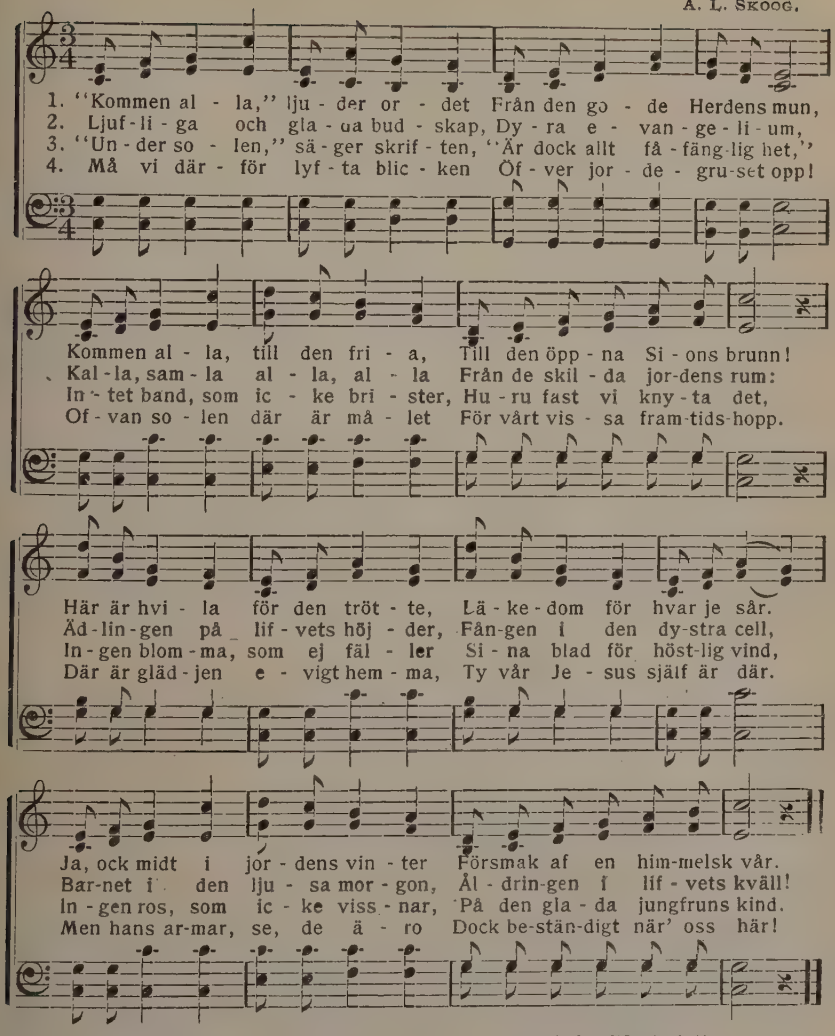

5. Ja, de sträckas, dessa armar,
Dag från dag och år från år
Efter dig och mig allt stadigt
Där vår väg i djupet går.
Och de sluta sig så gärna
Med osäglig trofasthet
Kring det hjärta, som på jorden
Ingen annan tillflykt vet.

6. Hur de falla, lifvets lotter,
Och hvad helst oss trycker än,
Låt oss då till Jesus ila
Hvarje dag på nytt igen!
Låt oss hvila vid hans löfte:
"Jag vill gifva eder ro,"
Tills ock vi uti hans hyddor
Snart till evig tid få bo!

Used by per. E. Aug. Skogsbergh, owner of copyright.

No. 662. Nu är julen inne.

A. L. S. A. L. Skoog.

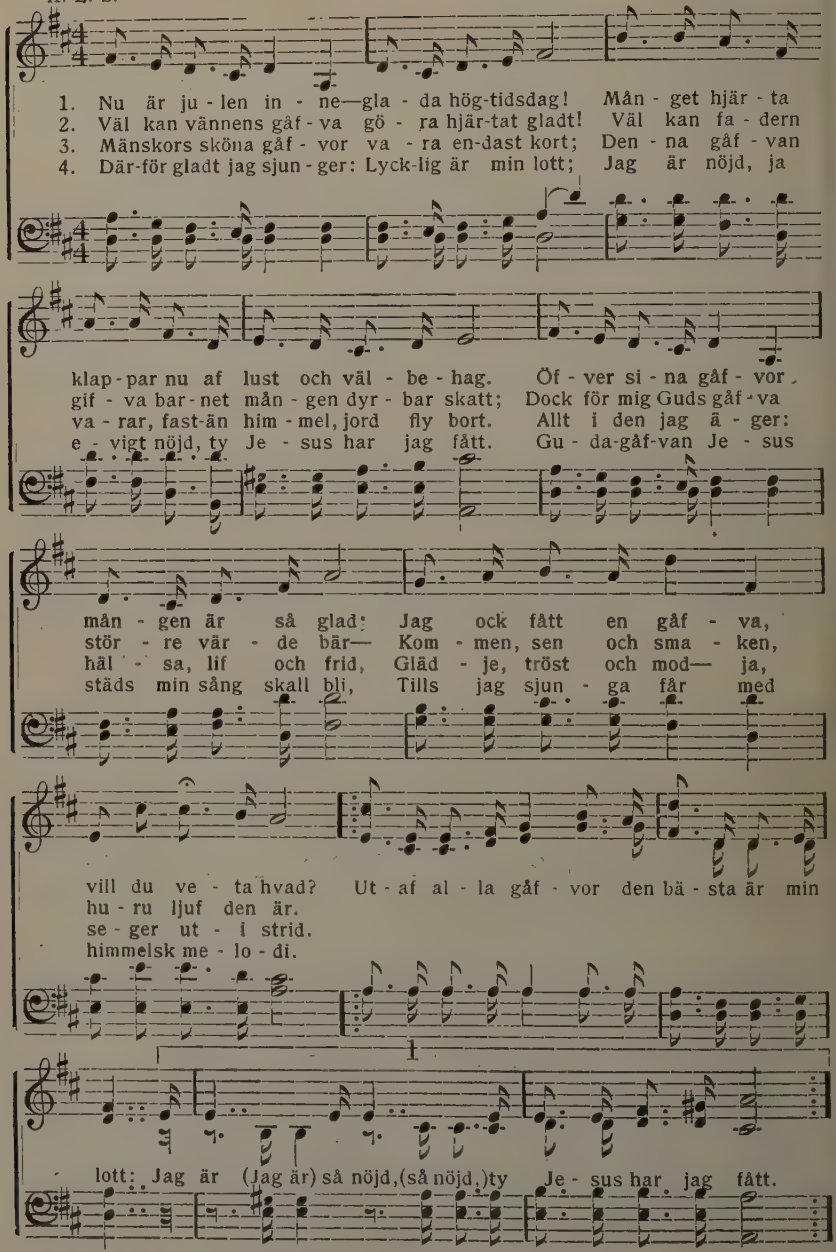

Used by per. A. L. Skoog, owner of copyright.

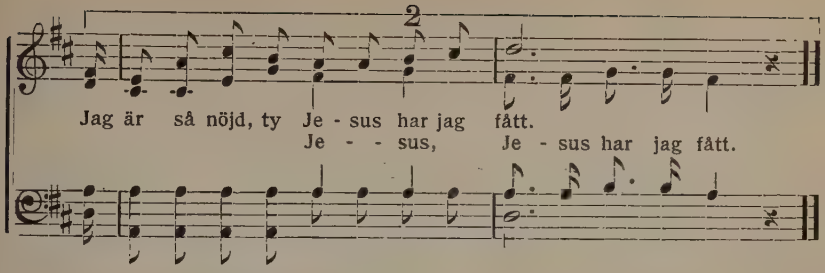

No. 663. Nu glädjens timme inne är.

A. L. S. A. L. Skoog.

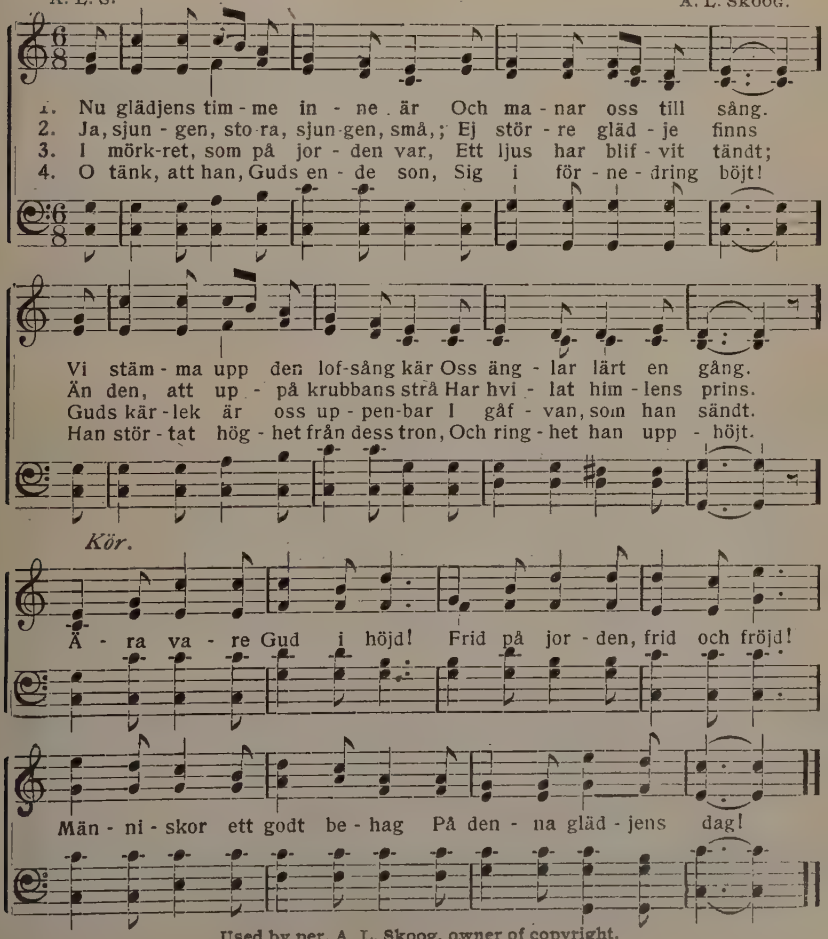

Used by per. A. L. Skoog, owner of copyright.

No. 664. Fadershjärtat står öppet för dig.

A. L. S. A. L. Skoog.

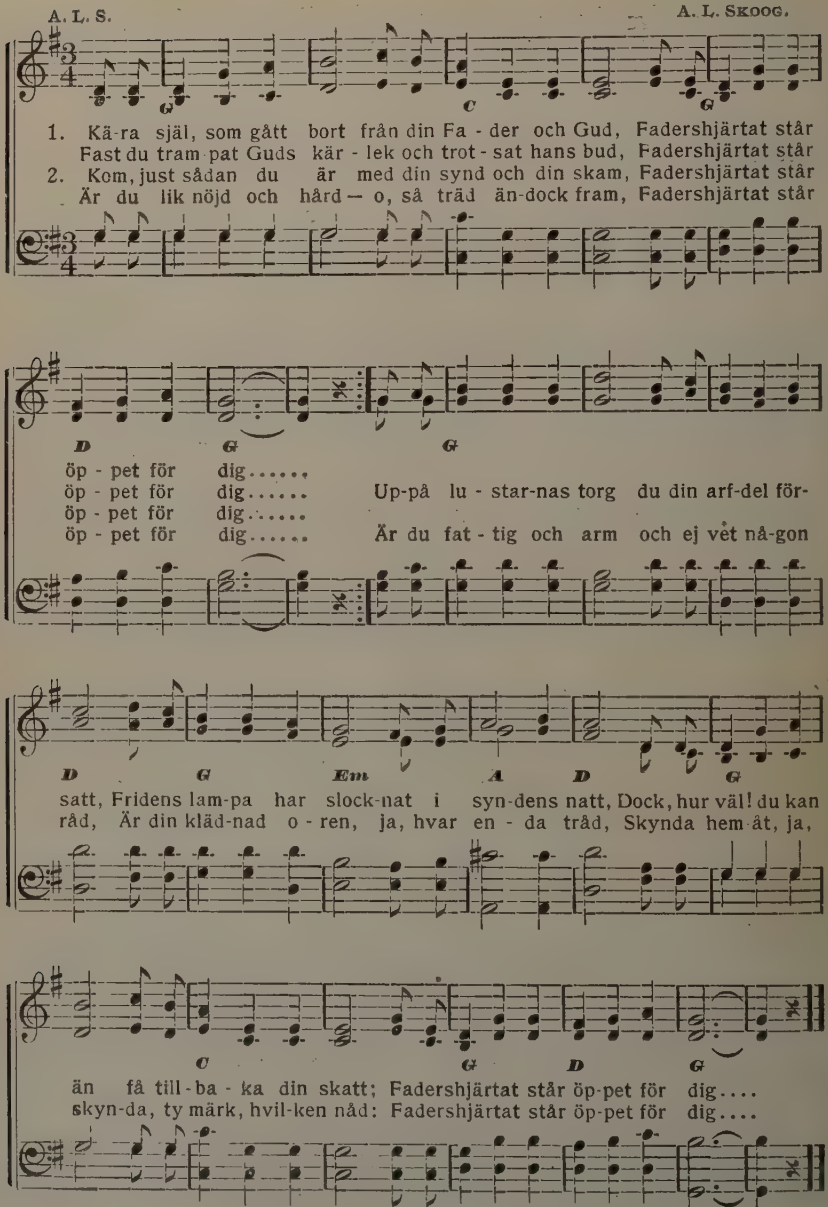

Used by per. A. L. Skoog, owner of copyright.

3. Si, din fader som fordom är ännu din vän,
Fadershjärtat står öppet för dig.
Och hån ropar hvar dag: ''O mitt barn, kom igen''—
Fadershjärtat står öppet för dig.
Han vill varkunna sig och tillsäga dig tröst,
Han vill trycka dig ömt till sitt hulda bröst,
I sin barnkrets han längtar få höra din röst,
Fadershjärtat står öppet för dig.

4. Fadershuset är rikt—o, hvi hungrar jag då?
Fadershjärtat står öppet *för mig*.
Jag vill uppstå och hem till min Fader nu gå,
Fadershjärtat står öppet *för mig*.
Jag till honom vill säga: ''Min Gud och min Far,
Inför dig och mot himlen jag syndat har,
Men jag kommer och ber, att du mig emottar''—
Fadershjärtat står öppet *för mig*.

No. 665. Dopsång.

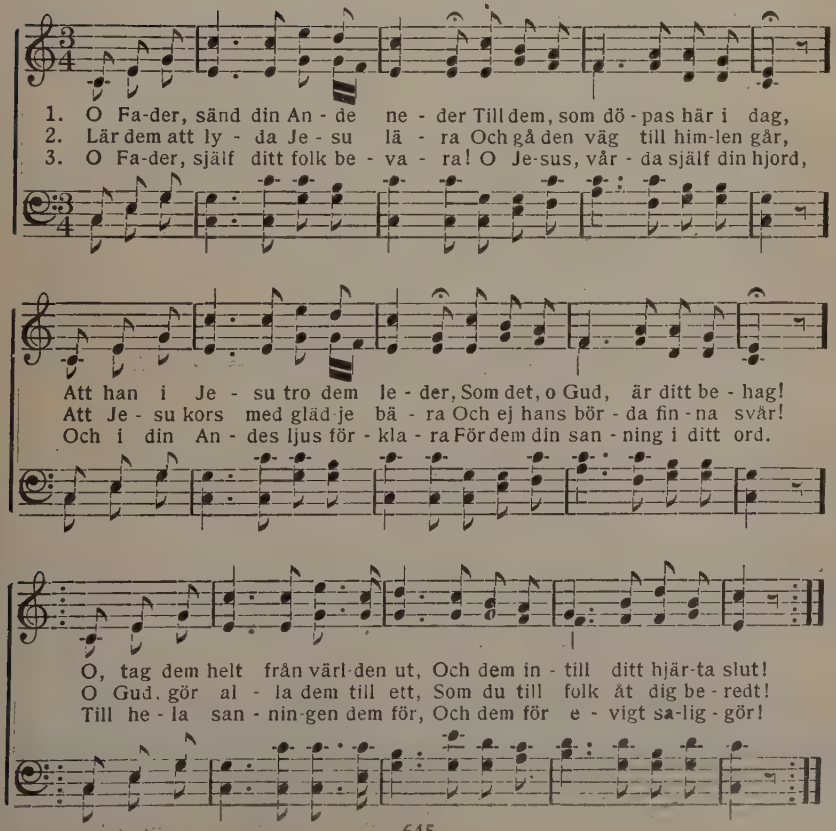

No. 666. Väktare, hvad lider tiden?

SIDNEY S. BREWER. Arr. af WM. B. BRADBURY.

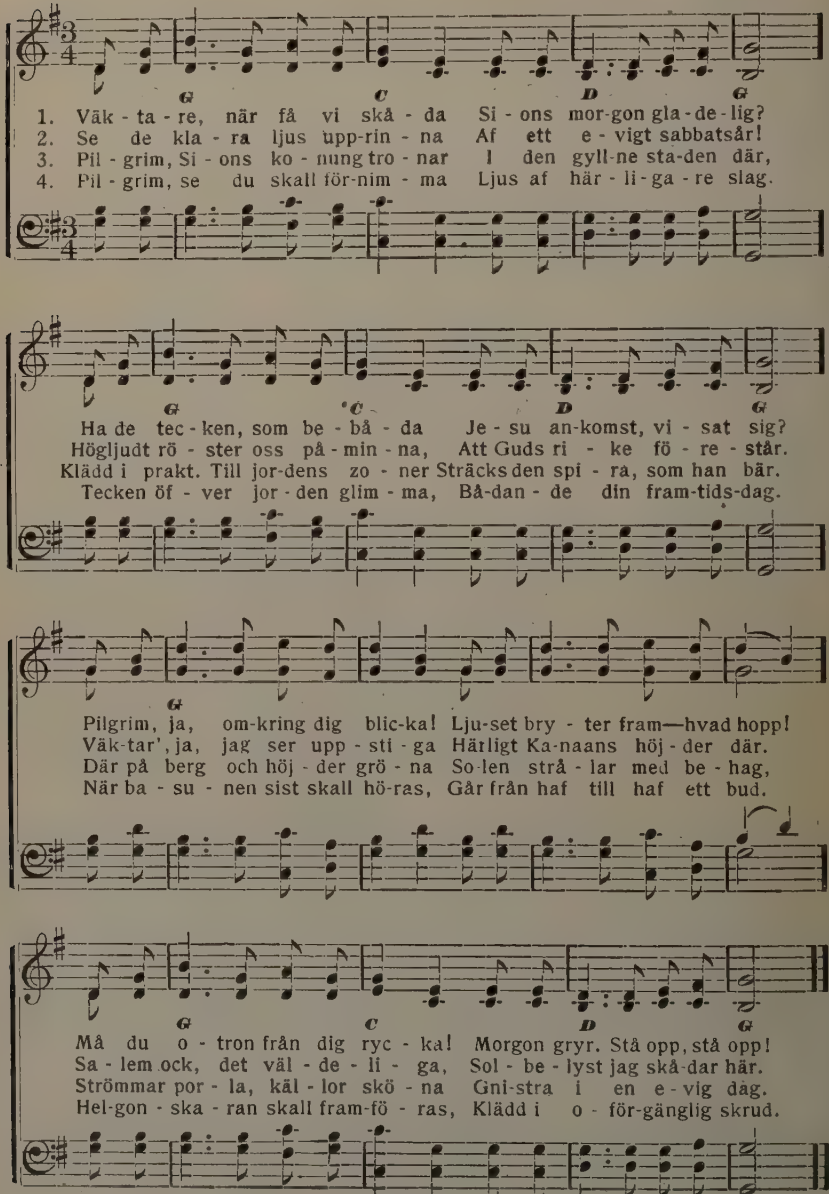

No. 667. Uti stormen vi stå.

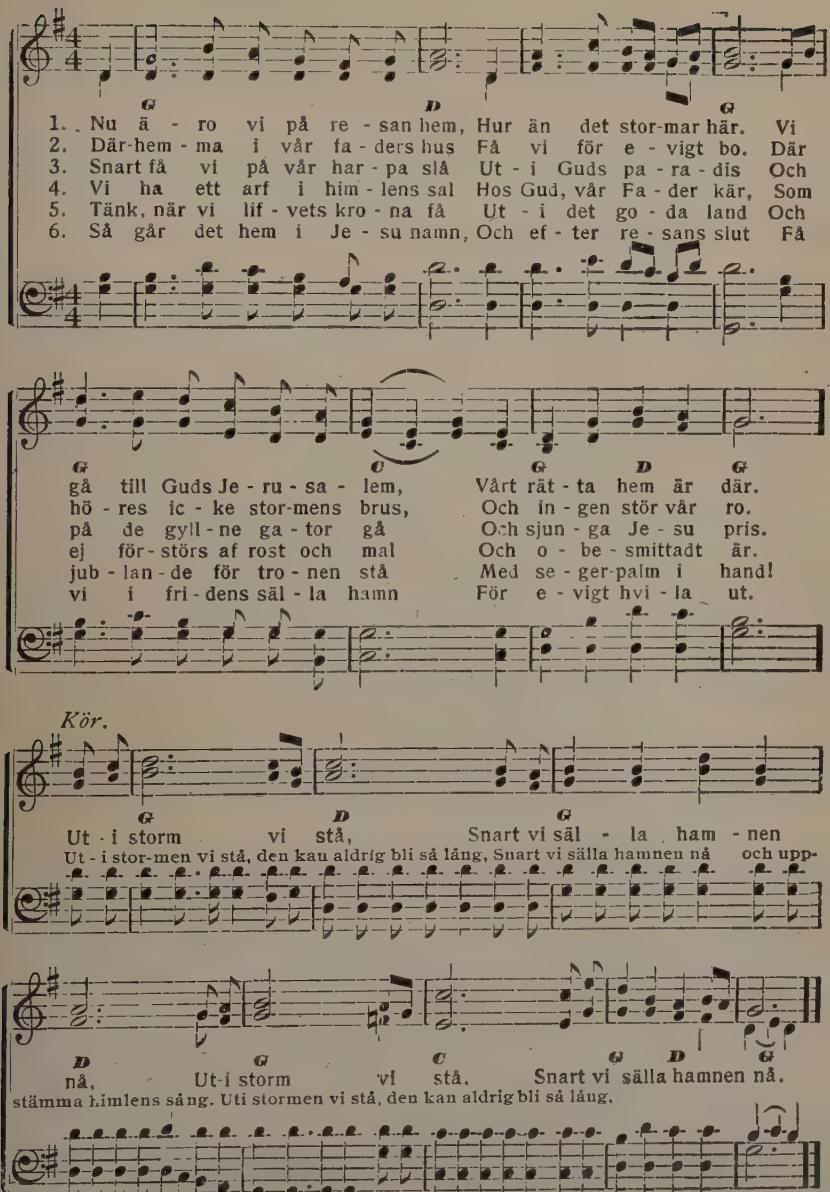

No. 668. Spriden ut.

FRANCES R. HAVERGAL — Arr. by IRA D. SANKEY.

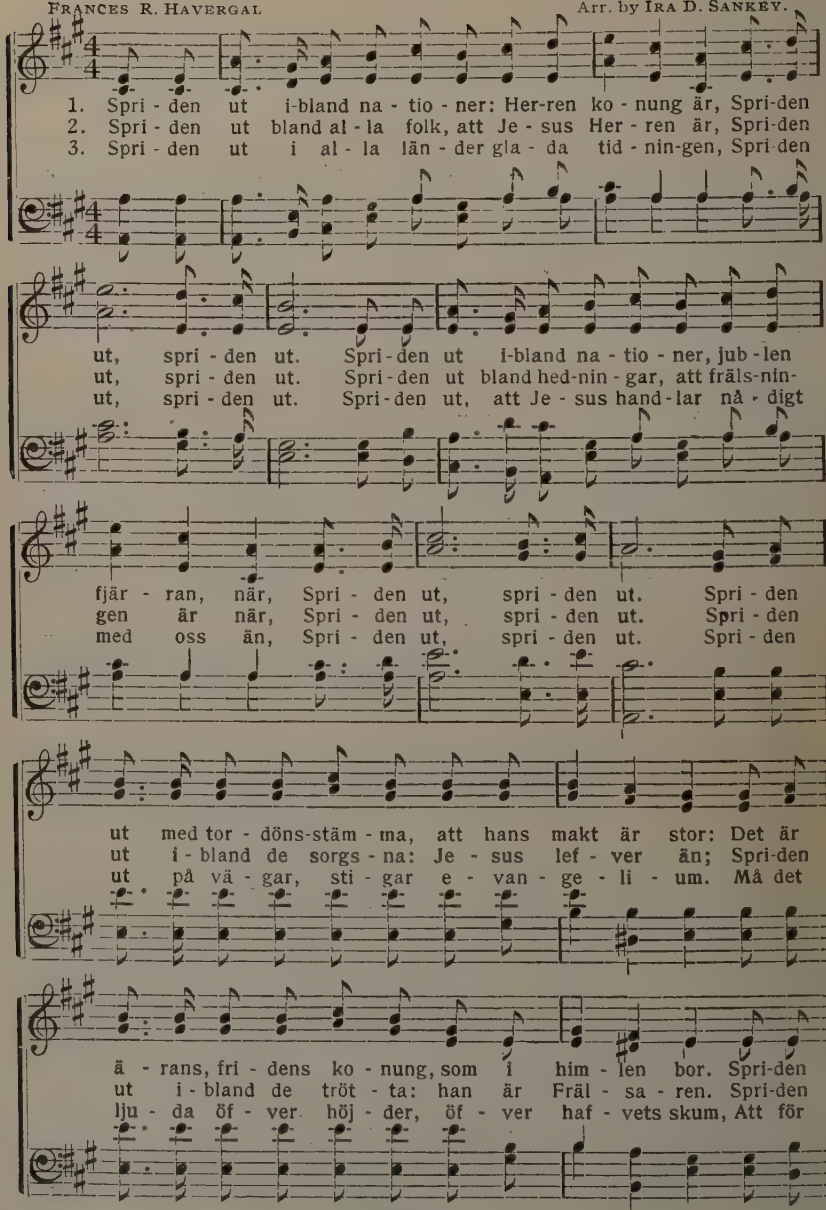

Used by per. The Biglow & Main Co., owners of copyright.

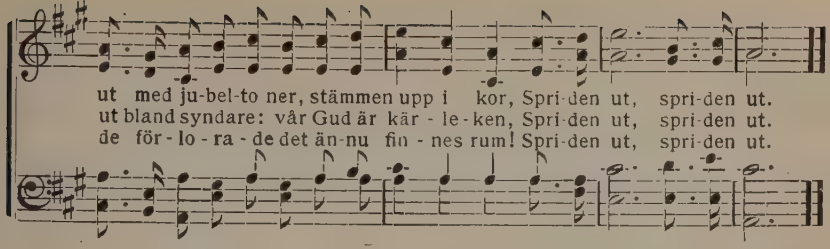

No. 669. Gå ej mig förbi.

FANNY J. CROSBY. W. H. DOANE.

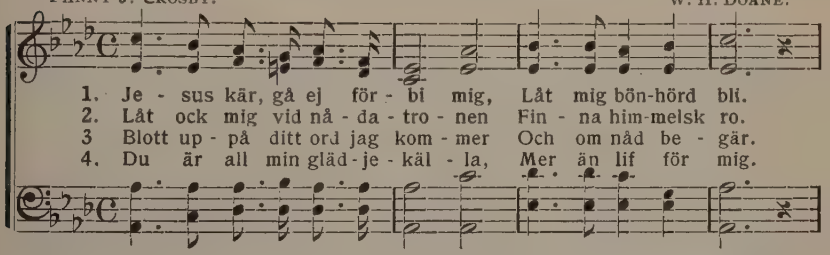

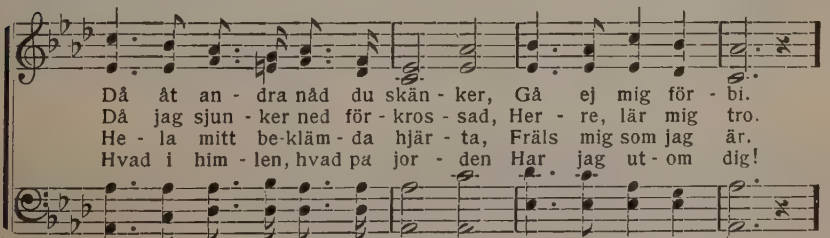

Kör.

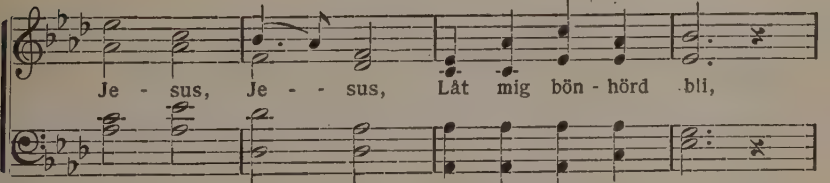

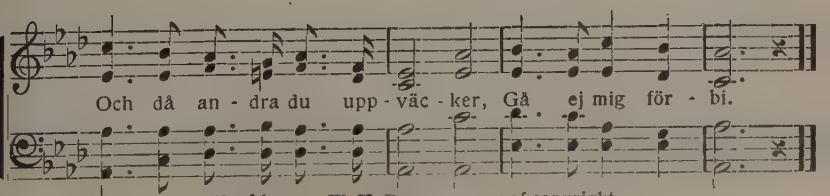

Used by per. W. H. Doane, owner of copyright.

No. 670. O, hur stort att tro på Jesus!

A. L. S. A. L. Skoog.

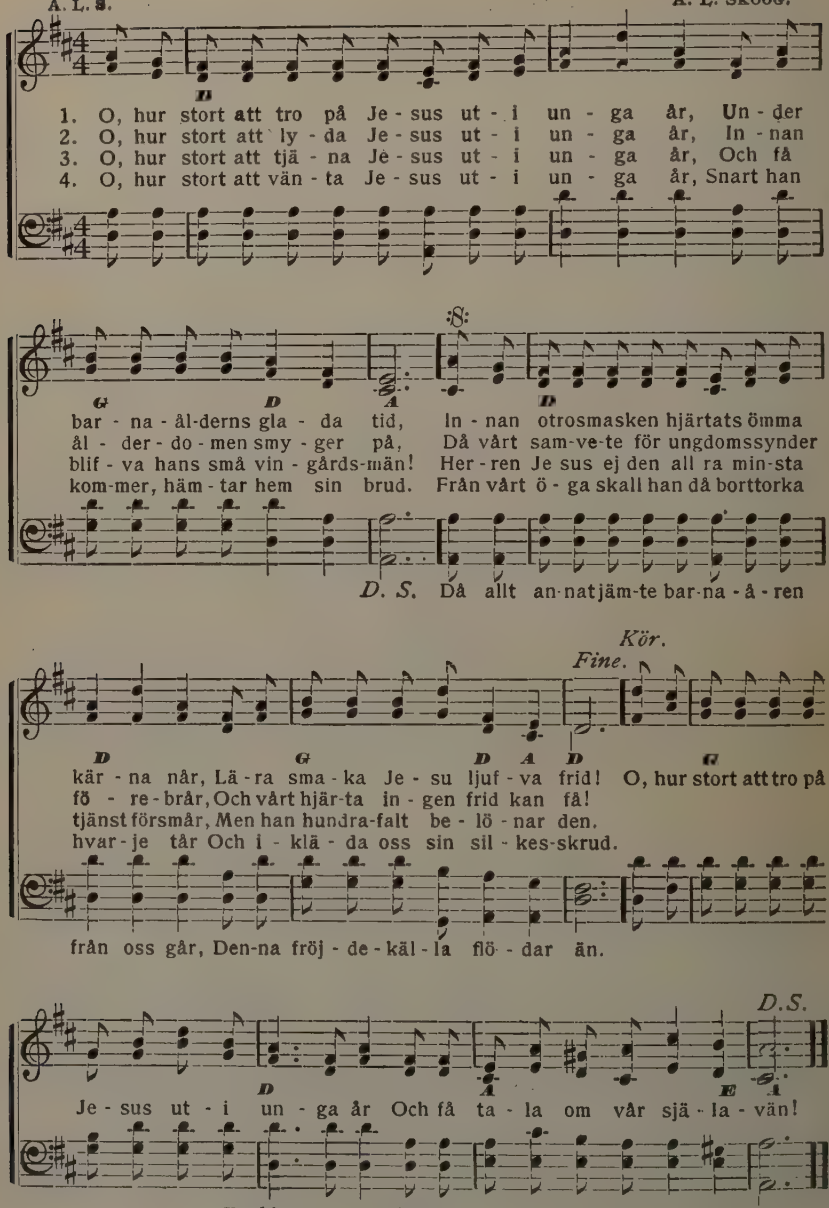

Used by per. A. L. Skoog, owner of copyright

No. 671. Uppå lifsflodens härliga stränder.

Arr. af A. L. S.

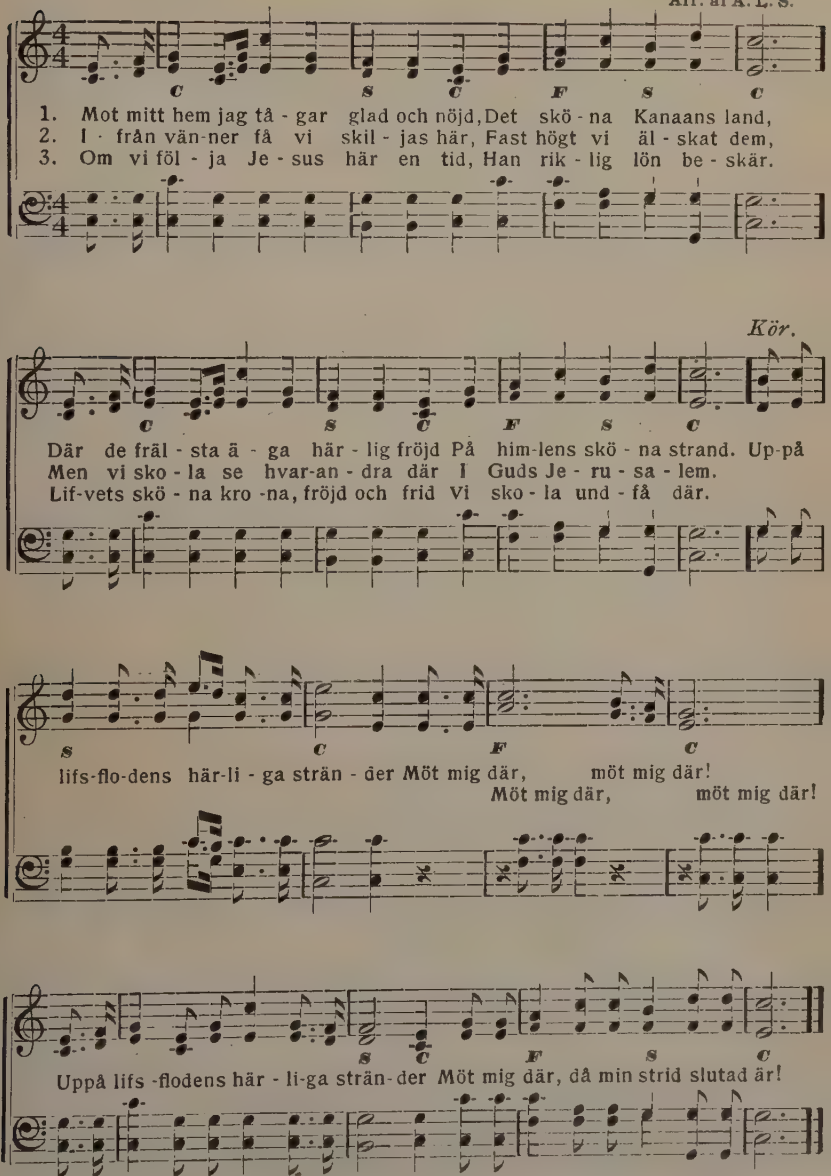

No. 672. Jag vill ej synda mer.

P. A. Winholz. A. L. Skoog.

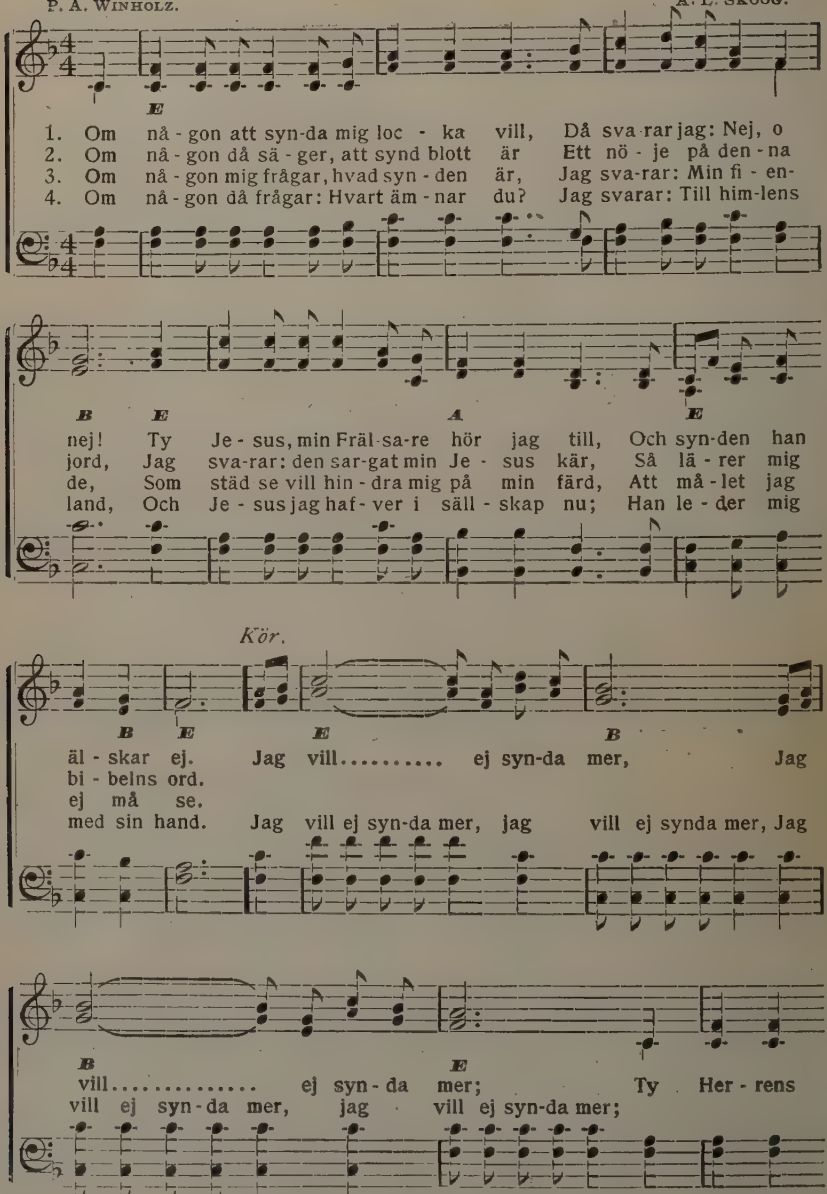

Used by per. A. L. Skoog, owner of copyright.

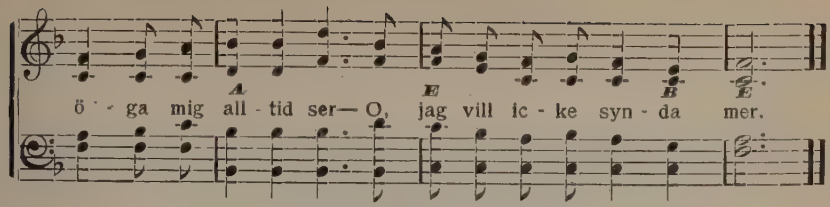

No. 673. Han är när.

A. L. S.

A. L. Skoog.

1 O, jag har en vän, som äl - skar mig, Är mig al - la da - gar när.
2. Fast mitt ö - ga ej kan se min vän, Han är al - la da - gar när;
3. Det gör lyc-kans tim - mar gla - da - re, Han är al - la da - gar när;
4. Vid hans löf - te hvi - lar jag så säll, Han är al - la da - gar när;

Han mig tro - get föl - jer på min stig, Han är al - la da - gar när.
Och i tron jag hör hans hviskning än; Jag är al - la da - gar när.
Och i nö-dens stund hur godt att se, Han är al - la da - gar när.
Och jag nal-kas trygg min lefnadskväll: Han är al - la da - gar när.

Kör.

Han är när, all - tid när Si - na sva - ga vän - ner här.
han är när, all-tid när

Al - la da - gar in - till världens slut Her - ren Je - sus är oss när.

Used by per. A. L. Skoog, owner of copyright.

No. 674. Ingen lik Jesus.

JOHNSON OATMAN, JR. GEO. B. HUGG.

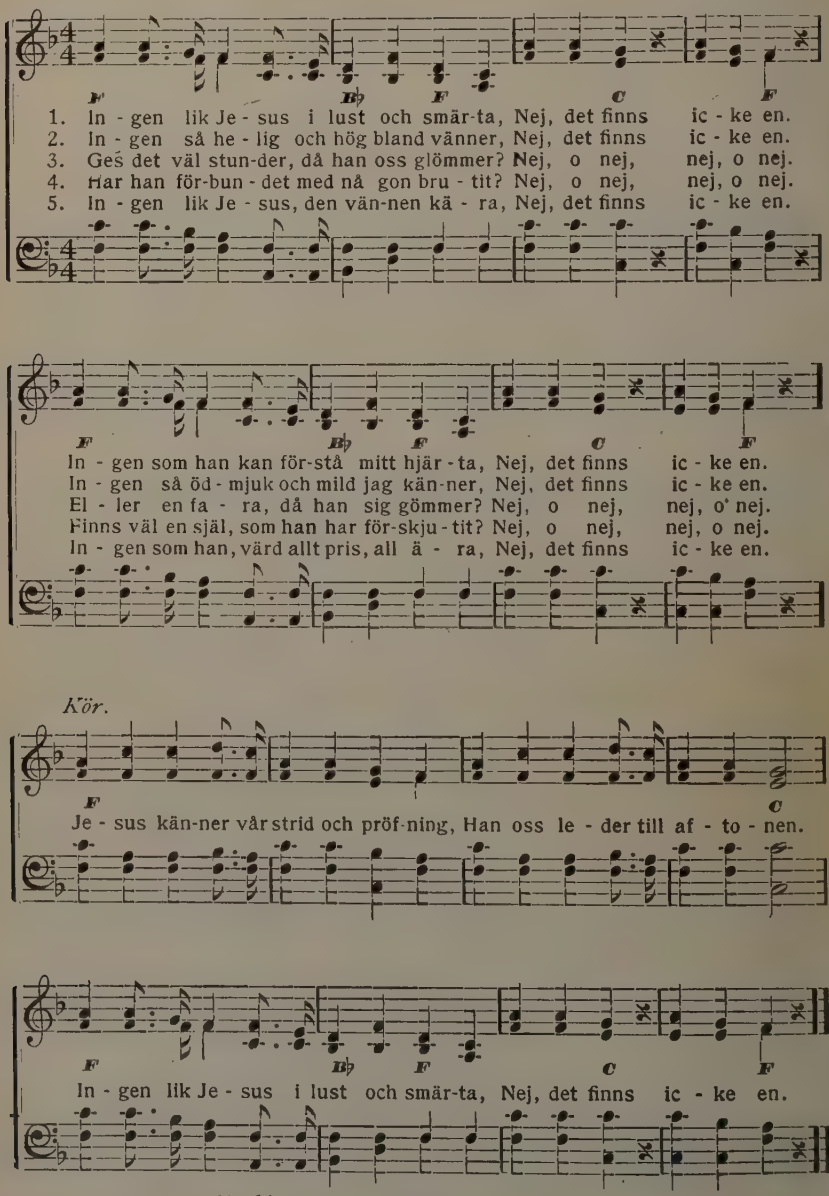

Used by per. Geo. C. Hugg, owner of copyright.

No. 675. Vid skördetidens slut.

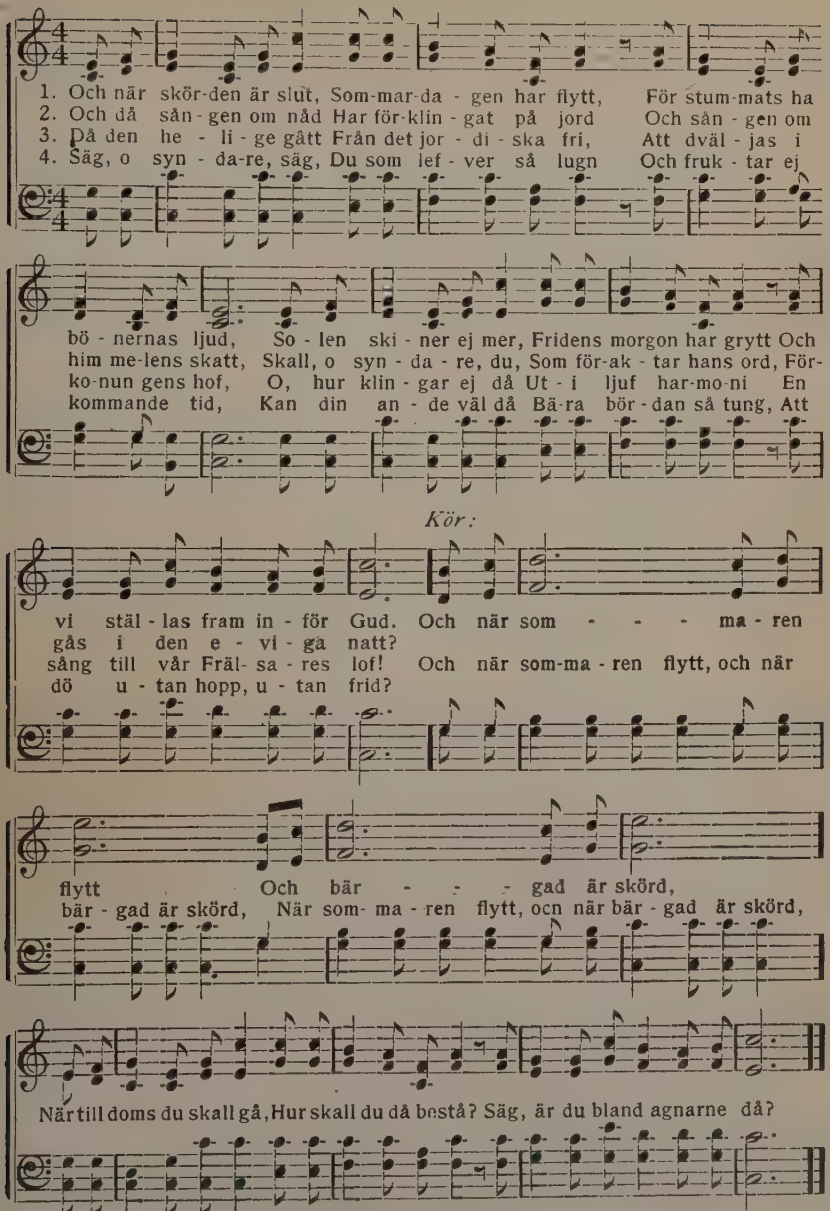

No. 676. O, strålande krona.

REV. J. B. ATKINSON. P. P. BLISS.

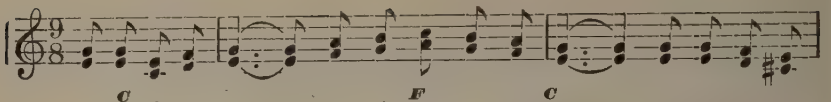

1. O, strålande kro - na, som vän-tar mig där En dag hos min
2. Hvad un-der-bar sång för Guds tron, där ock jag Får hö - ja min
2. O, e - vi - ga gläd - je, som ock skall bli min, Där sorg el - ler
4. O, sa - li - ga namn, som ock där skall bli mitt, Det ny - a, som

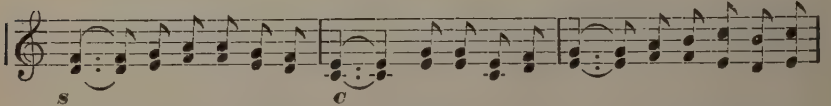

Je - sus, när hemma jag är Och möts af de or - den från Herren min
röst till hans ä-ra en dag, Till hans, som sig vi - sat så stor ut - i
död ic - ke mer slipper in, Där natt-li - ga skug - gor ej läg - ra sig
Je - sus ock skänker mig fritt! Men blott den där vin - ner skall få det till

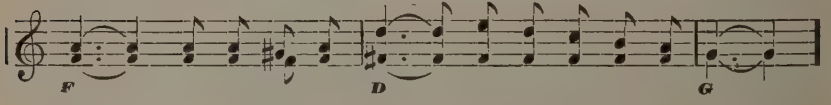

Gud: Gå in i min gläd - je! Hvad nå-de - fullt bud!
råd Och mäktig i gär - ning, men störst ut - i nåd!
mer, Ty lam-met är so - len, som al - drig går ner!
slut; Så hjälp oss, o Je - sus, att väl hål - la ut.

Kör:

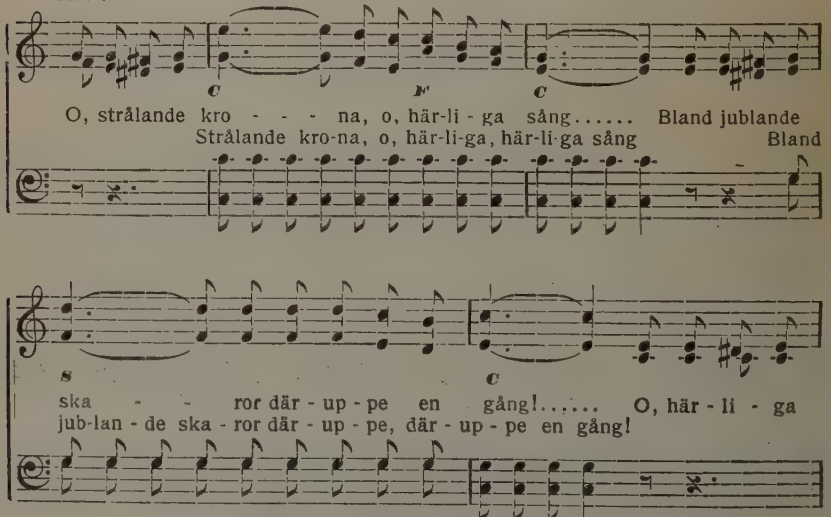

O, strålande kro - - - - na, o, här-li - ga sång..... Bland jublande
Strålande kro-na, o, här-li-ga, här-li-ga sång Bland
ska - - - ror där - up - pe en gång!..... O, här - li - ga
jub-lan - de ska - ror där - up - pe, där - up - pe en gång!

Copyright, 1904, by The John Church Co. Used by per.

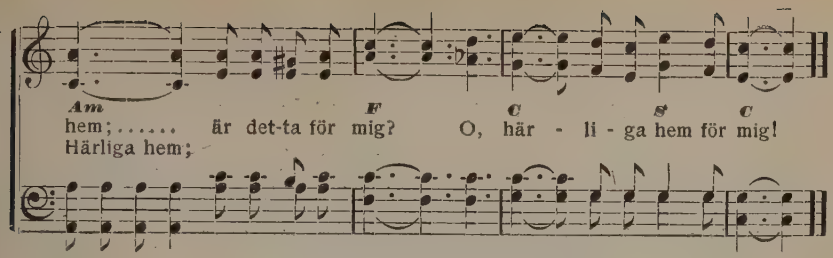

No. 677. Fröjd i hoppet.

C. LUNDGREN.

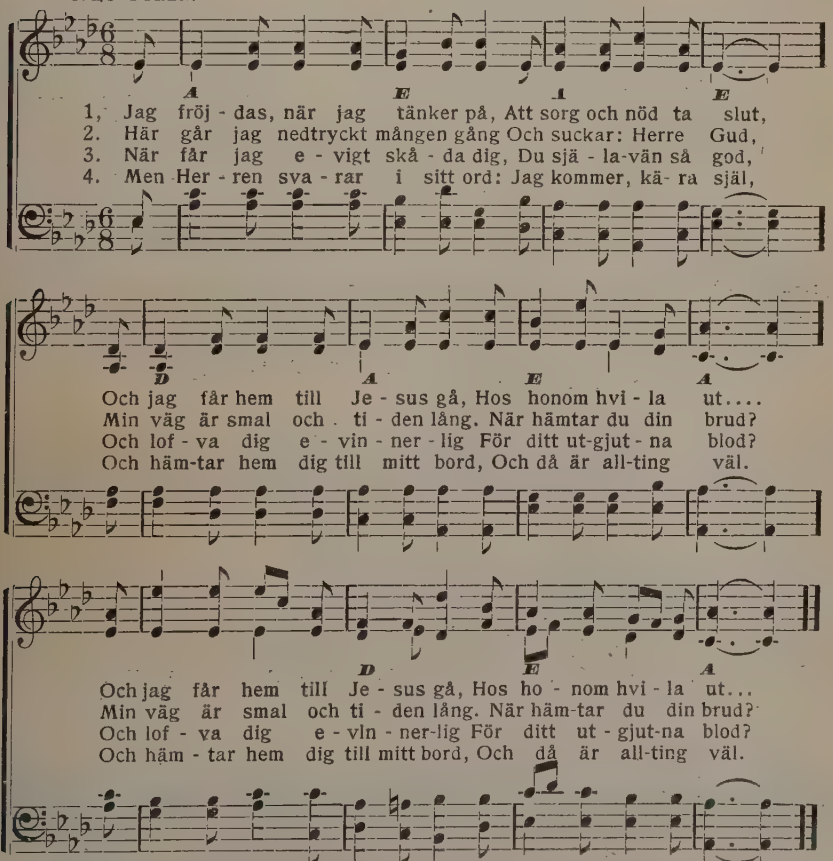

5. Så beta då, mitt lilla lamm,
På Sarons äng en tid.
‖: Drick vatten ur Betesda damm
Och hvila dig därvid. :‖

6. Blott några ögonblick och jag
Skall komma som jag sagt,
‖: Och då skall salighetens dag
Gå upp för dig med makt. :‖

No. 678. Barnen för Jesus.

A. L. S. A. L. Skoog.

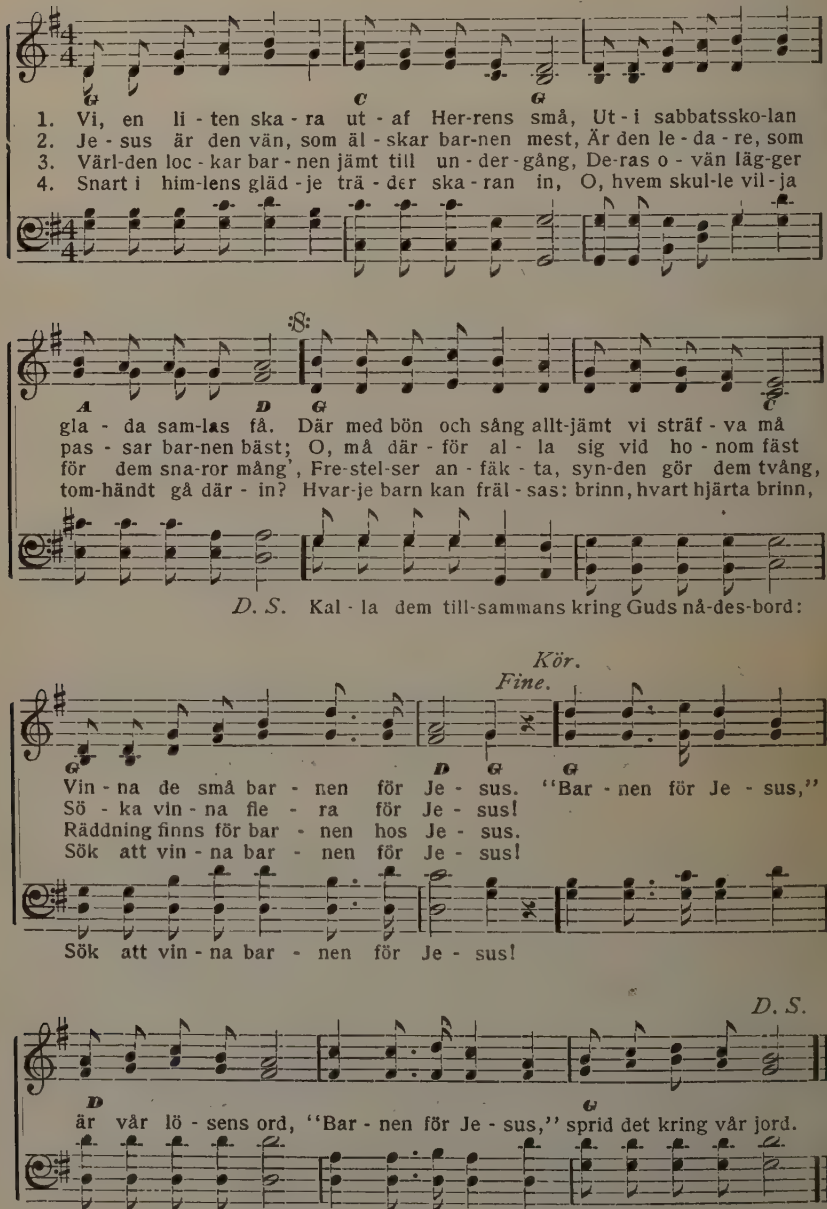

Used by per. A. L. Skoog, owner of copyright.

No. 679. Det heliga landet.

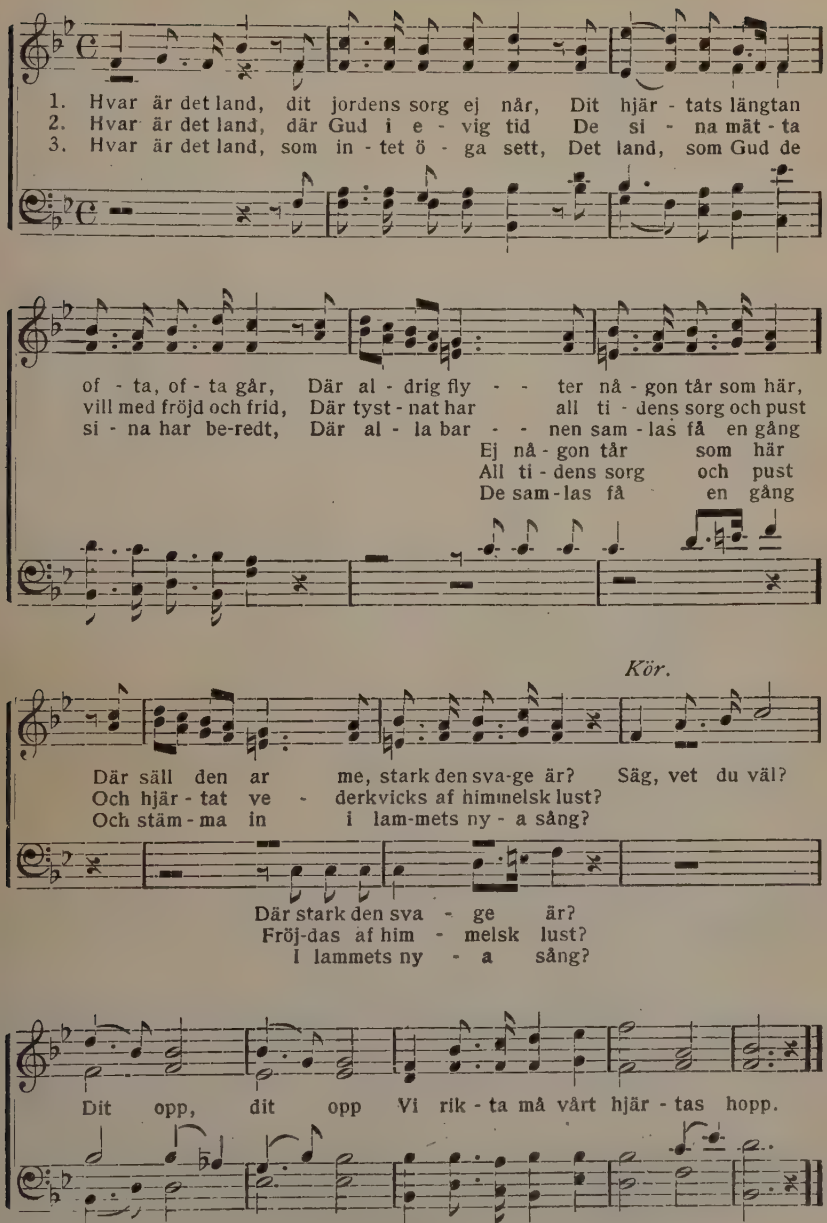

No. 680. Tänk när dimman har försvunnit.

ANNIE HERBERT. IRA D. SANKEY.

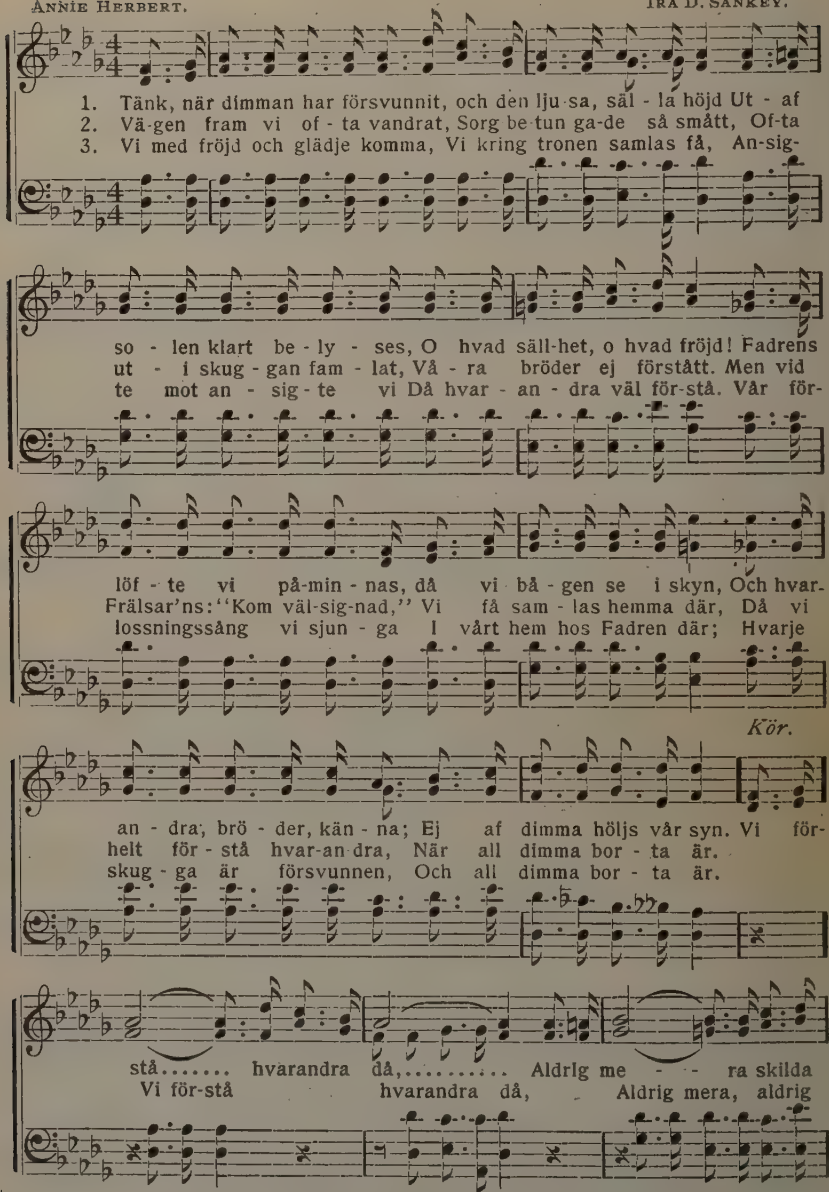

Used by per. The Biglow & Main Co., owners of copyright.

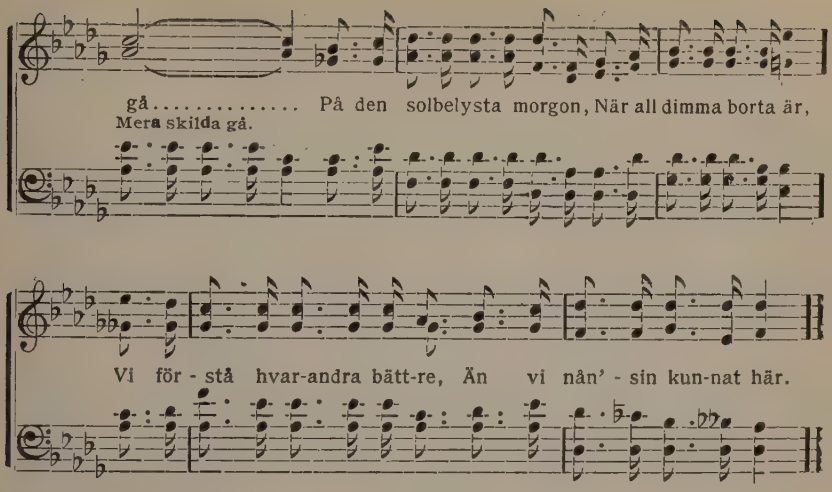

No. 681. Min förlossare.

G. P. W. B. BRADBURY.

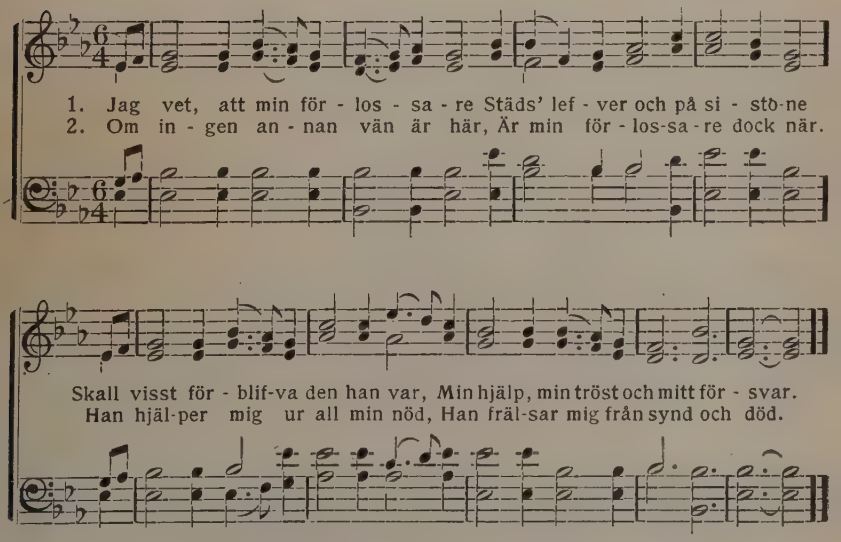

3. Fast denna hyddan slås omkull
Och så förvandlas snart till mull,
Skall jag stå upp i bättre skrud
Och se förlossaren, min Gud.

4. Ja, under segersångers ljud
Jag hälsas skall som lammets brud
Och njuta all den salighet
Han mig beredt i evighet.

No. 682 Hvar och en som vill.

P. P. B. P. P. Bliss.

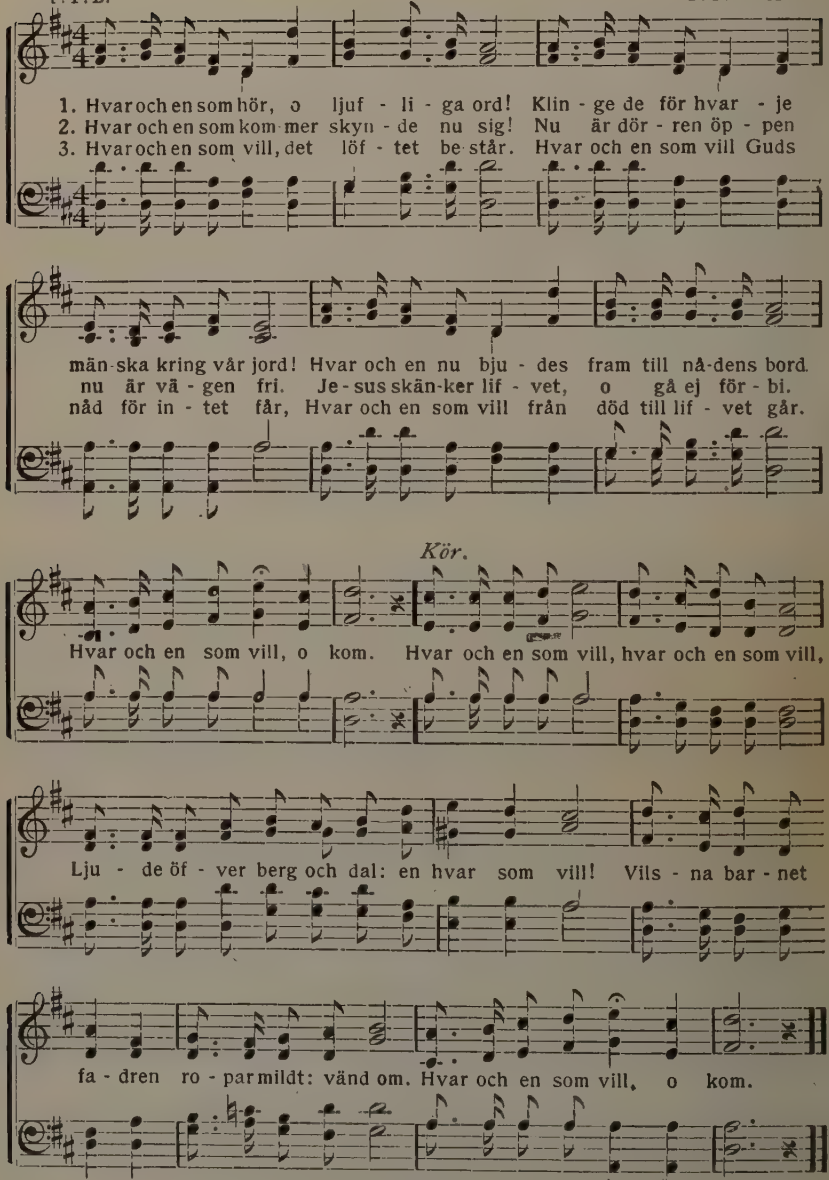

Used by per. The John Church Co. owners of copyright.

No. 683. Mästaren är här.

1. Mästaren är här, ack, hör han kallar dig.
Skynda nu till honom, lämna syndens stig.
Arma syndaträlen bjuder han till sig.
O, min själ, brist ut och sjung:

Kör. Mästaren är här, Mästaren är här,
Hör, han kallar dig, o, kom just som du är.
Jesus tar emot dig, du som ännu bär
På din syndabörda tung.

2. Hör han kallar dig, du arme, blinde man.
Ej förgäfves har du ropat honom an.
Fröjda dig, han städse hjälpa vill och kan.
O, min själ, brist ut och sjung:

3. Du som ännu ligger vid Betesda damm
Hjälplös och eländig, full med synd och skam
Mästaren till dig med hjälpen kommer fram.
O, min själ, brist ut och sjung:

4. Mästaren är här, hvad nåd att år från år
Huldt den gode herden ännu bland oss går,
Sökande så trofast sina arma får!
O, min själ, brist ut och sjung:

5. Mästaren är här, han midt ibland oss bor.
Bröder, må vi då ej hafva orsak stor
Att med fröjd instämma i de frälstas kor:
Pris ske Gud, halleluja!

Kör. Mästaren är här, Mästaren är här,
Alla dagar han ock är de sina när.
Öfver mörka floden sist han hem oss bär.
Pris ske Gud, halleluja!

No. 684. Kristi kröning.

T. KELLY. C. LOCHART.

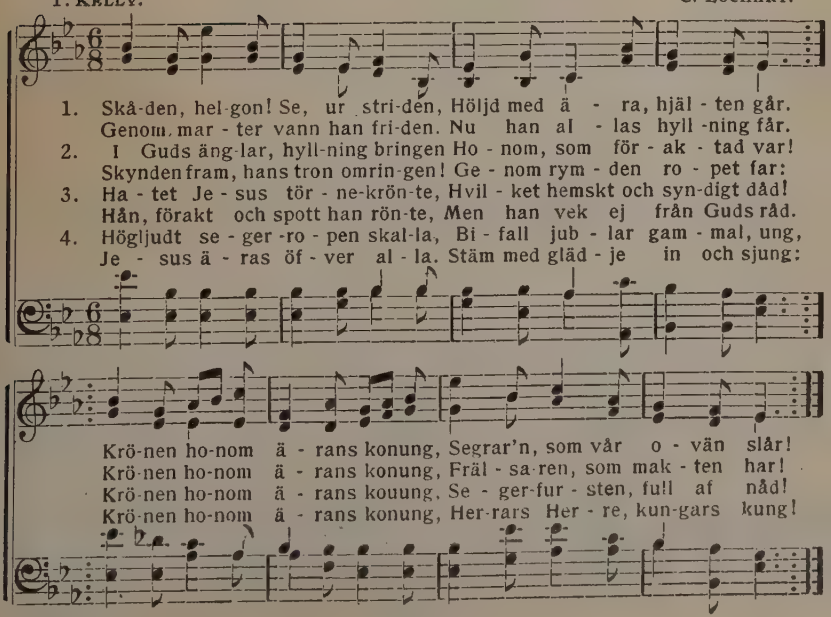

No. 685 Afskild för min Herres räkning.

E. G—N. och F. R. H. E. G—N.

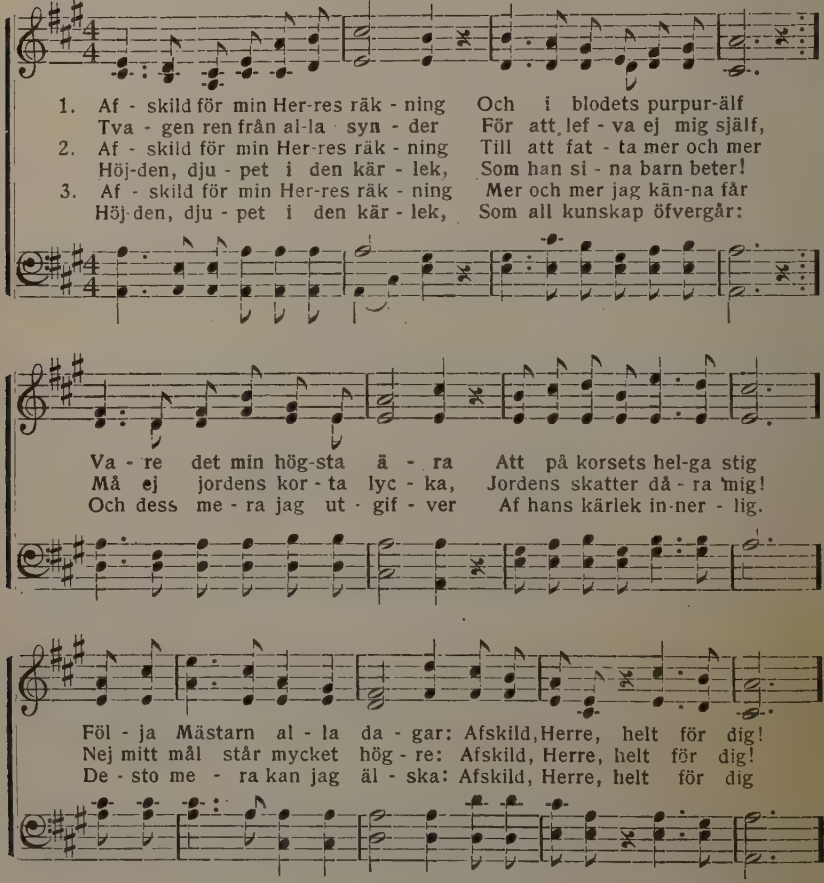

Used by per. A. L. Skoog, owner of copyright.

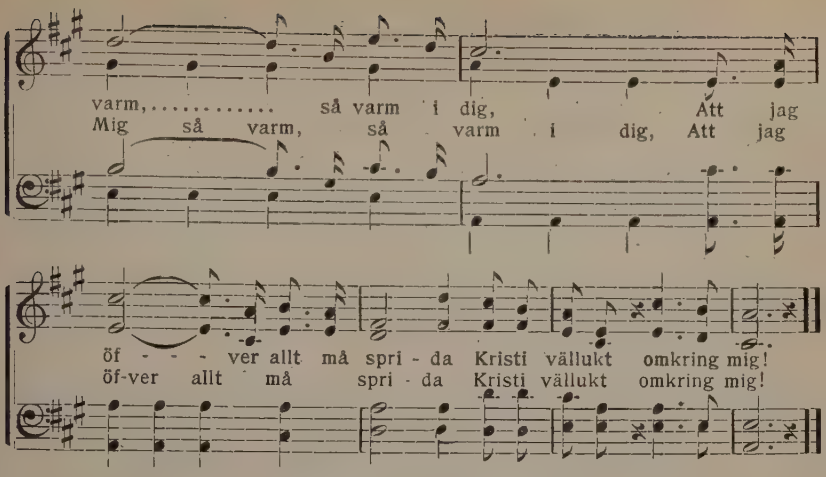

No. 686 Jesus lefver.

HJ. SUNDQUIST. A. L. SKOOG.

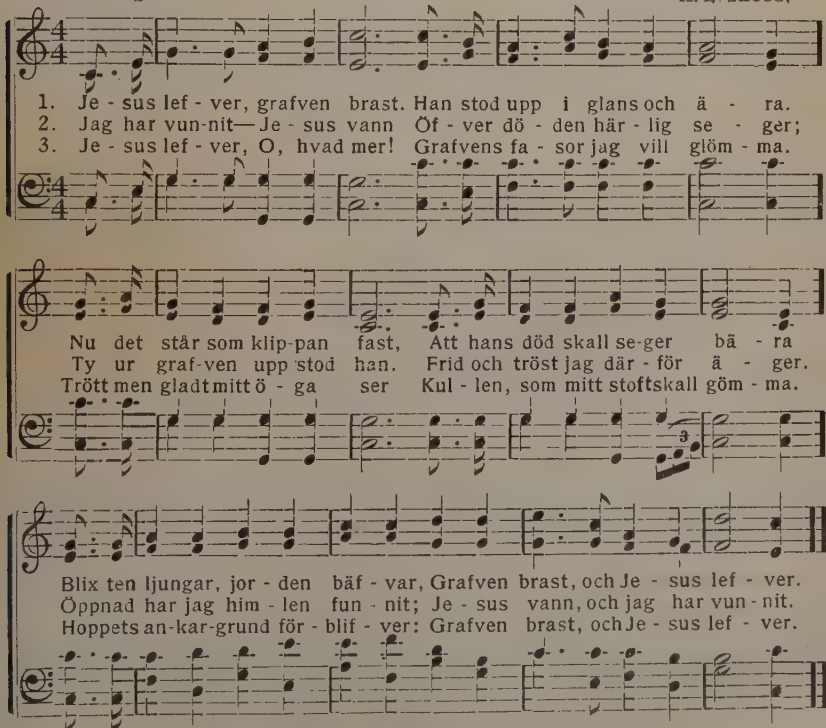

Used by per. A. L. Skoog, owner of copyright.

No. 687. O, sjung om hans stora nåd.

REV. FRANK BOTTOME, D. D. WM. B. BRADBURY.

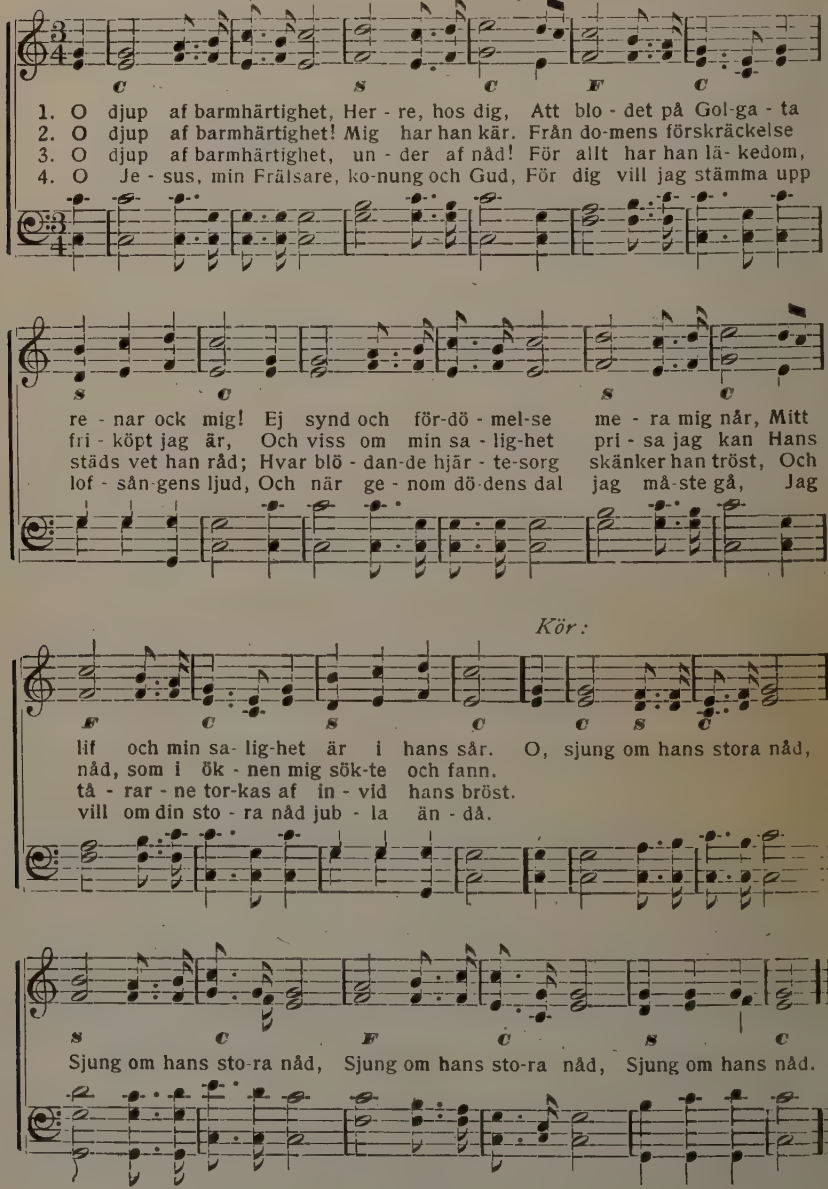

Used by per. The Biglow & Main Co., owners of copyright.

No. 688. Fridens hem.

AGATA ROSENIUS. PRINS GUSTAF.

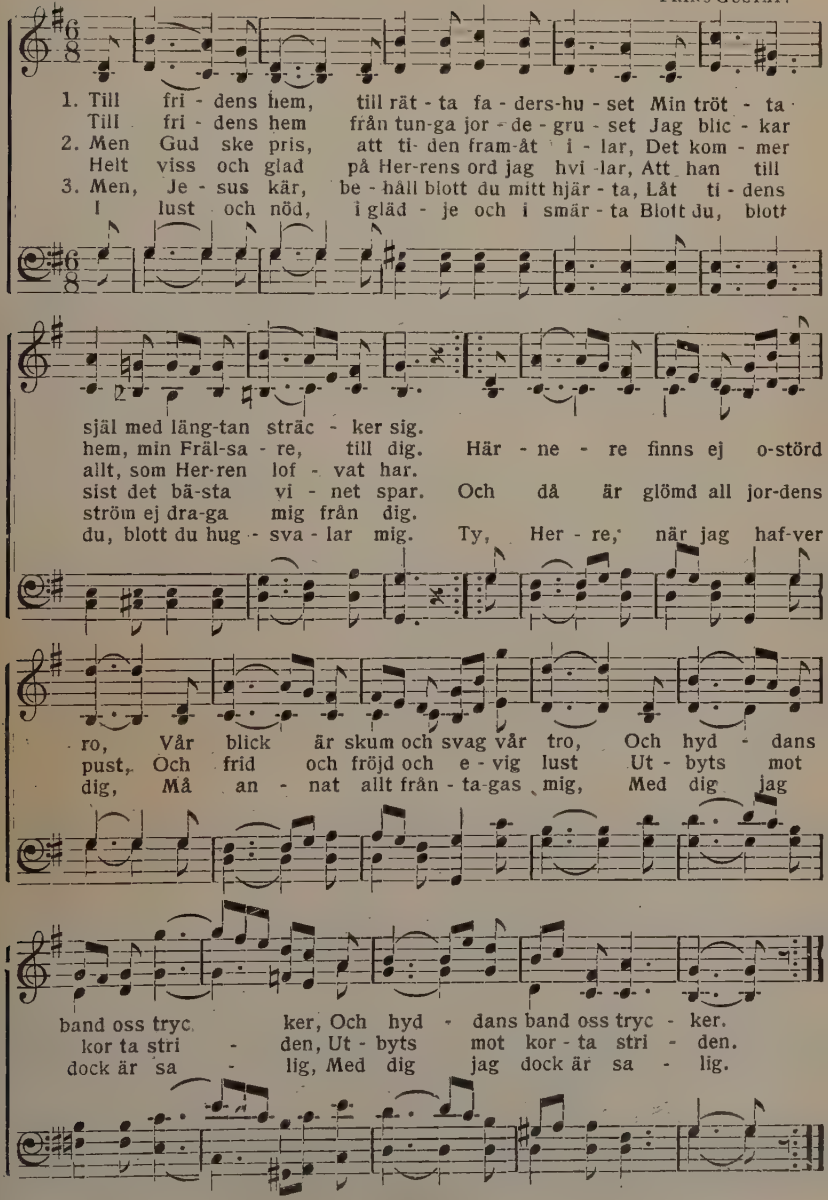

No. 689. I hans hjord.

SALLIE SMITH. JNO R. SWENEY.

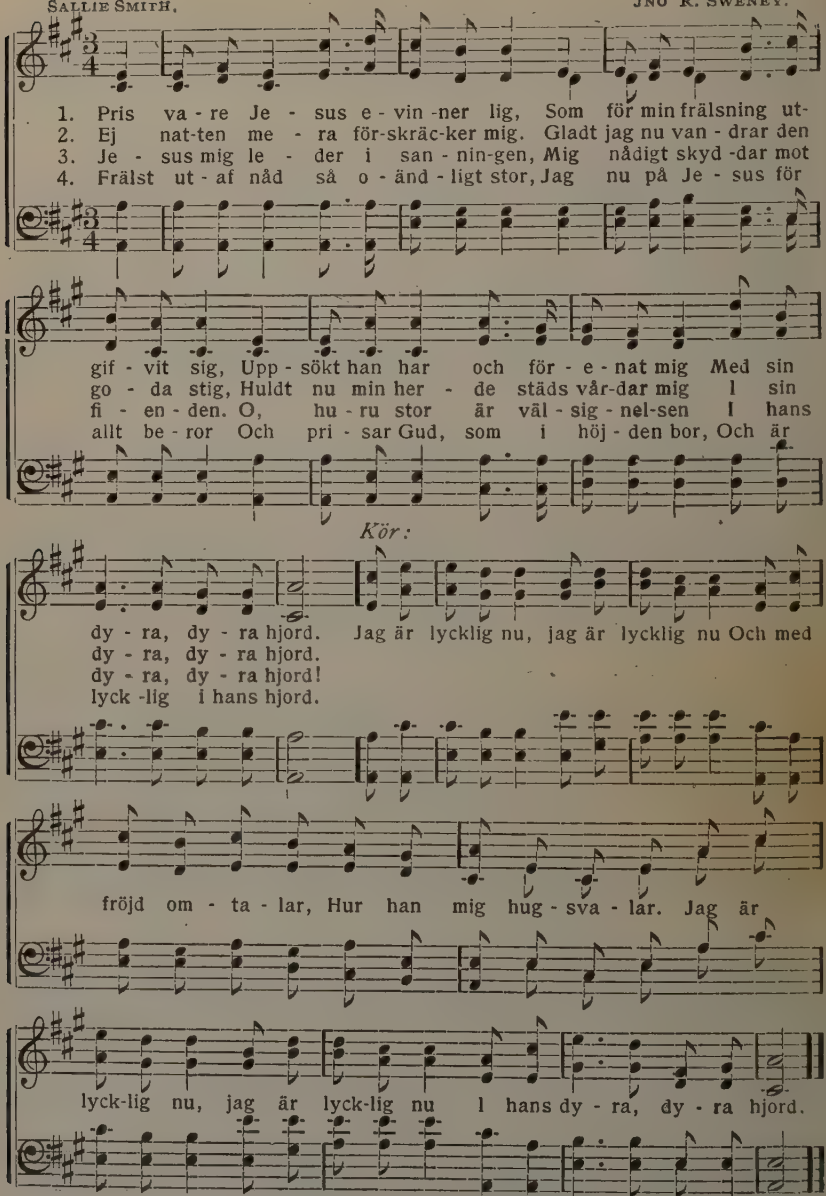

Used by per. Mrs. Jno. R. Sweney, owner of copyright.

No. 690. I den sena midnattsstunden.

L. L—M. A. L. SKOOG.

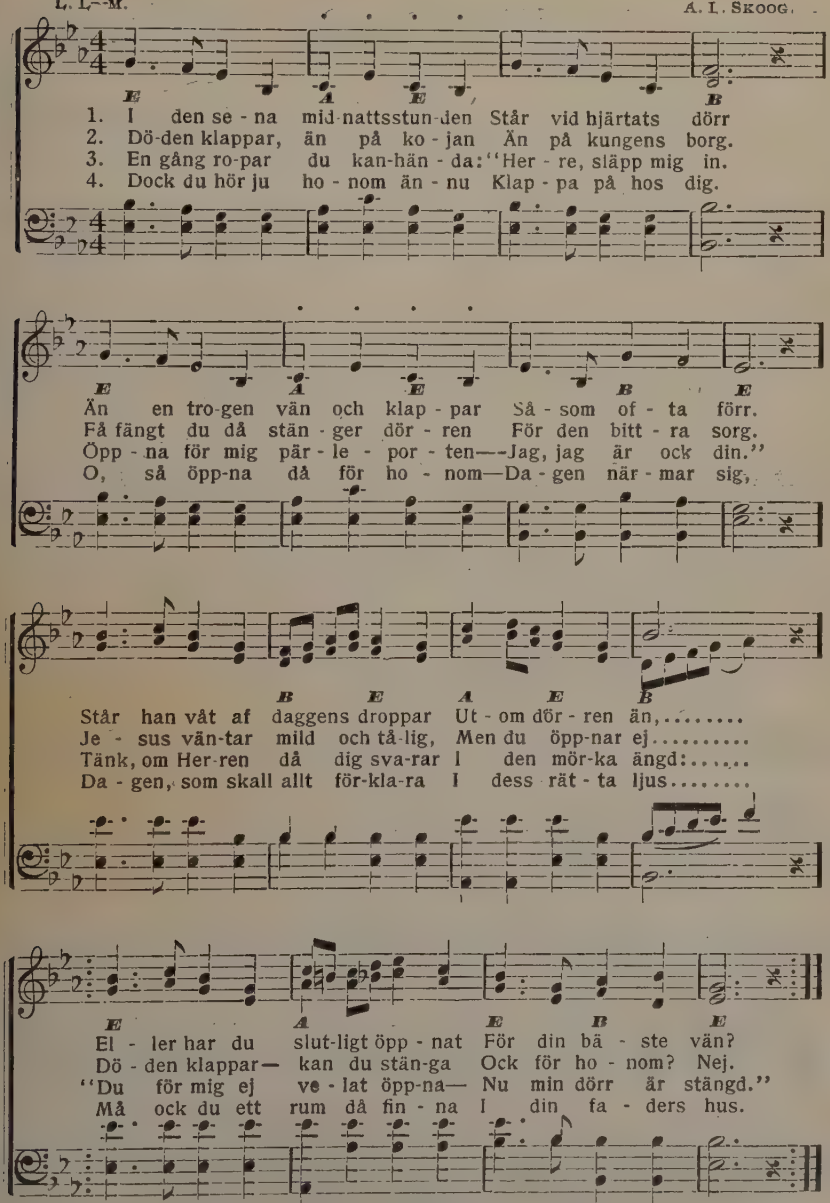

Used by per. A. L. Skoog, owner of copyright.

No. 691. Stjärnor i kronan så skön.

E. E. Hewitt. Jno. R. Sweney.

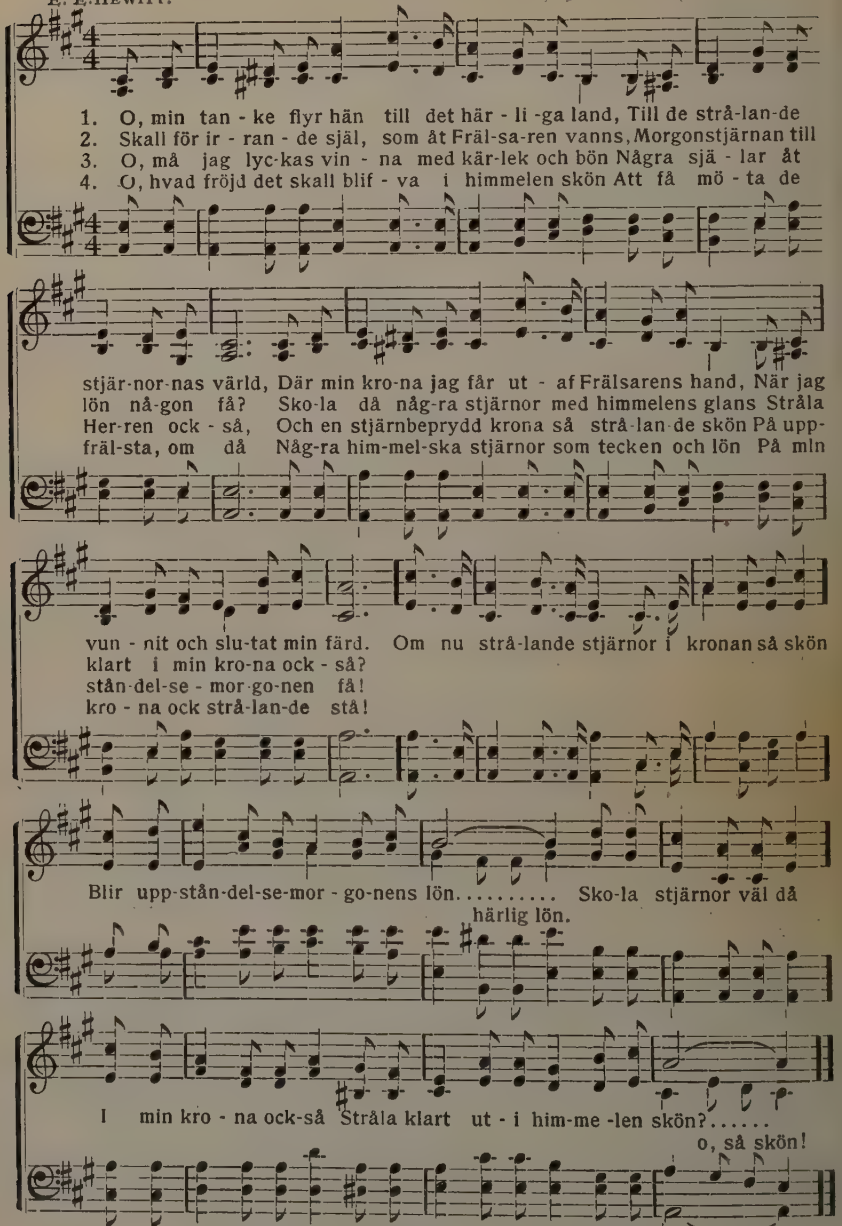

Used by per. Mrs. Jno. R. Sweney, owner of copyright.

No. 692. Tag blott världen, gif mig Jesus.

FANNY J. CROSBY. JNO. R. SWENEY.

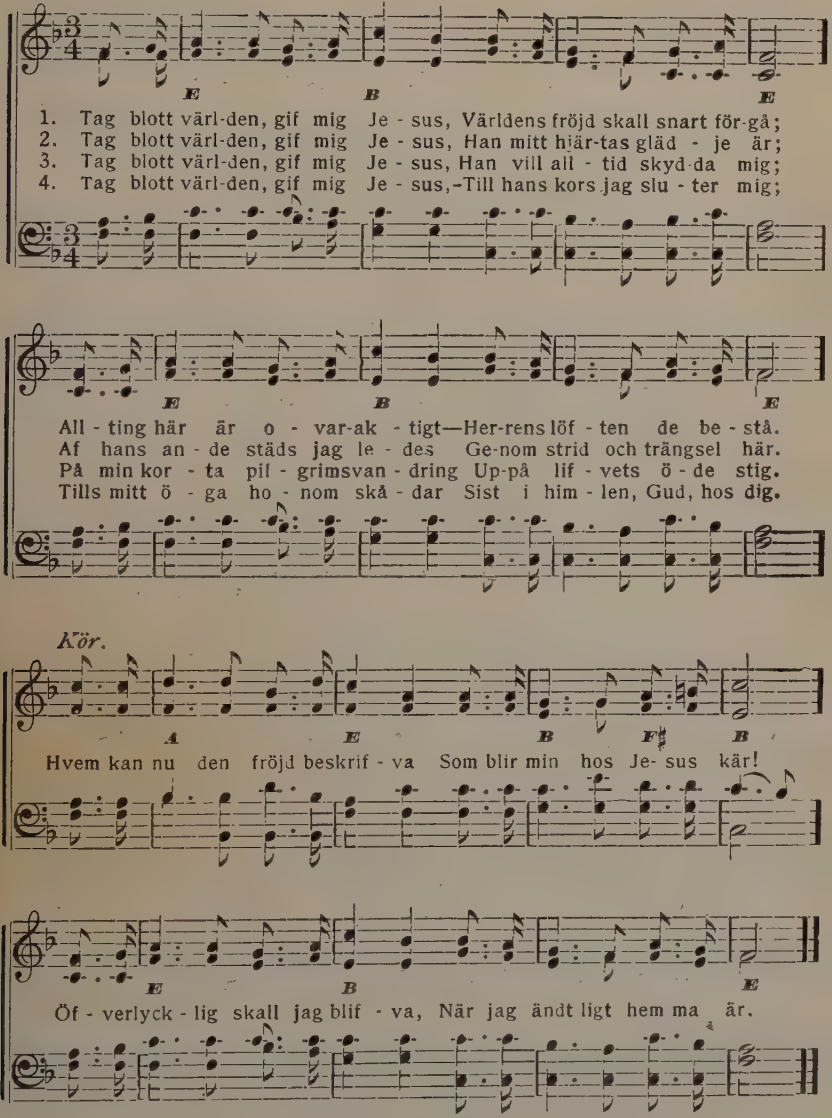

Used by per, Mrs. Jno. R. Sweney, owner of copyright.

No. 693. Hvem står och väntar vid din dörr?

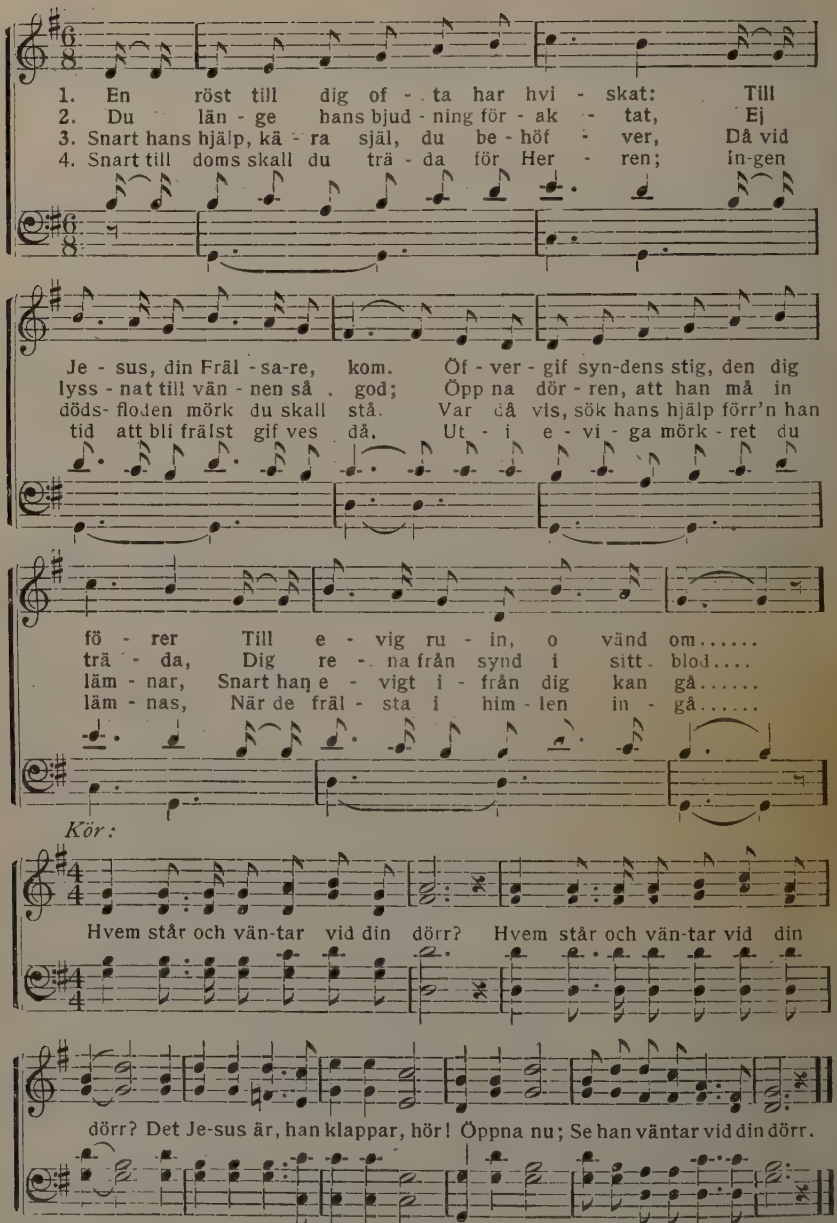

No. 694. Det är väl med min själ.

H. G. SHAFFORD. P. P. BLISS.

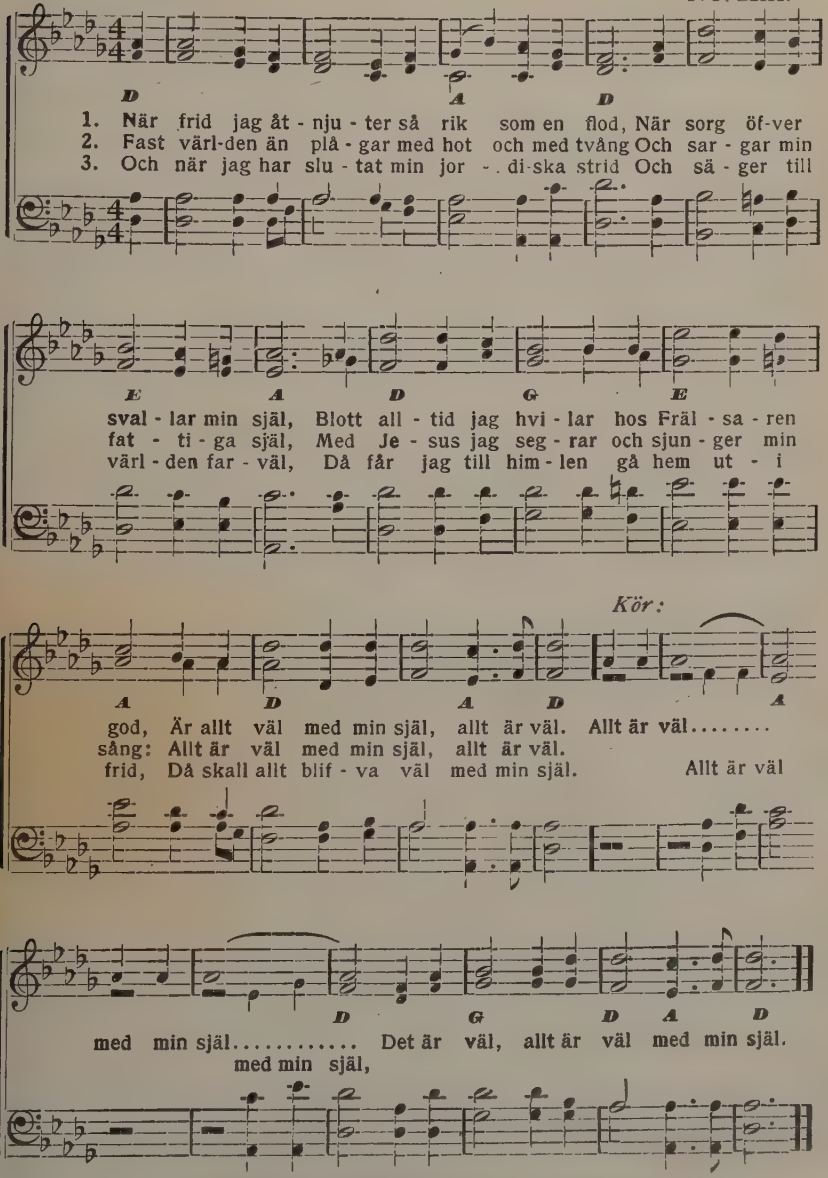

Copyright 1904, by The John Church Co. Used by per.

No. 695. Vill du möta mig?

WM. R. NEWELL. F. L. TRELSTAD.

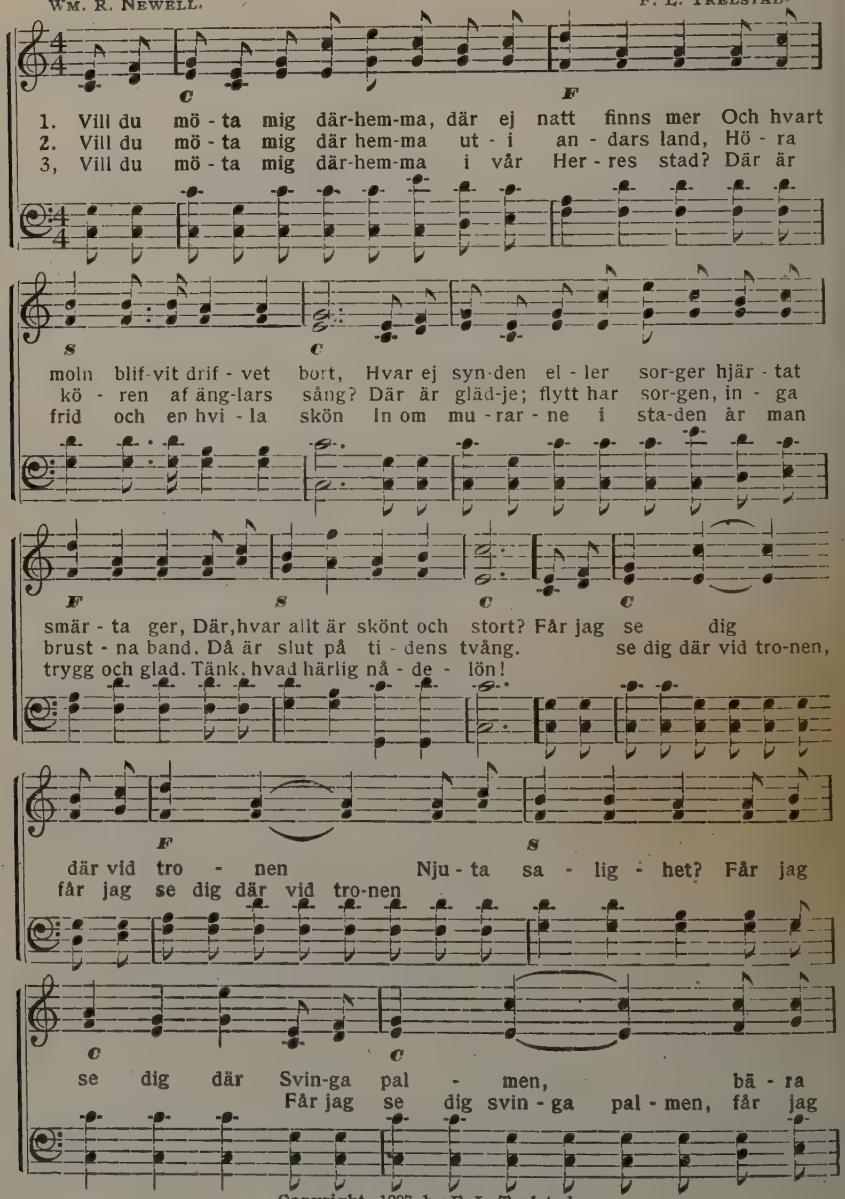

Copyright, 1907, by F. L. Trelstad.

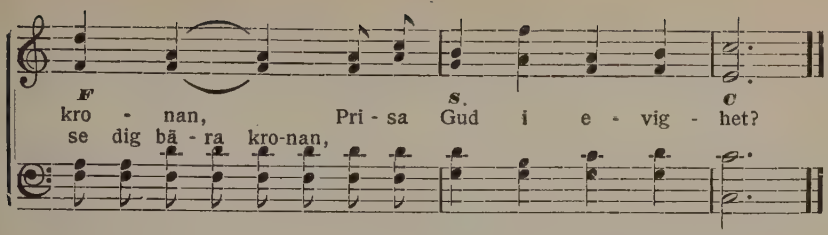

No. 696. Skurar af nåd skola falla.

ED. NATHAN. JAMES McGRANAHAN.

1. "Skurar af nåd skola fal - la" Det - ta är löf - tet vi fått.
2. "Skurar af nåd skola fal - la" Väc - kel - se å - ter på nytt.
3. "Skurar af nåd skola fal - la," Sänd dem i kraft förr ej spord,
4. "Skurar af nåd skola fal - la," O, att de föl - le i dag,

Län - ge på des- sa vi vän - tat Un - der de ti - der som gått.
Mät - te i höjd och i da - lar Tor-kan i regn bli för - bytt!
Gif oss en tid af upp-frisk - ning, Så - som du sagt i ditt ord.
Då vi vår synd nu be - kän - na, Be om hans vil - jes be - hag!

Kör:

Nå - - de - nes sku - rar— Vi ef - ter des-sa nu se,
Nå-de-nes, nå - de-nes sku - rar,

Droppar af nåd kring oss fal - la, Men nu om sku - rar vi be.

Used by per. James McGranahan, owner of copyright.

No. 697. Har du intet rum för Jesus?

W. W. D. C. C. WILLIAMS.

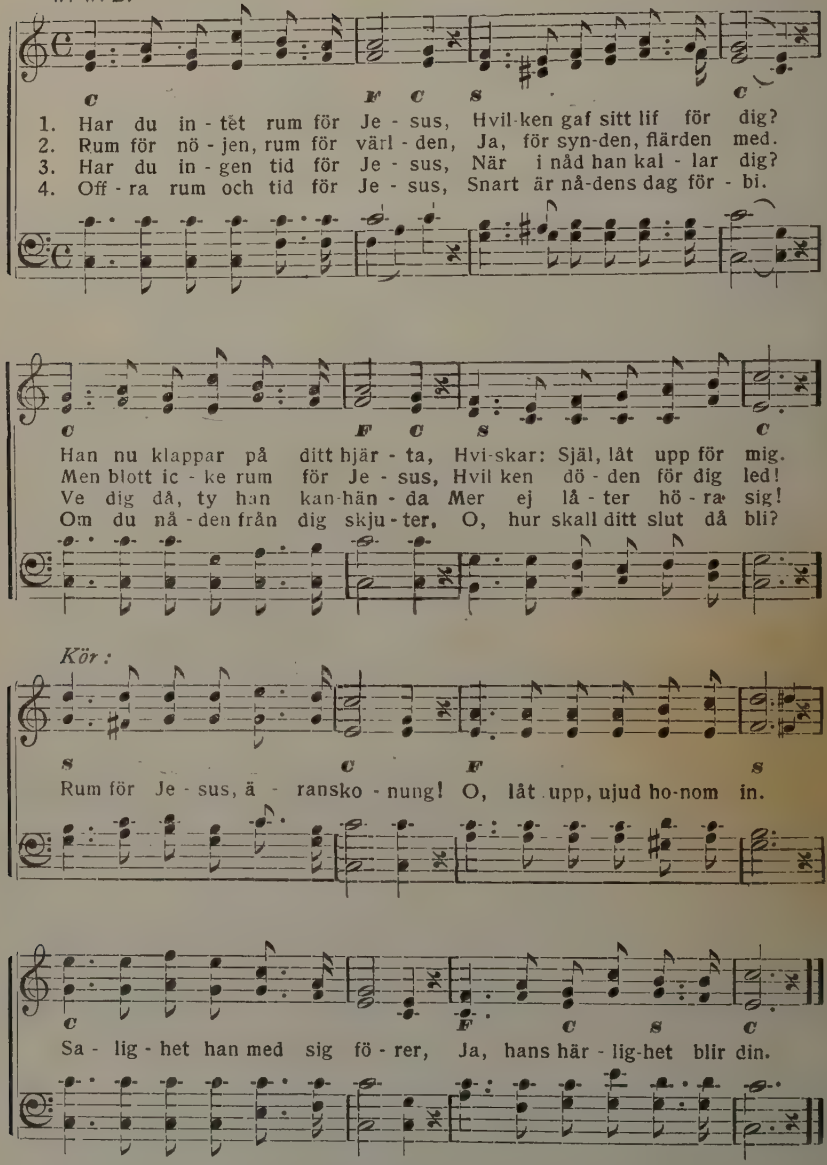

Used by per. James McGranahan, owner of copyright.

No. 698. Gud är allt för mig.

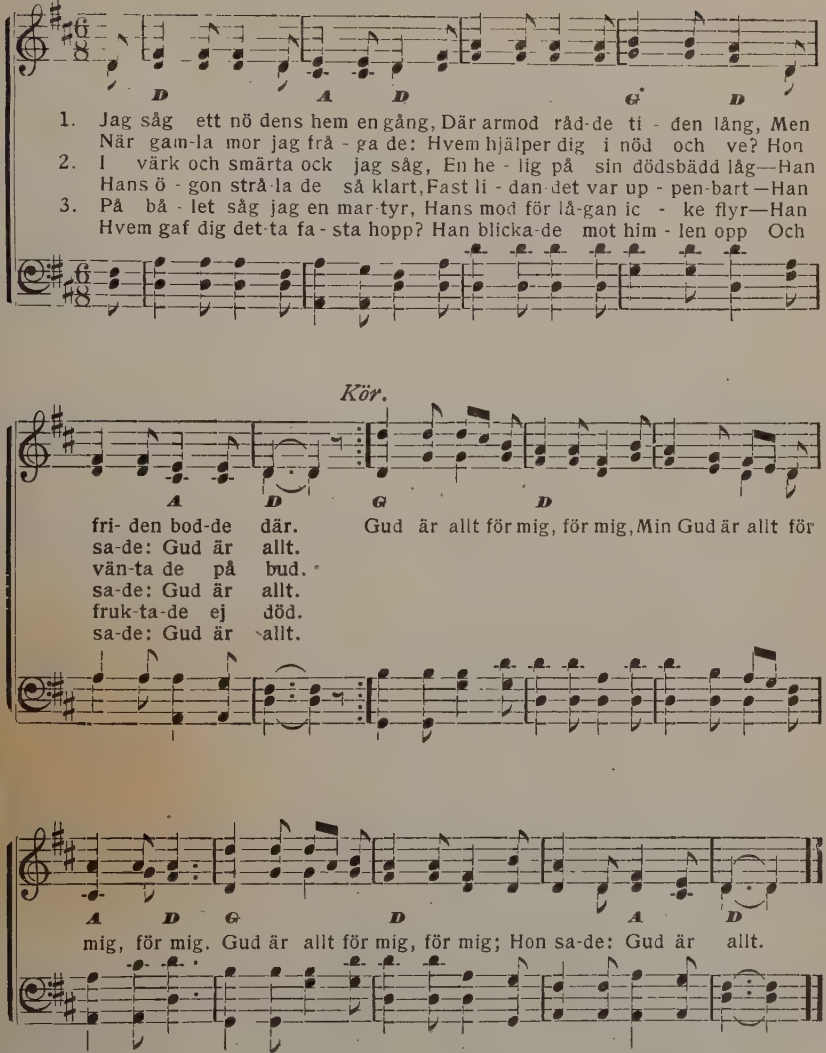

4. En skara far med själ i brand
Till Kinas folk och Indiens land
Att Satans makt slå ned.
Ej vänners hem var dem för kärt,
Att allt försaka ha de lärt,
Ty Gud var allt för dem.

5. Sist ändadt såg jag tidens lopp,
Då döda jord och haf gaf opp
Och eld från himlen föll.
Guds himlahär församlad var,
Och härligt ljöd en sång så klar
De sjöngo: Gud är allt.

No. 699. Lifvets korthet.

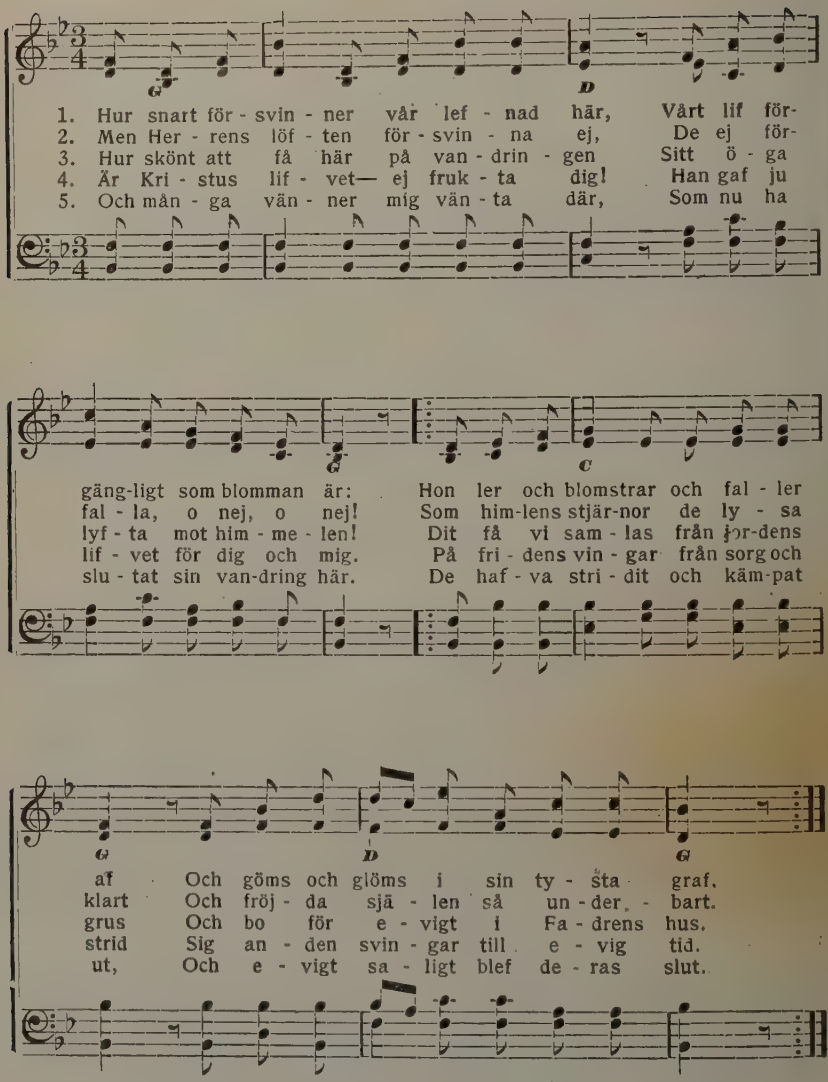

6. Om allt i världen än vissnar bort,
Jag vill ej sörja—min tid är kort.
Jag framåt ilar, snart är jag där,
Hos Herren Jesus, min vän så kär.

7. Till dig, mitt hemland, min längtan står,
Om dig jag sjunger, och tiden går.
Tänk, hvilken fröjd och hvad salighet
Oss väntar där uti härlighet!

No. 700. Jag äger en vän.

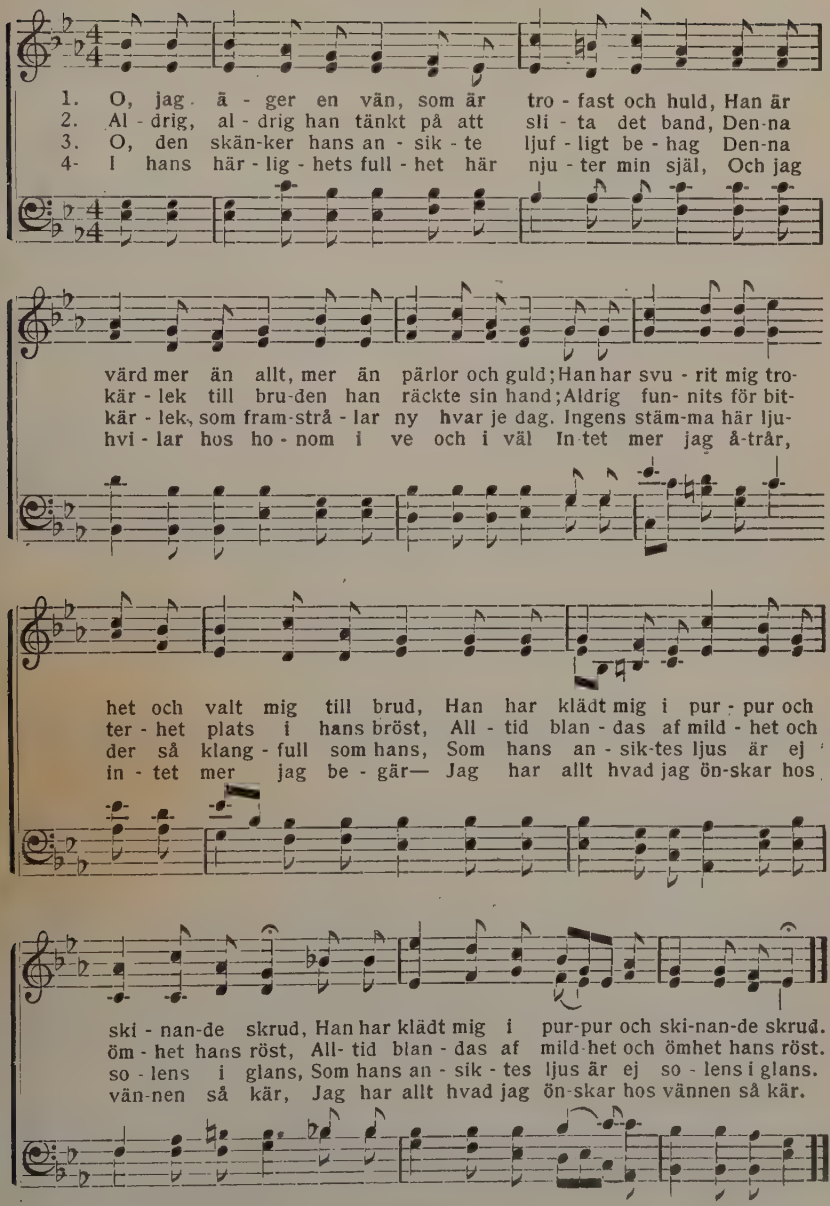

No. 701. Mitt hem.

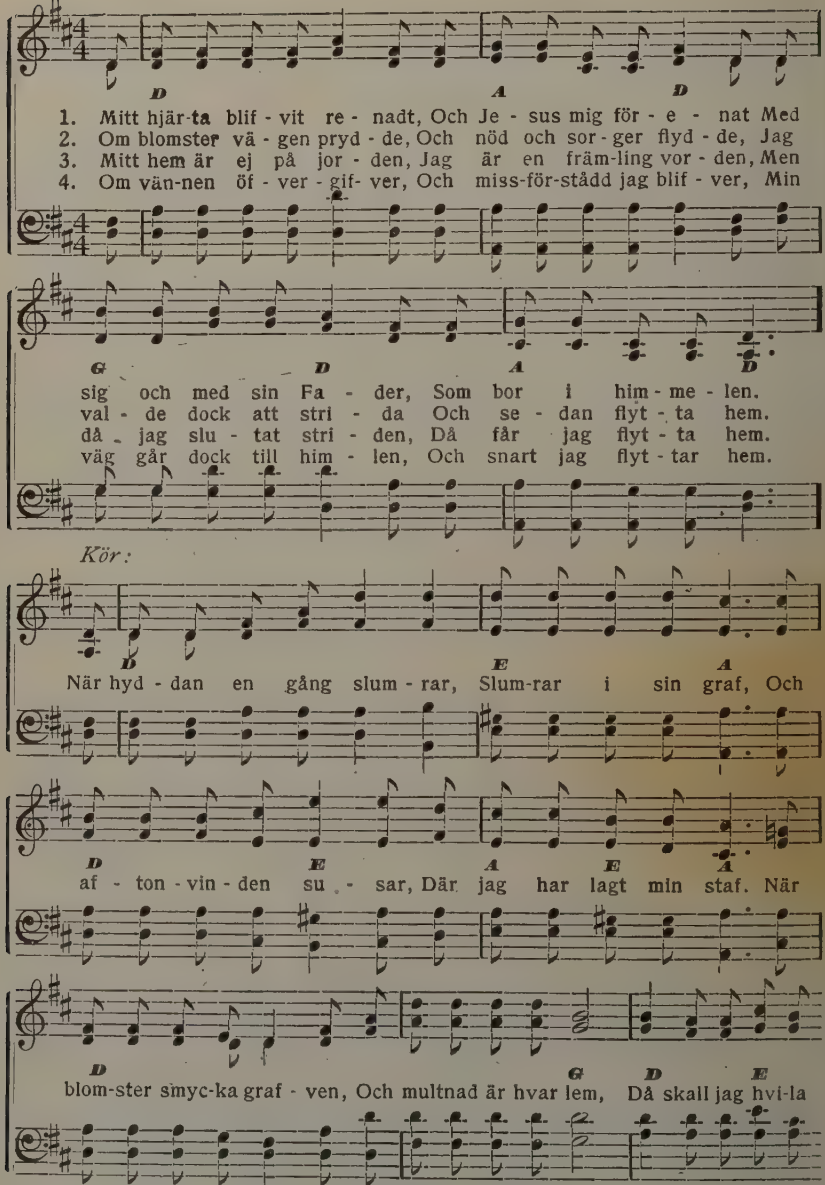

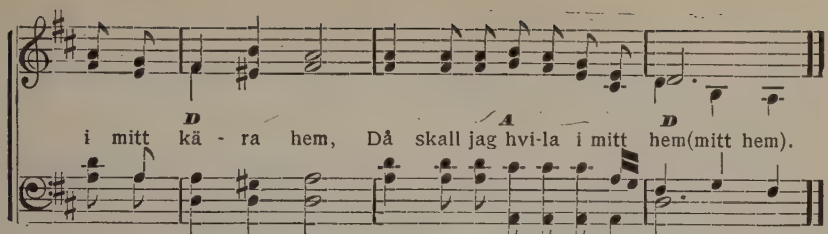

5. Jag fruktar ej för döden,
Ej för den sista nöden,
Ty Jesus han skall följa
Mig trofast till sitt hem.

6. O själ, är Jesus blifven
Din vän? Är du inskrifven
I lifvets bok därofvan?
Säg, har du där ditt hem?

7. Snart kommer dödens bölja.
Hvem skall dig då väl följa?
Om du har hemlös blifvit,
Hvar har du då ditt hem?

8. O själ, gif Gud ditt hjärta,
Med all din synd och smärta!
Då går du öfver floden,
Och når ditt rätta hem.

No. 702. Jag lefde i synden.

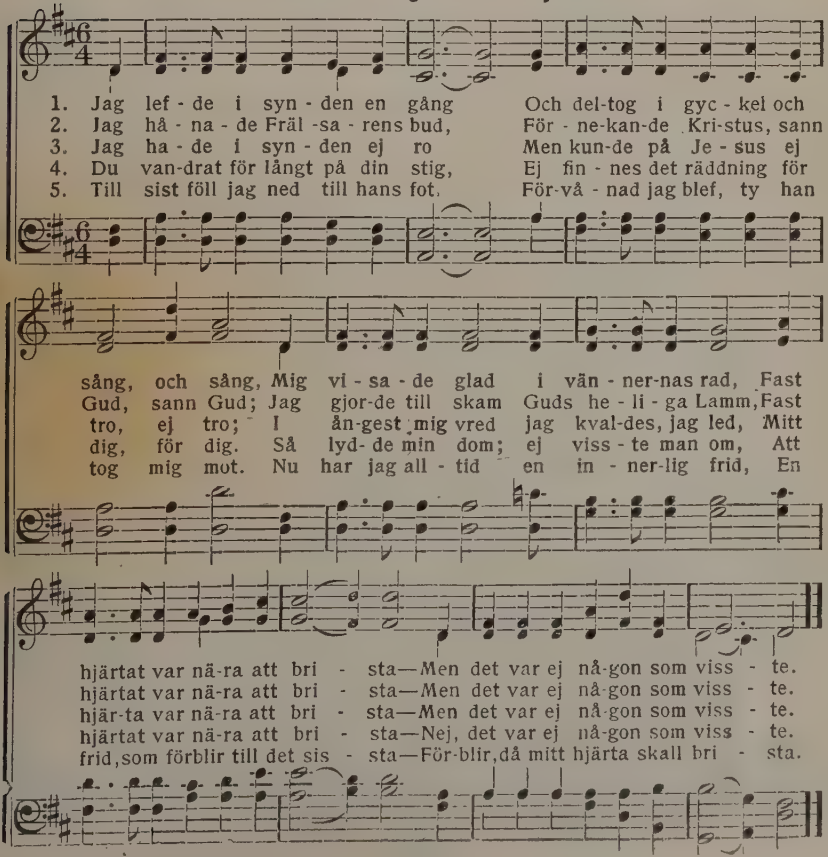

No. 703 Låt mig se dig.

A—DER. N. L. RIDDERHOF.

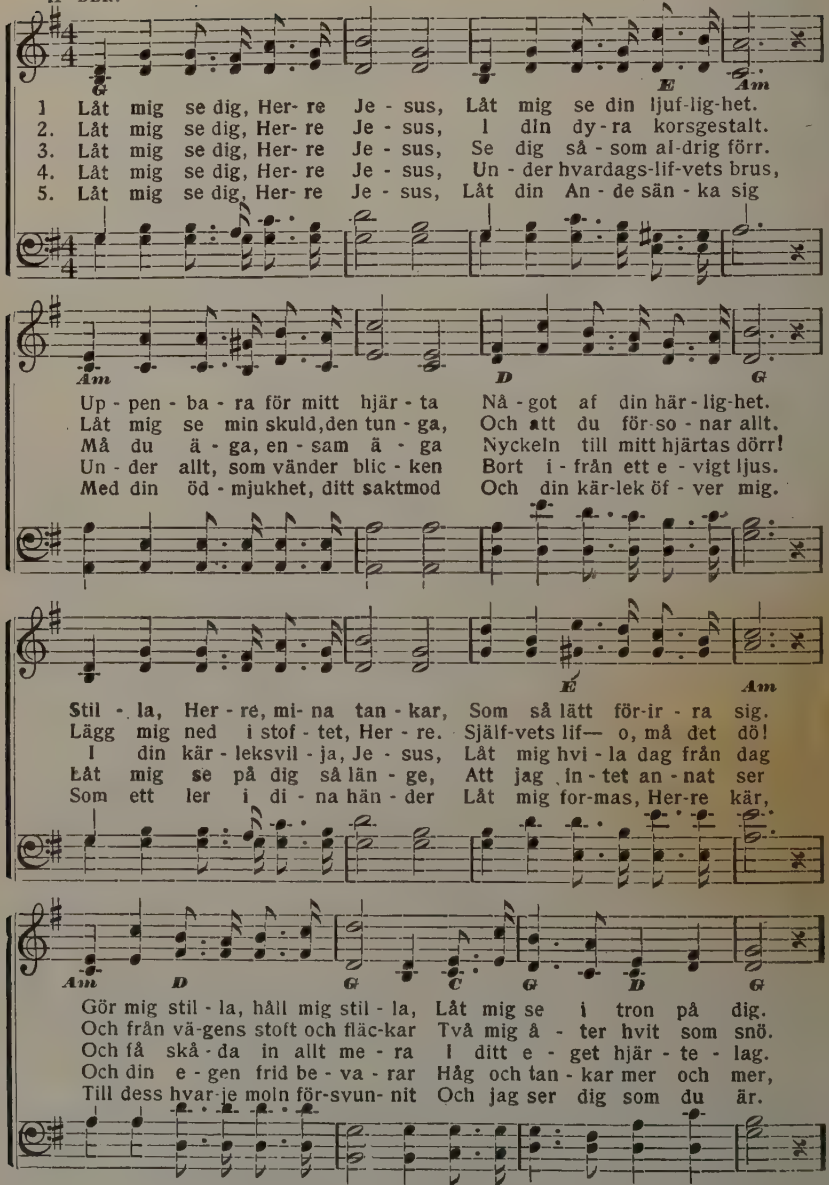

Music Copyright, 1907, by N. L. Ridderhof.

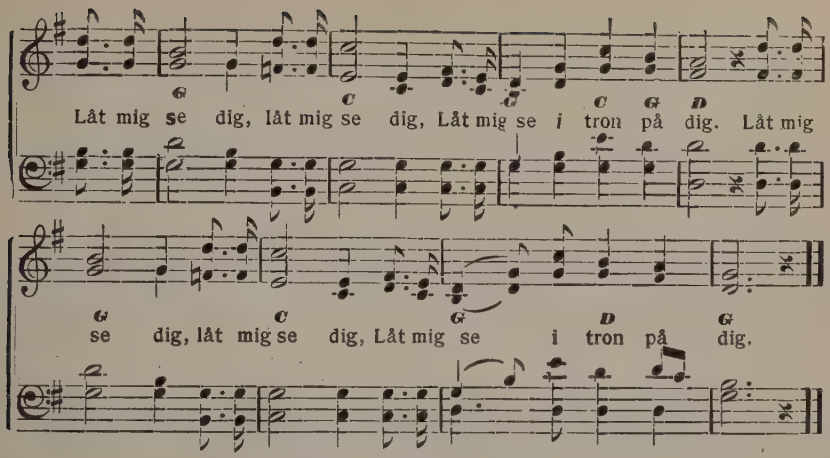

No. 704. Frälsningens hamn.

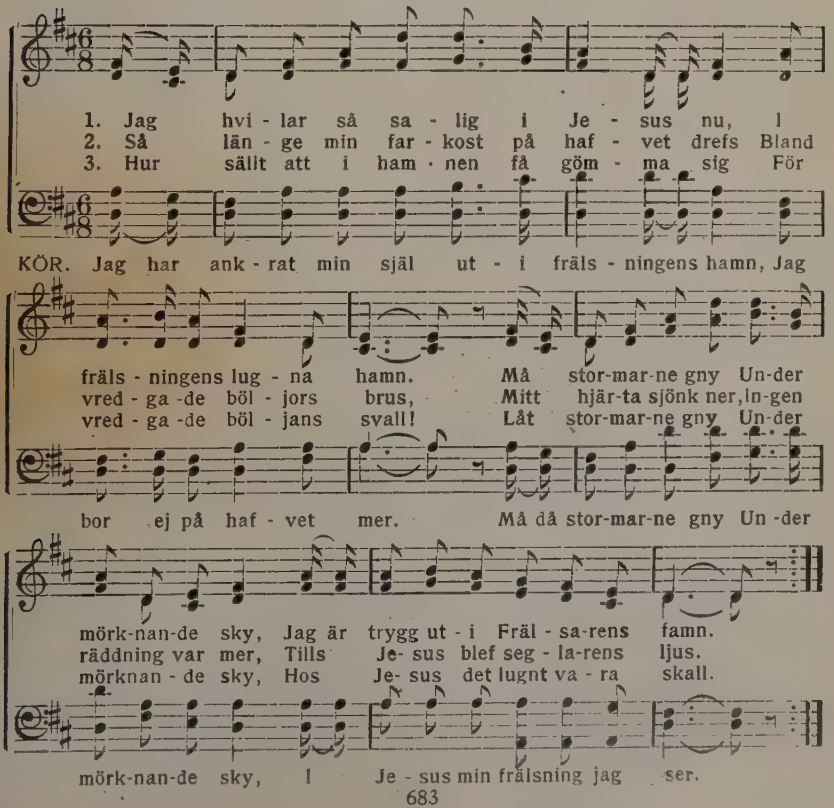

No. 705. Du betungade själ.

J. B. JOEL BLOMQVIST.

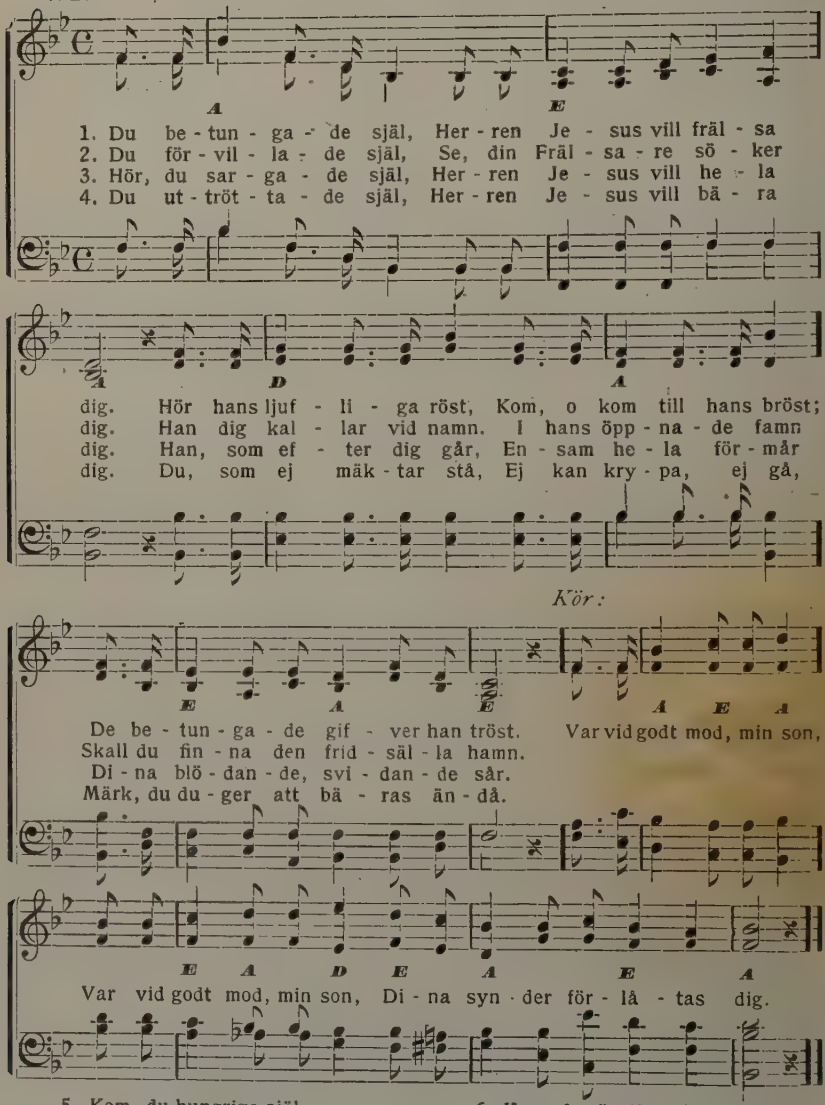

5. Kom, du hungriga själ,
Herren Jesus vill mätta dig.
Vid hans bord sätt dig ner,
Ät af brödet han ger,
Du behöfver ej hungra nu mer.

6. Kom, du törstiga själ,
Här finns vatten—hur godt för dig!
Kom till källan, ty si
Hon är öppen och fri.
Här den spetelske tvagen kan bli

7. Kom, du frestade själ,
Herren Jesus vill hjälpa dig.
Samme Jesus, som ju
Blifvit frestad som du,
Kan de frestade hjälpa ännu.

8. Du bedröfvade själ,
Herren Jesus vill trösta dig.
Märk det finns ingen ann,
Som så mästerligt kan
De bedröfvade trösta som han.

9. Du affälliga barn,
Kom igen. Herren kallar dig.
Kära själ, akta på:
Han har gåfvor också
För affällingar, stora och små.

10. Du förtviflade själ,
Var vid godtmod, han kallar dig.
Var ej rädd, kom blott fram
Till det milda Guds Lamm,
Som för dig dog på korsträdets stam.

No. 706. Tätt vid korset.

FANNY J. CROSBY. W. H. DOANE.

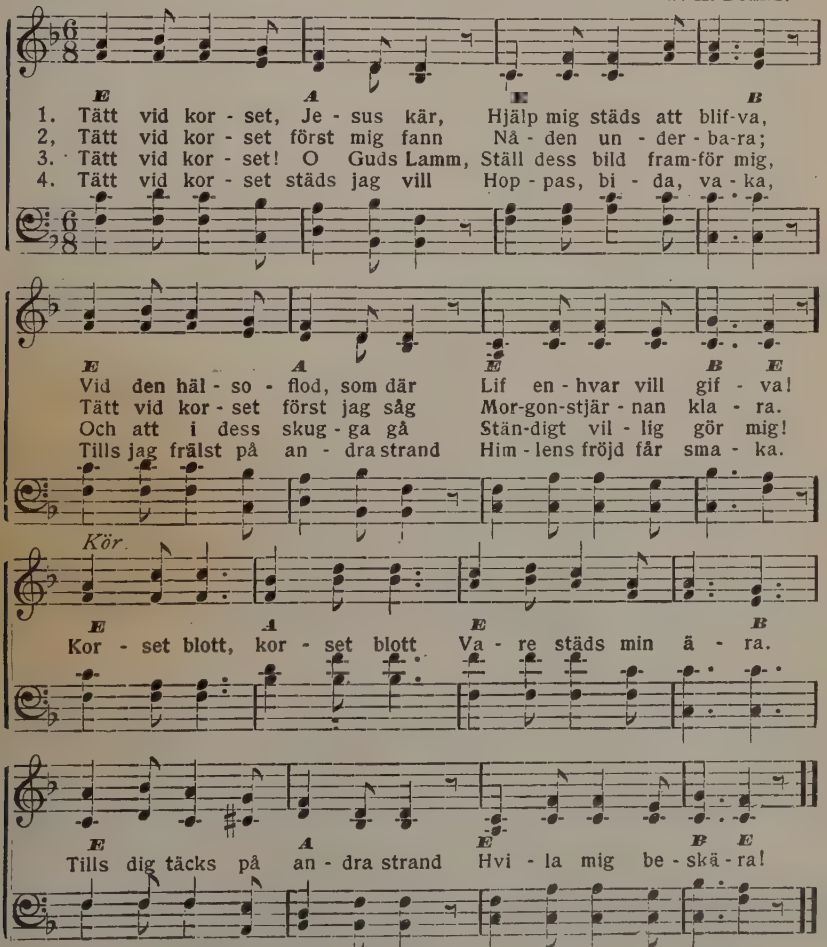

Used by per. W. H. Doane, owner of copyright.

No. 707. Jag ser dig, du Guds Lamm.

H. A. Brorson.

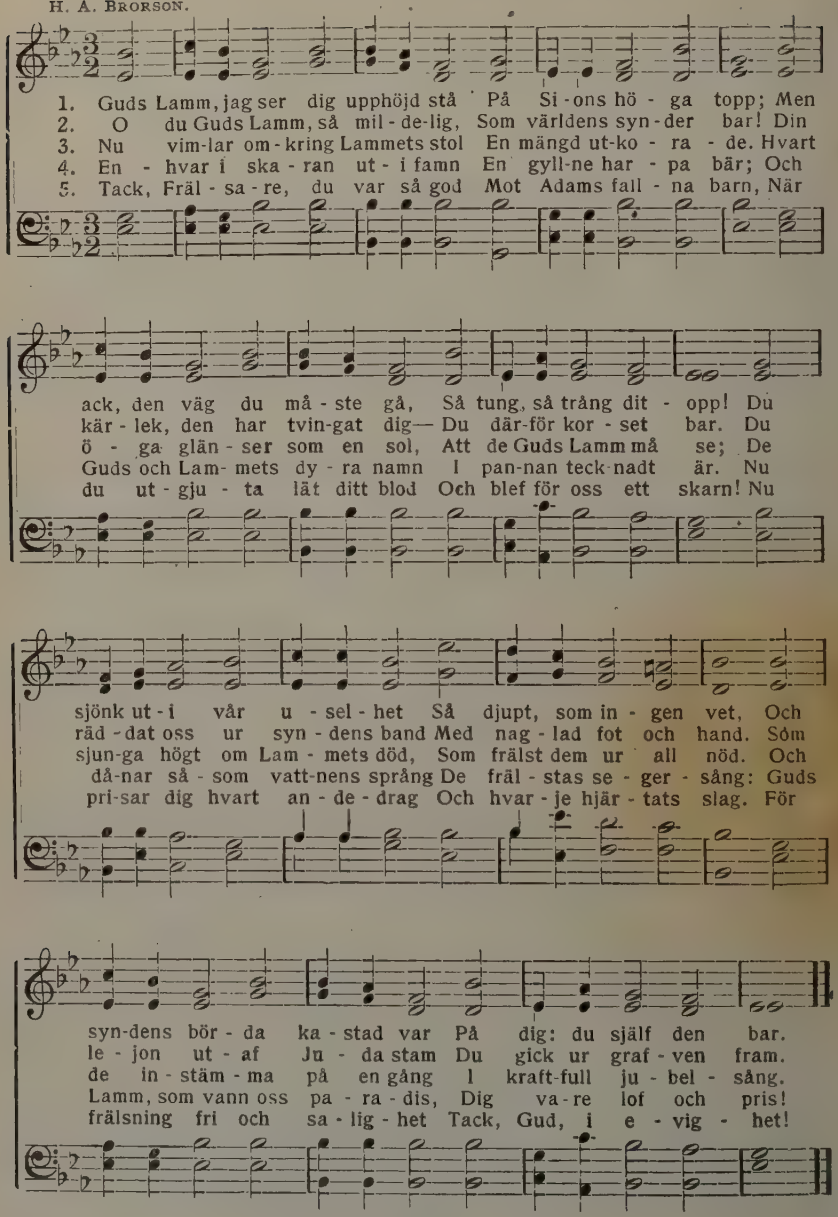

No. 708. Golgata.

W. M'K. DARWOOD. JNO. R. SWENEY.

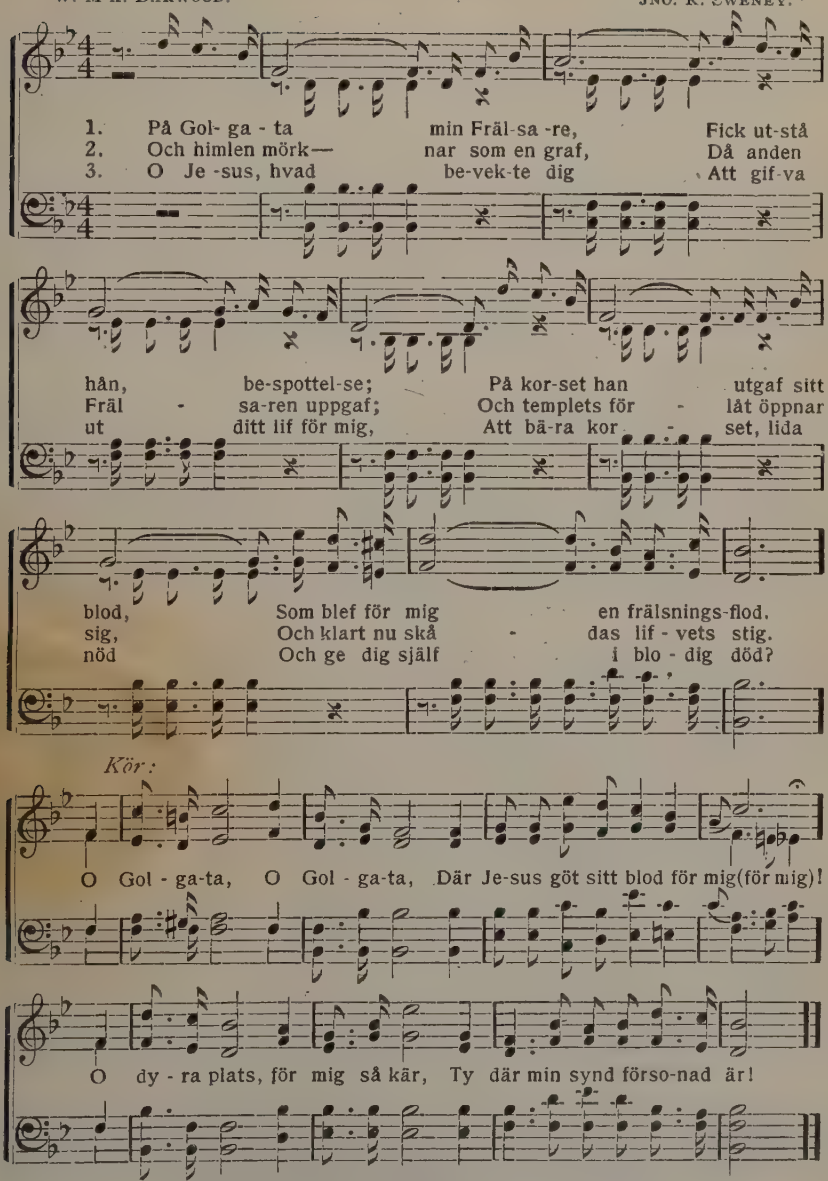

Used by per. Mrs. Jno. R. Sweney, owner of copyright.

No. 709. Hur ljufligt det är att möta.

D. HANSEN. SOFIE DEDEKAM.

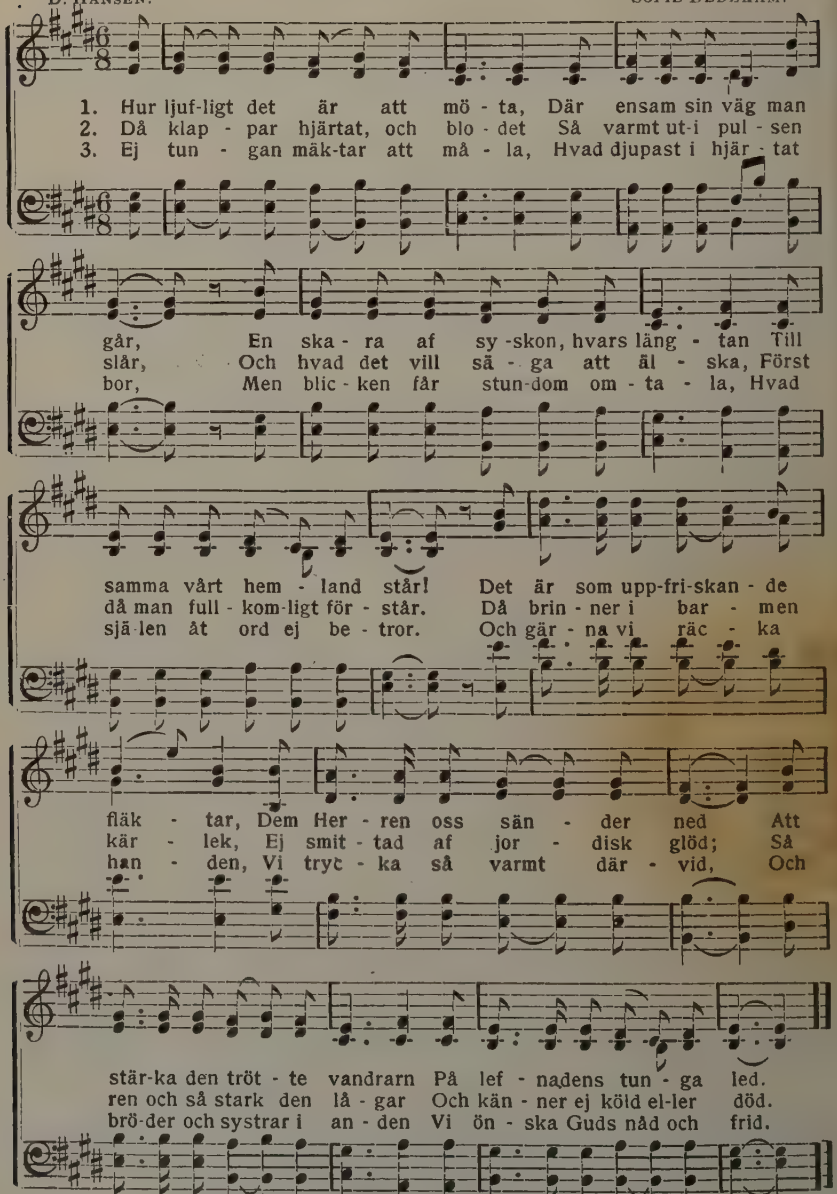

4. Och är så för fullt vårt hjärta
Att utgjutas för en vän,
Så bära vi honom i bönen
För Herren i himmelen,
Och all välsignelses fullhet
Från Gud och vår Fader blid,
Vi nedkalla öfver hans hufvud,
Från nu och till evig tid.

5. Ej släktskap det gifs på jorden,
Ej blodsband det finns, som kan
Så knyta ett hjärta till hjärta
Uti en förening sann,
Som det att hafva gemensamt
En tro och ett frälsarnamn—
Som barn utaf samme Fader
Få hvila i Jesu famn.

6 Den fröjd, som världen bjuder,
Ej lockar den kristne mer;
I allt detta yttre glitter
Fåfänglighet blott han ser.
Men låt honom stilla umgås
Med en af Guds svaga små;
Se, det är de gladaste stunder
Han kan här på jorden få.

7. Och när så den sista striden
Med seger utkämpad är,
Då möta vi ju de kära,
Som frälstes ur nöden här.
Där talas ej mer om att skiljas,
Ej mer ett farväl man tar;
För evigt vi vandra tillsammans
Vid lifvets källa så klar.

No. 710. En liten tid.

MRS. JANE CREWDSON. IRA D. SANKEY.

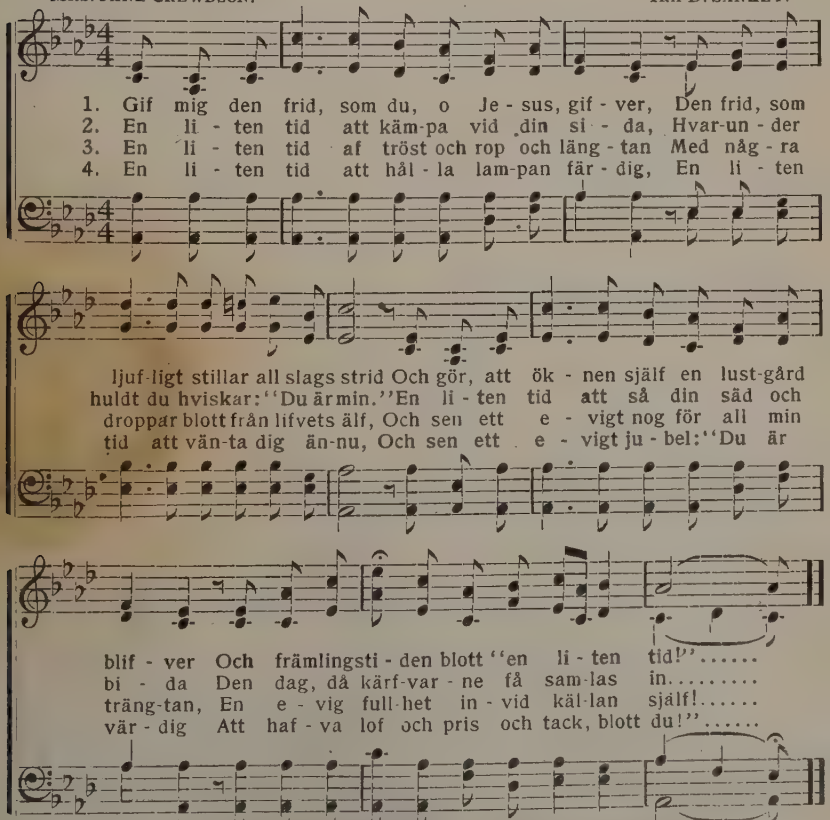

Used by per. The Biglow & Main Co., owners of copyright.

No. 711. Växling.

B

N. L. RIDDERHOF.

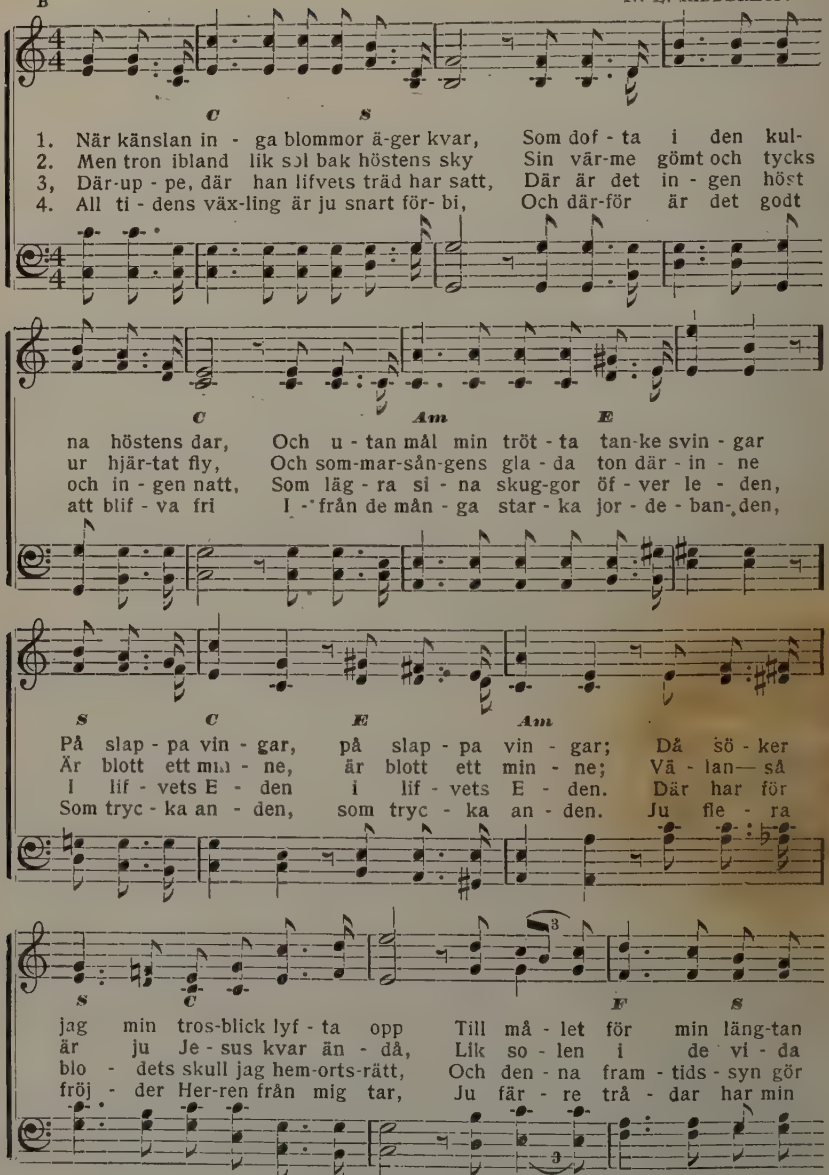

Music copyright, 1907, by N. L. Ridderhof.

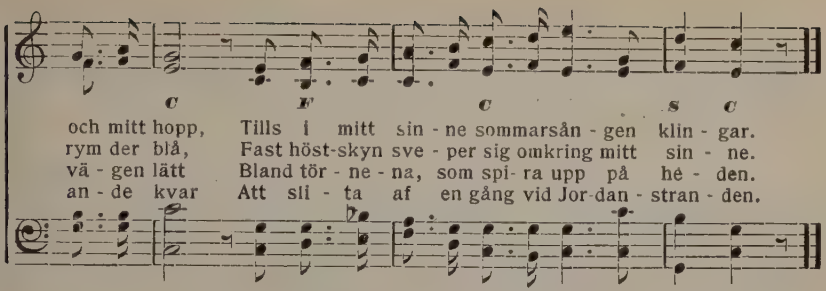

No. 712. Daniels lilla här.

P. P. B. P. P. Bliss.

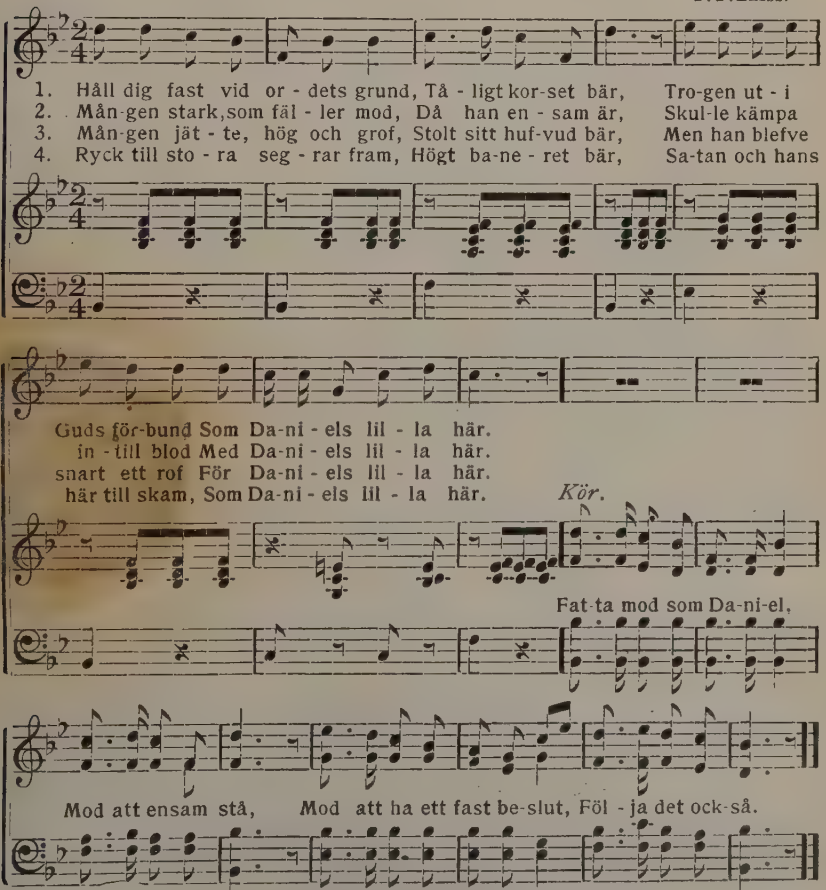

Copyright, 1902, by The John Church Co, Used by per.

No. 713. Guds tålamod.

N. L. R. N. L. RIDDERHOF.

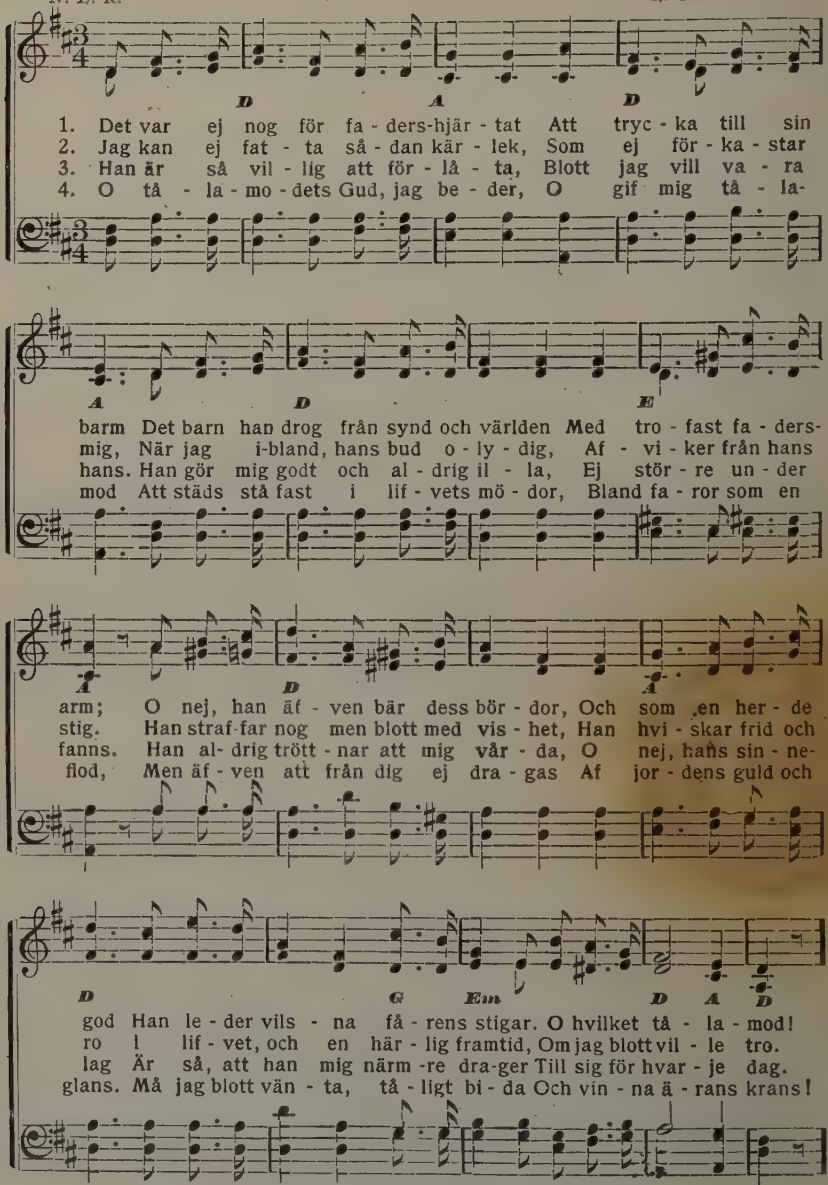

Copyright, 1907, by N. L. Ridderhof.

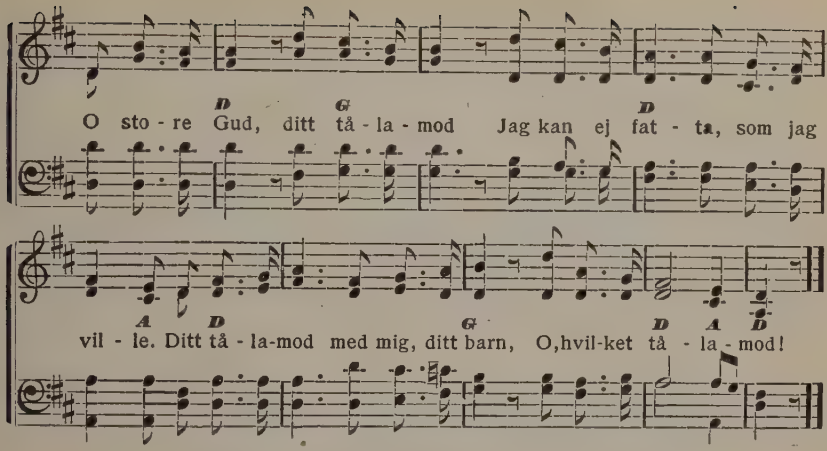

No. 714. Kommer du ej snart?

LINA SANDELL. Finsk folkmelodi.

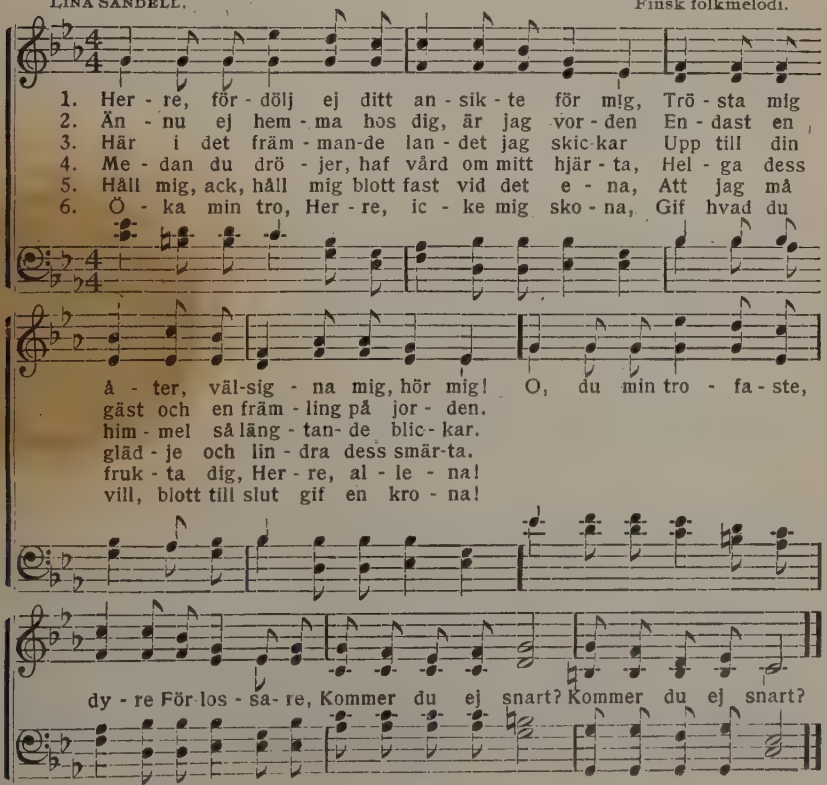

No. 715. Guds ord i vårt bo.

C. O. Rosenius. O. Ahnfelt.

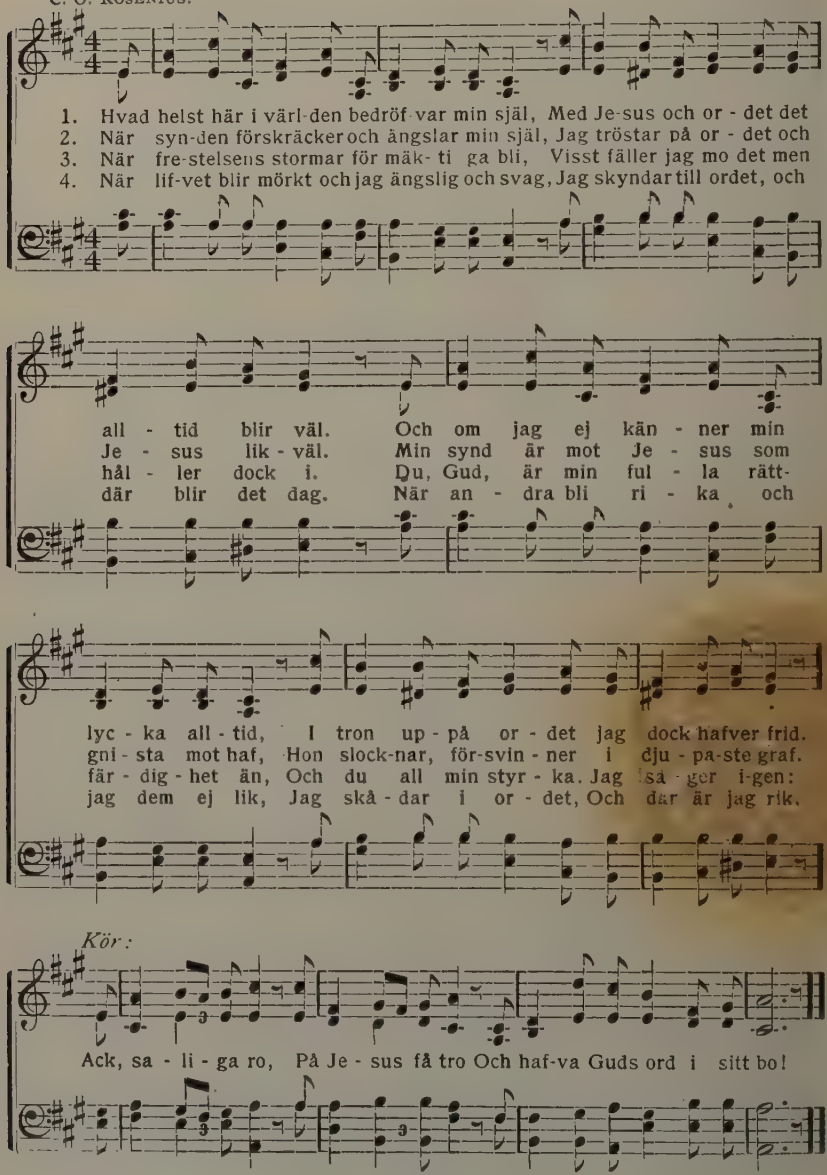

No. 716. Kristi himmelsfärd.

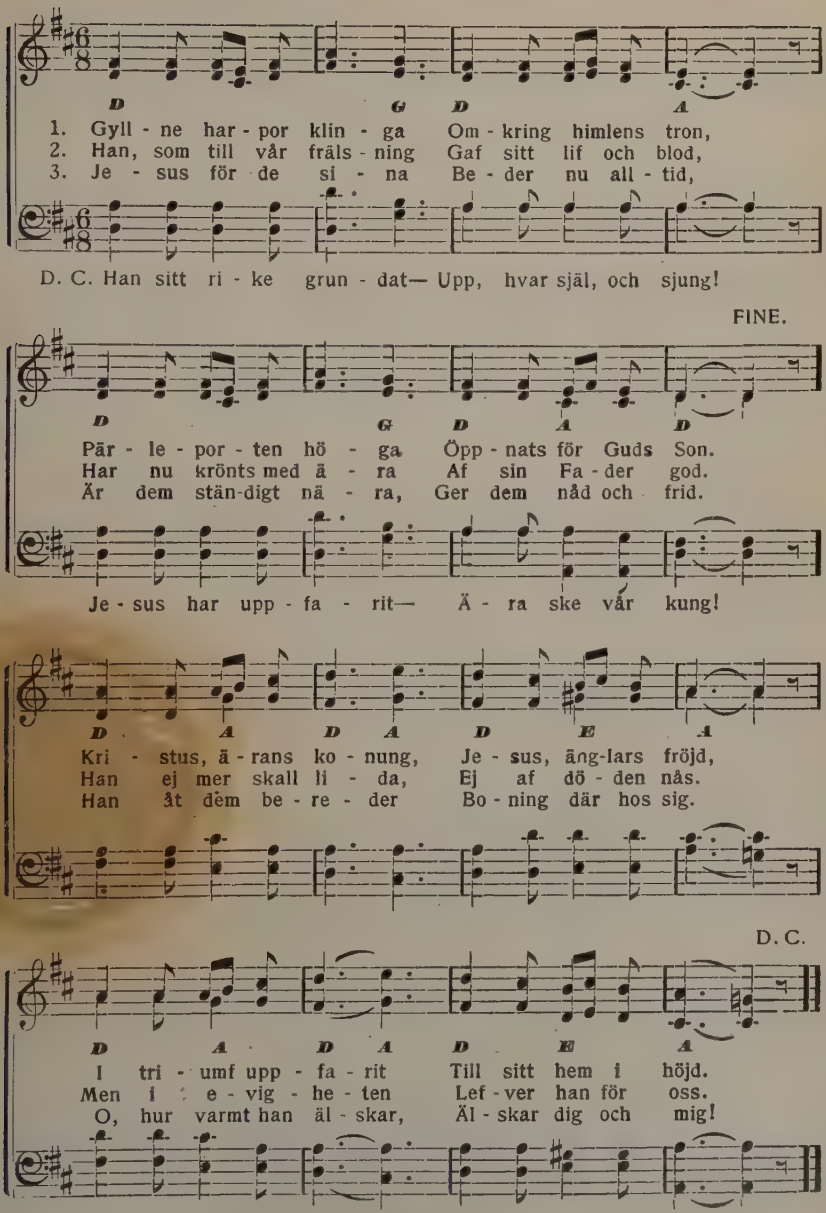

No. 717. Vid Jesu hjärta är lugnt.

LINA SANDELL.

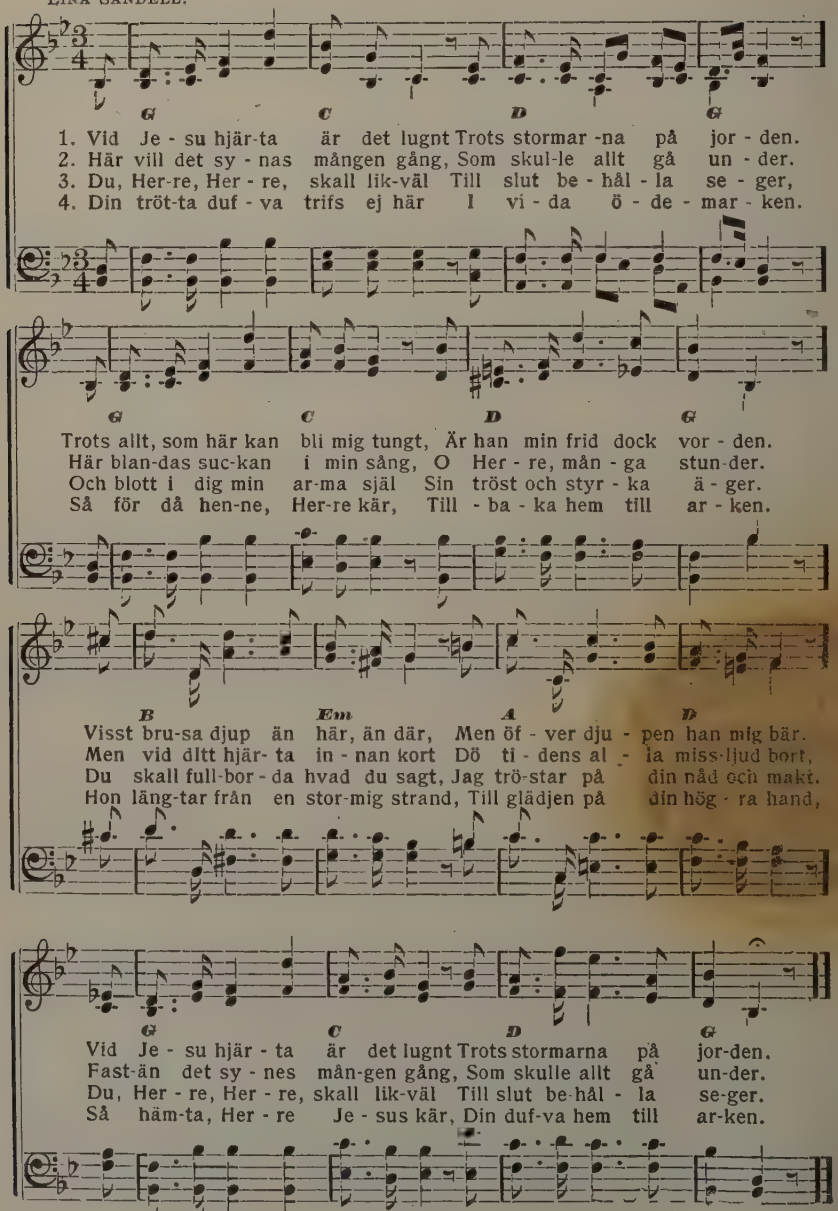

No. 718. Julen kommen är.

FLORA KIRKLAND. WM. J. KIRKPATRICK.

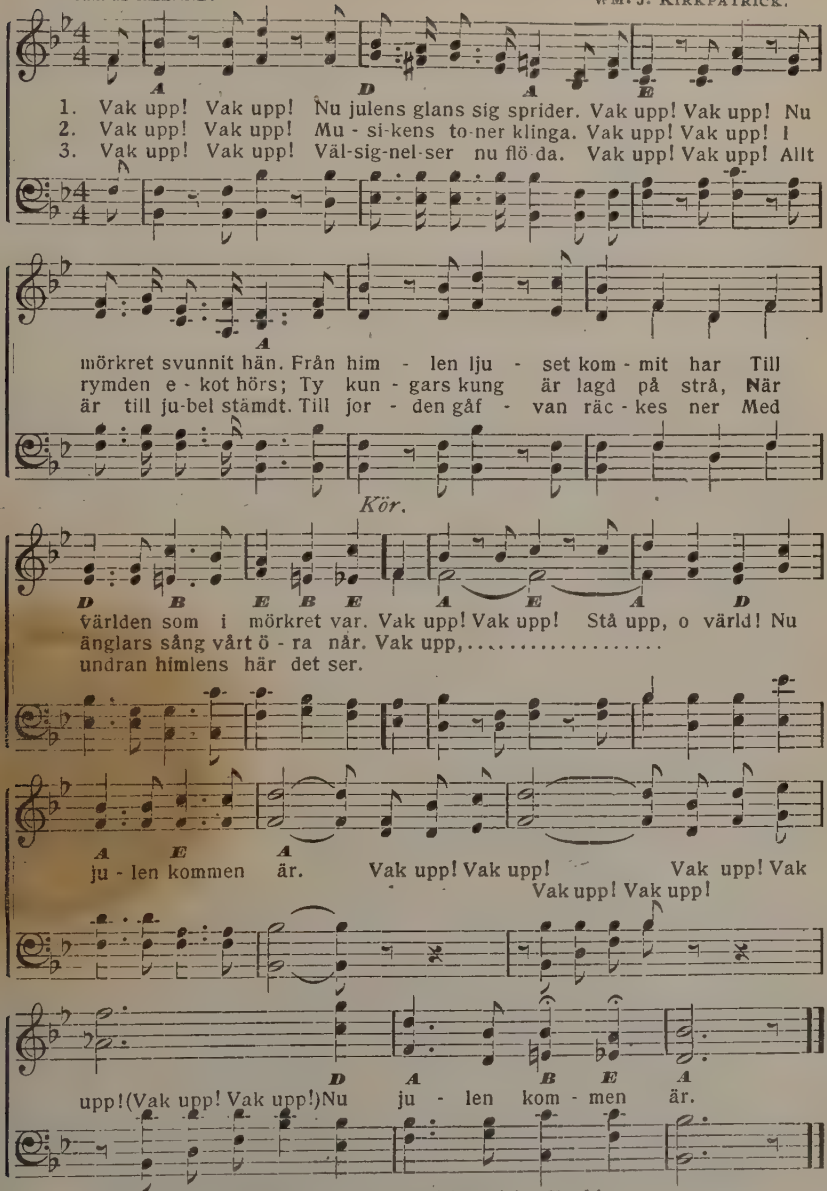

Copyright, 1901, by Wm. J. Kirkpatrick. Used by per.

No. 719. Tyst, tyst, så tyst!

ERIC. MISS M. LINDSAY.

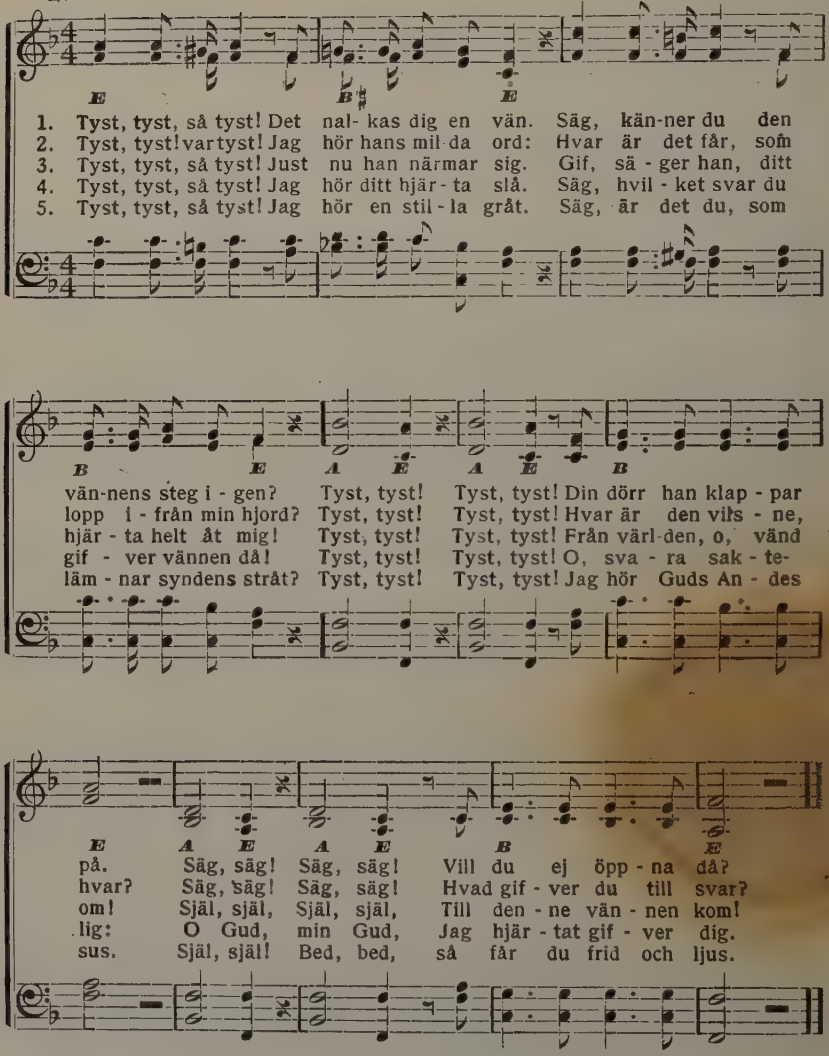

6. Själ, hör, ack, hör,
Hvad sång i himlens höjd.
Det är för dig det varder sådan fröjd.
Själ, själ, själ, själ,
Vill du ej komma då?
Kom, kom, : , : att himlen fröjdas må!

7. Tyst, tyst! Var tyst!
Nu stänges himlens port.
Säg, arma själ, har du ej bättring [gjort?
Tyst, tyst! Tyst, tyst!
Din lefnads sol gått ner.
Tyst, tyst! : : För dig ej nåd finns mer.

No. 720. För sent.

(Sjunges som No. 719.)

ALFRED TENNYSON.

1. Sent, sent, så sent,
Och natten mörk och kall!
Sent, sent, så sent,
Men dörren öppnas skall.
‖:För sent, för sent!
I fån ej komma in.:‖

2. Vi sakna ljus,
Men nu vi ångra det.
Ser Herren oss,
Nog har han skonsamhet.
‖:För sent, för sent!
I fån ej komma in.:‖

3. Ej ljus—så sent!
I mörker utan hus!
O, låt oss in,
Att vi må finna ljus!
‖:För sent, för sent!
I fån ej komma in.:‖

4. Ha vi ej hört,
Att brudgummen är mild?
O, låt oss in,
Fast sent, att se hans bild!
‖:Nej, nej, för sent!
I fån ej komma in.:‖

No. 721. Barndomshemmet.

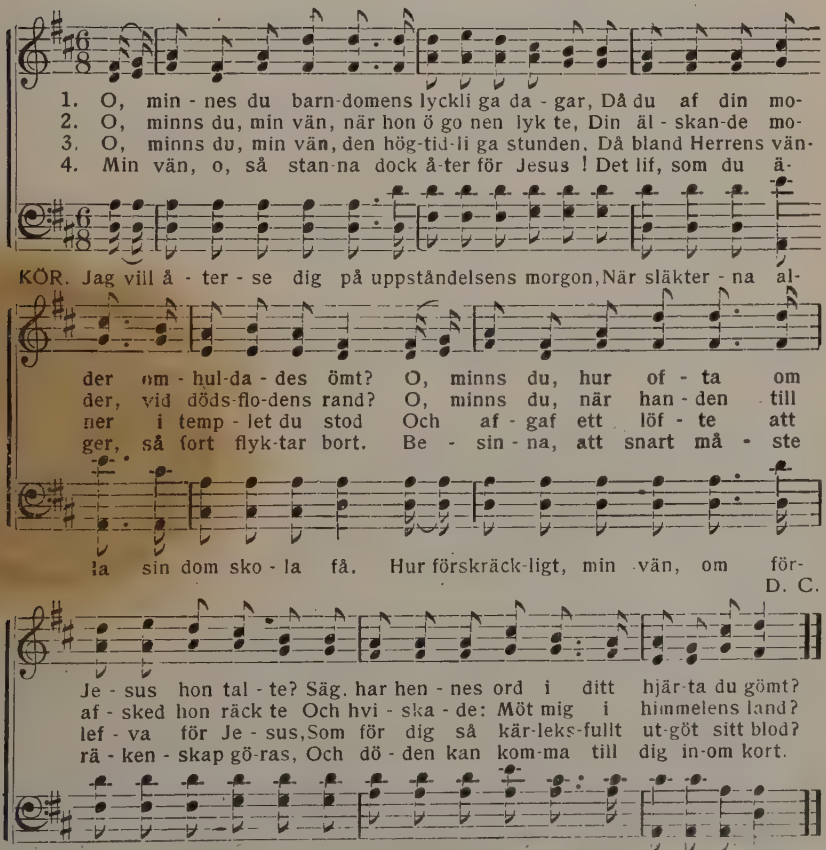

No. 722. Hvilken skara!

FANNY J. CROSBY. IRA D. SANKEY.

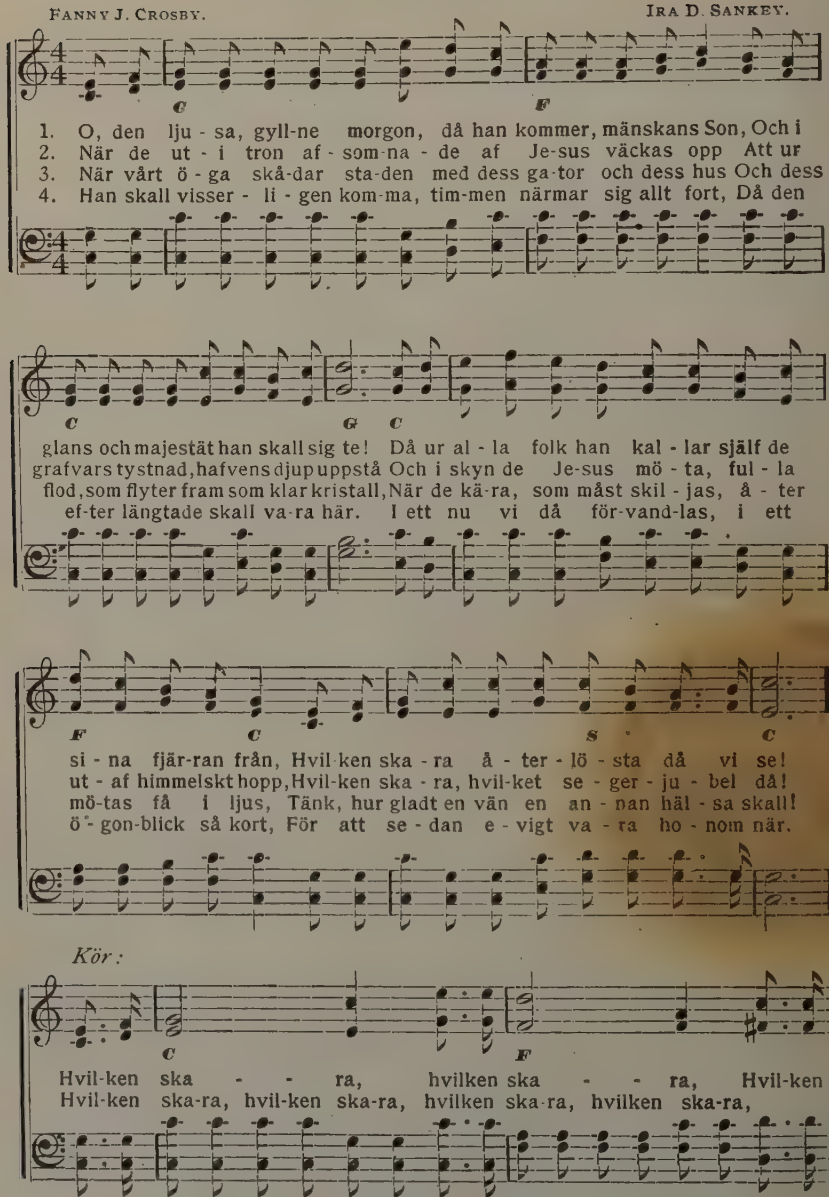

Used by per. The Biglow & Main Co., owners of copyright.

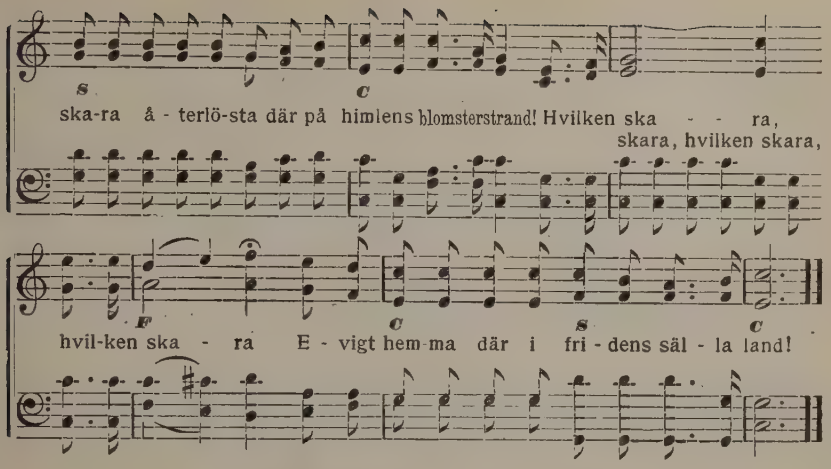

No. 723. Hem, hem!

BETTY EHRENBORG.

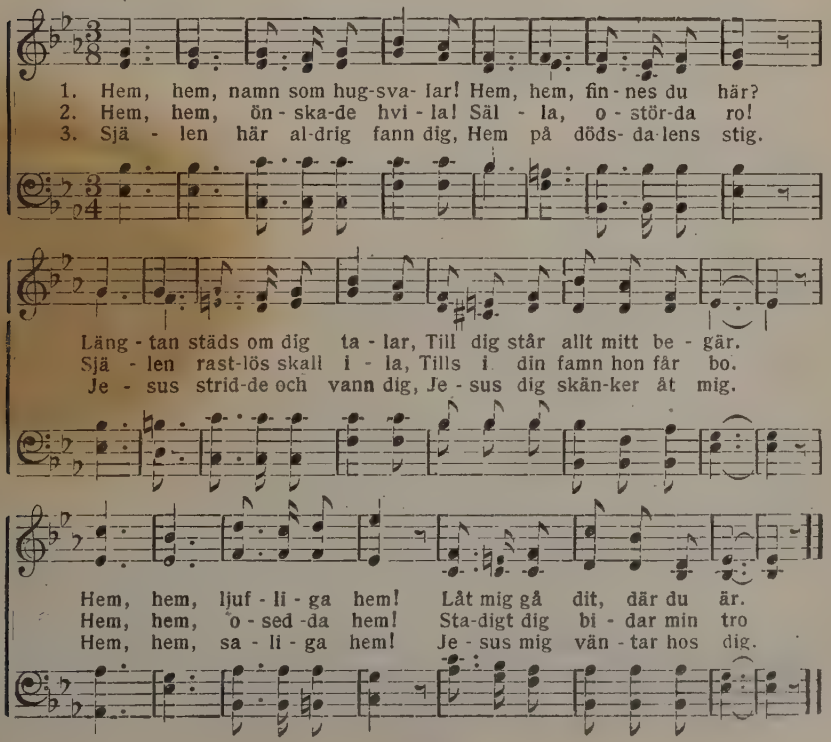

No. 724. Ej silfver, ej guld.

JAMES M. GRAY, D. D. D. B. TOWNER.

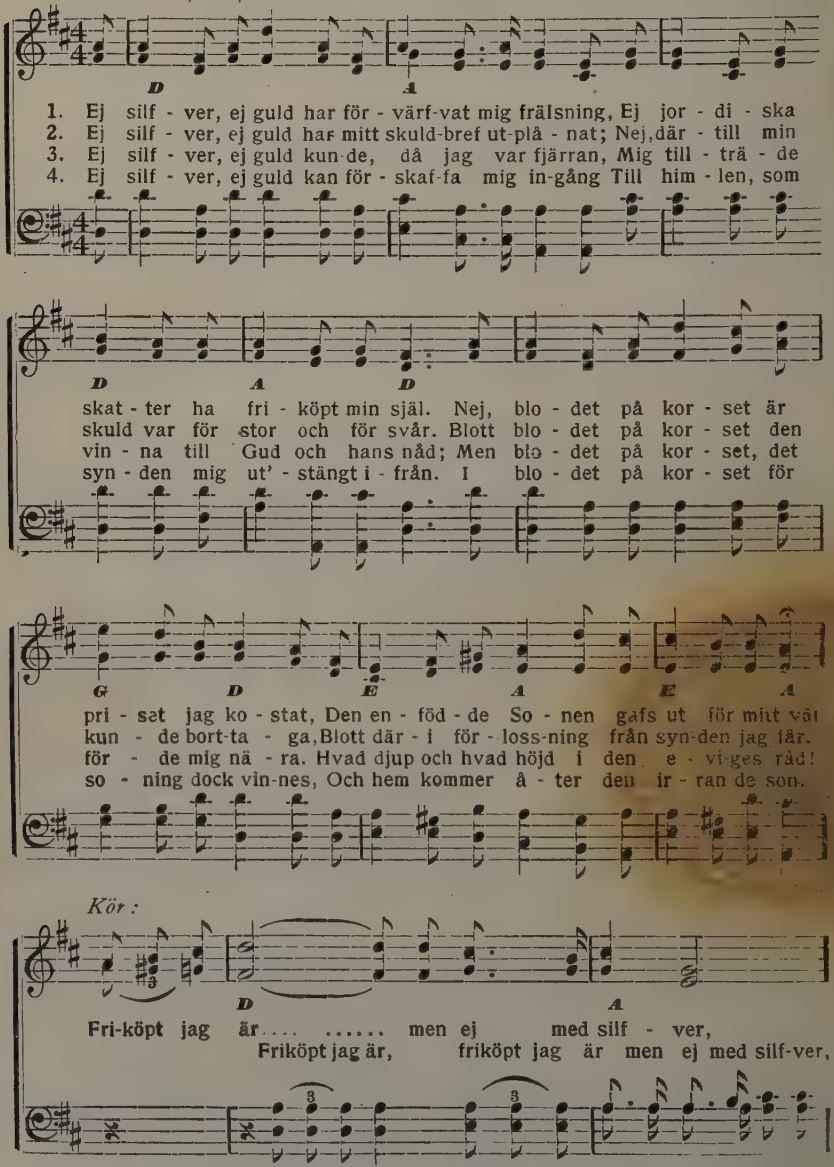

Used by per. D. B. Towner, owner of copyright.

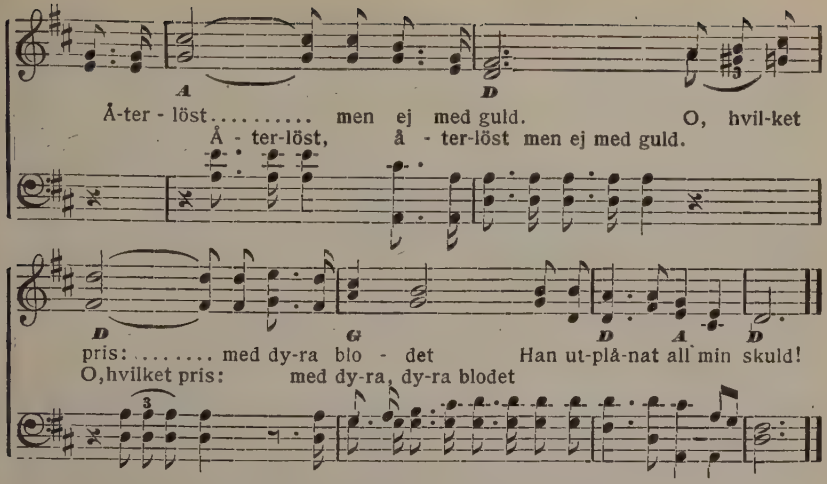

No. 725. Nästan en kristen.

P. P. B.

P. P. Bliss.

1. "Nä-stan en kri-sten— Än har jag tid. Snart vill jag bör - ja
2. "Nä-stan en kri-sten"—Ti - den är kort! "Nä - stan en kristen"—
3. "Nä-stan en kri-sten"—Stan-na och lär! "Nä - stan en kristen"—

Sö - ka min frid," Mån - gen i blind - het så Sä - ger till
Gå ic - ke bort! Je - sus dig ma - nar på, Äng - lar i
Dö - den är när. "Nä - stan" då ej för slår. Trots hvar - je

Anden: "Gå! När det blir läg- ligt, då Ger jag dig bud."
vän-tan stå, Vän - ner i bön ock-så. Nu vänd dig om!
tvif-lans tår Rys - lig din dom du får: Dör - ren är stängd!

Copyright, 1902, by The John Church Co, Used by per.

No. 726. Är ditt fönster öppet?

P. P. B. P. P. Bliss.

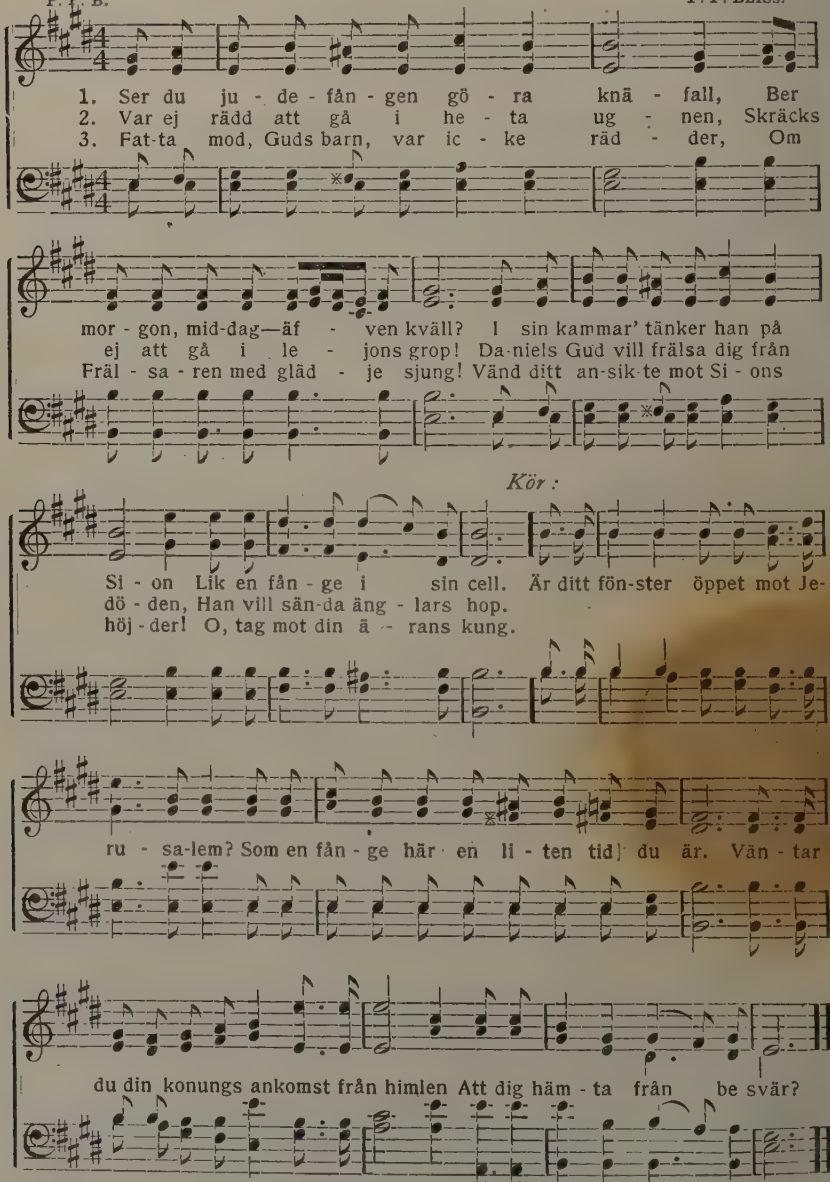

Copyright, 1902, by The John Church Co. Used by per.

No. 727. Simon Jona, älskar du mig?

D. S. S. JNO. R. SWENEY.

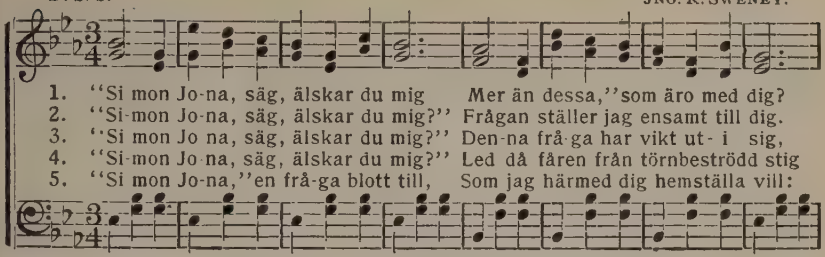

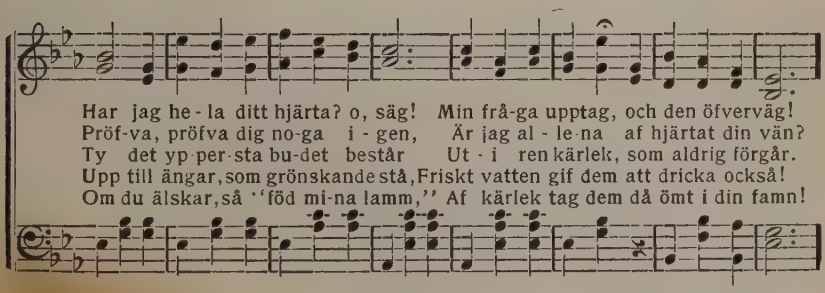

Kör:

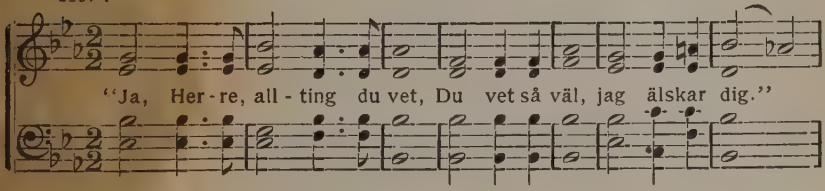

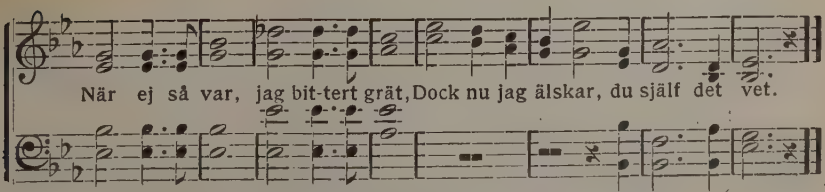

Used by per. Mrs. Jno. R. Sweney, owner of copyright.

No. 728. Invigningssång.

J. B. J. B. Blomqvist.

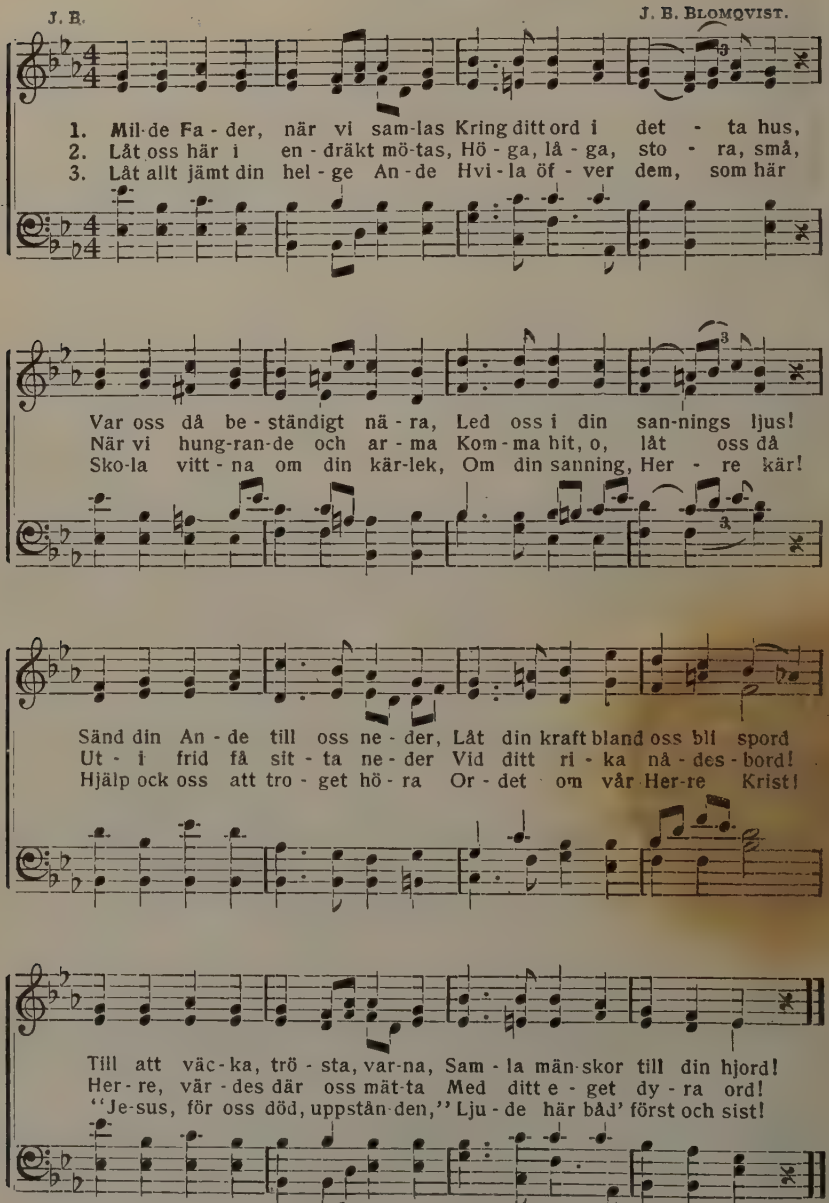

No. 729. Stäm in i änglars kor.

DAWLING. HENRY CAREY.

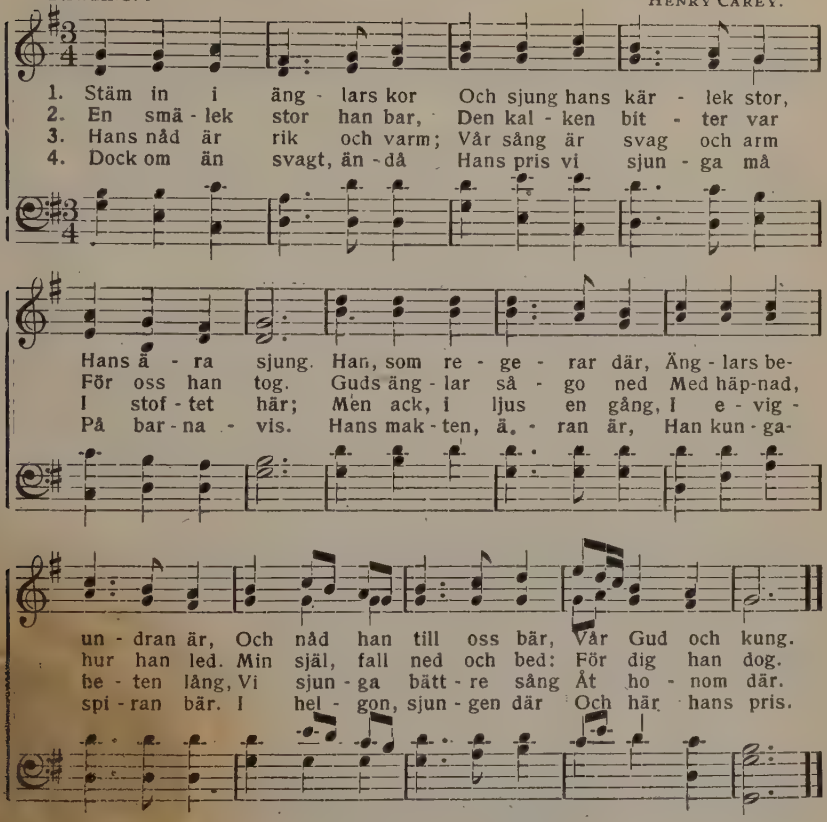

No. 730. America.

S. F. SMITH.

1. My country, 'tis of thee,
Sweet land of liberty,
Of thee I sing.
Land where my fathers died,
Land of the pilgrims' pride,
From ev'ry mountain side
Let freedom ring!

2. My native country, thee,
Land of the noble, free,
Thy name I love.
I love thy rocks and rills;
Thy woods and templed hills;
My heart with rapture thrills
Like that above.

3. Let music swell the breeze,
And ring from all the trees,
Sweet freedom's song!
Let mortal tongues awake,
Let all that breathe partake,
Let rocks their silence break,
The sound prolong!

4. Our father's God, to Thee,
Author of liberty,
To Thee we sing:
Long may our land be bright
With freedom's holy light!
Protect us by Thy might,
Great God, our King!

No. 731. Oss välsigna.

S. J. HEDBORN. PH. NIKOLAI.

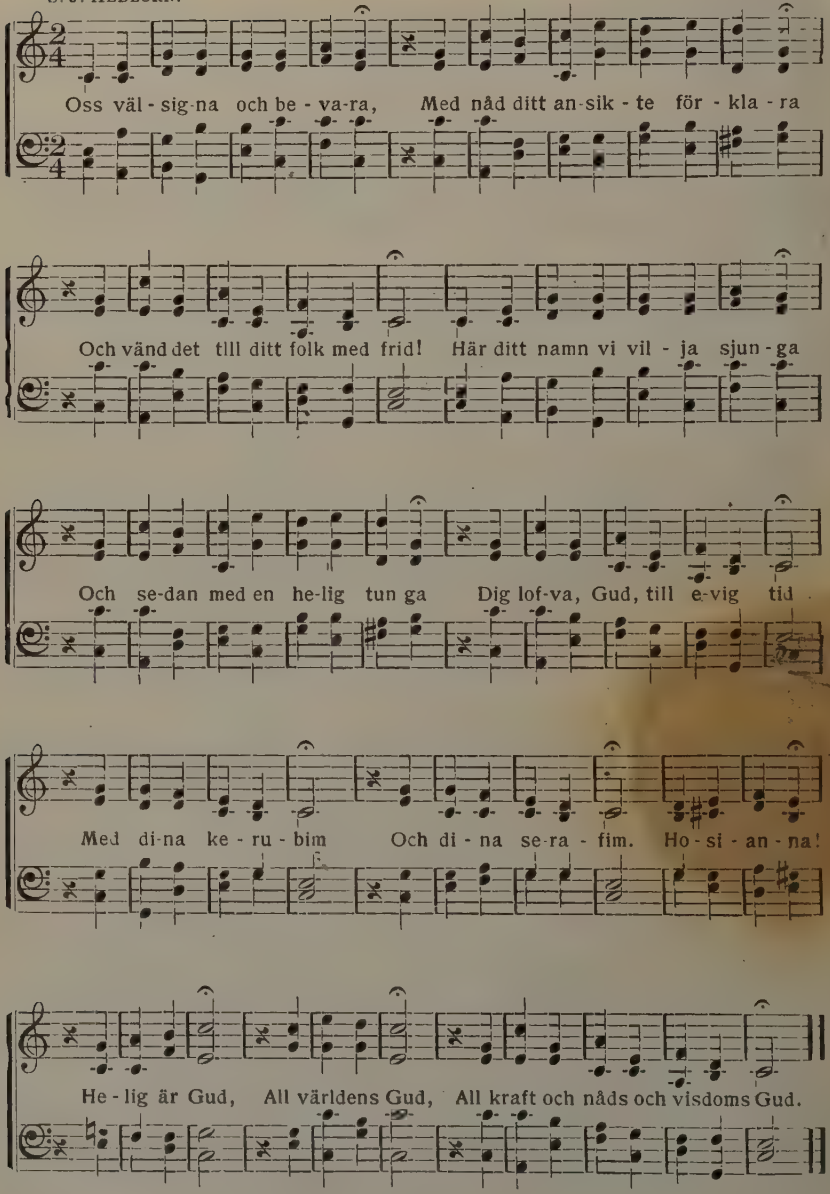

Ackord=tabell, för Guitarr.

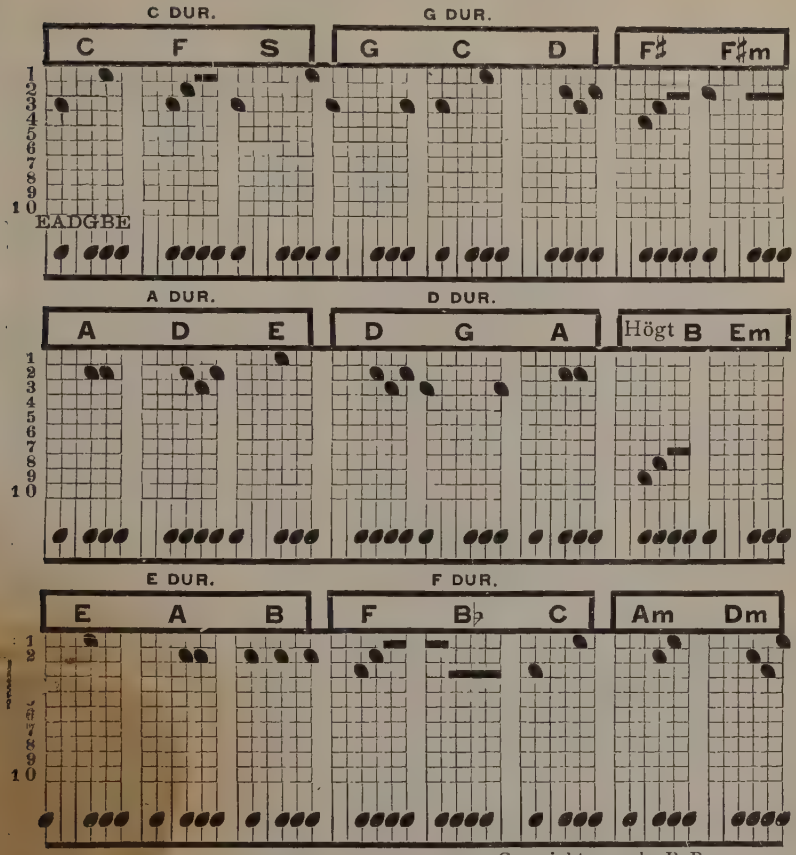

Copyright, 1901, by P. Benson.

Fyra olika sätt att anslå strängarne, i tre olika sorts takt.

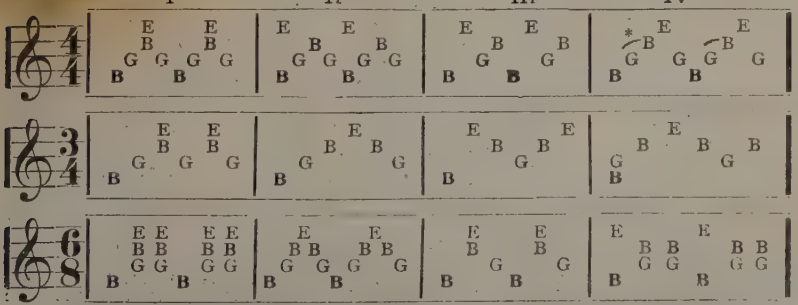

OBS. **B**, betyder bas-strängen, G, G-strängen; B, B-strängen; E, E-strängen eller qvinten. Alla strängar som äro märkta rätt öfver hvarandra, anslås på en gång.

*) Anslås fortare.

Copyright, 1901, by P. Benson.

ÄMNESREGISTER.

	No
Afsked.	
Gud, var med oss	213
Min längtan står	102
När som lifvets	259
Än en gång vi skiljas	187
Afslutningssånger.	
O Jesus, blif när oss	422
Oss välsigna	731
Pris Gud i makt	279
Skrif dig, Jesus	577
Skrif i mitt hjärta	468
Barnaskap.	
Du ömma fadershjärta	428
Min Fader är rik	445
Tryggare kan ingen	193
Är det sannt, att	113
Begrafning.	
Ack, saliga hem	30
Att somna in i Gud	497
Det fins ett land	56
Har du sett hur	222
Jag skall sofva	455
Jag tänker så gärna	563
Skola vi väl alla	250
Stilla uti grafvens	570
Till det härliga	58
Trygg i min Jesu	218
Bekännelse.	
Har du af Jesus	3
Himlaarfvingar	408
Låt ljusen brinna	2
Låt oss sprida solsken	64
Säg, brinner din lampa	387
Så genom ord och	388
Vill du räcka din	449
Är jag en stridsman	204
Berättelsesånger.	
Den rike mannen	253
Det berättas om en	325
Hvar är min vilsne	653
Jag aldrig glömma kan	648
Jag lefde i synden en	702
Min väg är lång	106
O, minnes du barndo	721
Uti dalens famn	530
Vid Sikars-brunnen	171
Brödrakärlek.	
Allt är klädt i	349
Hur ljufligt det är	709
Ljuft kärleksbandet	566
Bröllop.	
Hur skön är	601
I Skapelsens dagar	602
Två händer vilja	604
Vi nu hälsa eder	605
Bön.	
Ack, göm mig	332
Ack, Herre Jesus,	508
Ack, hör min bön	67
Ack, Jesus jag	416
Bida hos mig	307
Det fins nog	353
Ditt ansigte	418
Gode Herde, led och	556
Göm mig, Jesus	496
Herre, fördölj ej	714
Herre, Jesus gif mig	494
Herre, mig rikt nu	397
Herre, mitt hjärta	589
Herre, se vi vänta	620
Hungrig jag beder	413
Jag irrat bort	574
Jag är din, o Gud	516
Jesus, din dufva	590
Jesus, gör mig stilla	493
Jesus kär, gå ej förbi	669
Jesus, låt din	252
Jesus, låt mig	617
Jesus, min Jesus	518
Just som jag är	150
Klippa, du som	330
Låt mig se dig	703
Mer kärlek, Jesus	409
Mer kärlek	473
Närmare Gud, till	470
Närmre, ja närmre	598
Närmare, o Jesus	19
O, bönestund så dyr	186
O Jesus du min	613
O, min frälsare	339
Skurar af nåd	696
Trofaste Jesus	517
Tänk, en sådan vän	80
Tätt vid korset	706
De troendes uppståndelse och förhärligande.	
Den stora hvita	512
Hvilka äro dessa	205
Invid porten där	451
Johannes såg en	121
När jag uppvaknar	268
När min vandring	51
När mitt värf	412
När vi mötas till sist	96
Snart silfvertråden	561
Snart uti höjden	608
Tänk när dimman	680
Den gode herden.	
Det är min herdes	474
"Följen mig!" en	525
Gode Herde, vid	214
Hvar jag går i	520
Jesus den gode herden	273
Jesus gode herden är	31
Min herde god	238
Min herde är Herren	659
Se där den gode	264
Thou art my shepherd	424
Ömt den gode herden	592
Den Helige Ande.	
Helge Ande, du som	119
Helge Ande, kom mig	195
Helge Ande ljufva	443
Kom du helige Ande	595
O, kom, du nådens	527
Dop.	
All makt i himlen	585
Gån ut i hela världen	616
När Petrus, Herrens	619
O, fader sänd	665
O Jesus, den som	528
Så gladligt jag	618
Eftermöten.	
Ack, hör min bön	67
Ack, Jesus, jag längtar	416
Ack, se Guds Lamm	347
Allt till Jesus vill jag	57
Du betungade själ	705
Du, som fjärran från	50
En blick på den	462
Frälsning i Jesus allena	93
Har du intet rum för	697
Har du tänkt på	229
Herre, mig rikt nu	397
Hvarför vill du än	607
Hvem vill bli näst att	73
Hör, du fridlösa	248
Hör huru fridsropet	633
Hör Jesus kallar	488
Jag irrat bort	574
Jag är din, o Gud	516
Jesus dig kallar, till	567
Jesus, jag har hört	376
Jesus står för dörren	154
Just som jag är	150
Klippa, du som brast	330
Kom, du som långt	393
Kom, kom till Jesus	294
Kom till Jesus	594
Kära själ, som gått	664
Låt ljuda än en gång	479
Lägg ut på djupet	565
Lämna dig helt åt Jesus	85
Mer kärlek, Jesus kär	473
Nu jag hör min Jesus	411
När inför Herren jag	258
Närmare, Gud till dig	470
Närmre, ja närmre	598
Närmare, o Jesus Krist	19
O Jesus, du min	613
Rum invid korset för	27
Sorgsna själ, eho du är	48
Strömmen från min	380
Vet du om att Jesus	53
Evangelium.	
Blåsen med basuner!	510
Det är ett fast ord	584
Hör nådens budskap	475
Låt ljuda än en gång	479
Sjung evangelium	128
Som en not Guds	90
Fester.	
Imanuel, var du	240
Till vår fest,	98
Frid.	
En härlig skatt	543
Från urtidens klippa	588
Hör, hur frälsning	312

	No.
Min själ var mörk	161
Mitt hjärta har	440
Nu har jag ock börjat	32
O ljufva frid	482

Främlingslandet.

Hos Gud är idel glädje	466
Här uti världen	47
I främmande land	646
Jag är en främling	611
Jag är en gäst	153
Jag är främling här	529

Fröjd.

Aldrig tröttas vi	370
Det blir en dag	49
Fröjdefullt	647
Förbleknar jordens	101
Ifrån bergets topp	356
Jag har vandrat	395
Jubla nu, mitt	609
Med röst och hjärta	156
O, det fröjdar	303
O, hvad fröjd	37
Sjung af fröjd	326
Stor fröjd, ty Jesus	39
Underbar är min	636
Uti dalen en lilja	68
Väl världen mig hånar	139

Förtappelse.

Den rike mannen	253
I dreamed that the	423
Sent, sent, så sent	720
Tyst, tyst! var tyst!	719
Vid midnattsklockans	452

Glädje.

Alltid salig, om ej	505
Borde jag ej vara glad	105
Glad i mitt sinn'	33
Jag har funnit	74
Jag har kommit hem	91
Jag är nöjd och glad i	208
Jag är så glad	581
Lycklig i Jesus	580
Min fader är rik	445
Mitt hjärta är redo	54
När min Gud	7
O, hvad sällhet	211
O, jag är så lycklig	43
O, jag är så säll	239
On Sunday I am	425
Sjung, sjung om	317
Så haf, nu själ	478
Vill du glad och	225

Guds kärlek.

Det var ej nog	713
Du ömma fadershjärta	428
Guds stora, rika	551
"Gud är kärlek"	521
Kära själ som gått bort	664
Kärlek så härlig	459
Säg, har du hört	480
Så älskade Gud	546

Guds nåd.

Djup af nåd!	359
Dyrbara ord om Guds	299
Har du till din	441
Herrens nåd är	485
Jag vet ett ord	301
O, djup af	687
O, jag är så lycklig	138
Skurar af nåd	696

Guds omsorg.

Du, lilla fågel	217
Ingen omsorg	104
Lägg saken fram	63
O, kasta din omsorg	89

Guds ord.

Det är så kärt	358
Ditt ord, o Gud	266
Hvad båtar dig	484
Jag vandrar igenom	374
Jag vet ett land	538

Helgelse.

Afskild för min	685
Allt till Jesus vill	57
Ett stilla barnahjärta	390
Frälst till det yttersta	262
För Jesus nu allt	396
Helt för Jesus	131
Herre, mig rikt nu	397
Jag har lämnat allt	160
Jesus allena mitt hjärta	15
Kristus, mitt lif	158
Lef för Jesus	191
Lägg ut på djupet	565
Lämna dig helt åt	85

Hemlandssånger.

Broder, som mot	173
Det fins ett hem	9
Det fins ett lyckligt	283
En morgon utan synd	460
Framåt, uppåt, glade	70
Från jordens vimmel	524
Få vi uti himlen	182
Himlen är mitt hem	319
Hvar är det land	679
Högt öfver tidens	515
Hör hur klockorna	255
Jag står på stormig	403
Jag tänker så gärna	563
Jag vet ett land	564
Jag vill sjunga om	81
Jag är så nöjd	399
Just bortom den	316
Kom, låtom oss sjunga	591
Lyft dig, min själ	71
Låt oss sjunga en sång	372
Mot mitt hem jag	671
Nu vi vandra till	622
Nu äro vi på resan	667
När jag tänker uppå	190
O, hur saligt att	135
O, jag vet ett land	354
O, jag vet ett land	495
O, jag vet om en frid	504
O sköna land, högt	606
O, strålande krona	676
Till fridens hem	568
Tänk när jag får	20
Vi tala om sällhetens	458

Hemlängtan och hopp.

Ack, sälla stund	448
Gud, jag frågar	276
Gud ske lof!	438
Hem, hem, namn	723
Hemma, hemma!	621
Hemma, hemma får	159
Hem vi blicka	431
Hos Gud är idel glädje	466
I djupet af mitt	599
Jag blott väntar	315
Jag fröjdas när jag	677
Jag längtar som	108
Jag längtar till	404
Jag ofta tänker på	219
Jag står på stormig	6
Låt mig gå till	420
Min harpa jag stämmer	65
Mitt hem är ej på	165
O, att få hemma vara	410
O, fadershus därofvan	247
O, jag vet ett land	175
O, ljufliga tanke!	559
O, min tanke flyr	691
O, mitt hem	274
O, tänk, när bojan	450
Skönt i aftonstunden	61
Smärtans stunder ila	83
Snart hemma hos	490
Snart så sluta	626
Till fridens hem	688
Åren hasta, snart	164

Hvila.

En liten stund med	467
Från jordlifvets	79
Hjärtans Jesus, i	542
Hvar finner jag hvilan	94
Hvar finner man ro	113
Hvarje stund vid	25
Ljufva hviloplats	146
O, hvad himmelsk	391
Sittande vid Jesu	95
Tänk en gång när	329
Vid Jesu hjärta är	717

Hvilodagen.

Sabbatsdag, hur	300

Hängifvenhet.

All hylining vare	371
Det kors han mig	196
Dig Jesus, jag älskar	335
Ej i böngemenskap	327
Jesus, när jag dig	123
Min Gud och fader	634
Min sång skall bli	558
Nere i dalen	322
Närmare, o Jesus	19
Sittande vid Jesu	95
Skön är glädjen	172

Inbjudning.

(Se Väckelse).

Inledningssånger.

Ack saliga, saliga	434
Gif oss än en	522
Helge Ande, kom	439
Herre, samla oss	143
Himmelske fader	576
Kom huldaste förb.	216

No.

Jesu blod.

Det ges en källa 199
Emedan blodet 197
Hvarje stund 25
Hälsokällan flödde 220
Här en källa rinner 442
Om någon mig nu 596
Strömmen från min 380

Jesu himmelsfärd.

Efter slutat värf 432
Gyllne harpor klinga 716

Jesu kärlek.

Den kärlek Jesus bar 110
Jag har hört att 129
Men hvarföre gråta 183
O, djup af barmhertig. 687
Själ, har du hört 221

Jesu lidande.

Ack, se Guds Lamm 347
Djup var Jesu smärta 652
En timme i Getsemane 539
Guds Lamm jag ser 707
Kommen, bröder 544
Länge gick jag fram 583
Min blodige konung 433
O, själ gå fram 169
På Golgata 708

Jesu namn.

Den store läkaren 114
Det fins ett namn 288
Nu vill jag sjunga 134
O, hur ljufligt 257
Si, Jesus är ett 657
Skönt klingar namnet 385
Tag det namnet 506

Jesu tillkommelse och regering.

Blott en kort tid återstår 157
Din spira, Jesus 476
Gläd dig nu 545
Guds basun skall ljuda 453
Han kommer snart 233
Hvad är det för ljus 500
O, den ljusa, gyllne 722
Pilgrim, lyft din blick 166
Skåden, helgon 684
Snart randas en dag 534
Snart uti höjden 608
Som en ljungeld 569
Säg, hvem är han 235
Vid basunens ljud 149
Vår kung regera 290

Jesu uppståndelse.

Jesus lefver 686
Kristus är uppstånden 282
Uppstått har Herren 179

Jesus, en vän.

En vän jag har funnit 223
En vän som mig älskar 28
Hvem kan läka 363

No.

Ingen lik Jesus 674
Jag har en vän i Jesus 251
Jag har en vän som 151
Jag har i himlen 209
Jesus är min sång 603
Ljuft det är att sjunga 503
O, det fins ej en vän 656
O, jag har en vän 673
O, jag äger en vän 700
Tänk, en sådan 124
Är du tryckt och trött 444
Är Jesus när 436

Jesus sökande syndaren.

Det var nittionio 147
Det är min herdes 474
Frälsaren Jesus 272
Pris vare Jesus 481
Ömt den gode herden 592

Jul.

Herren af himlen 572
Julen är inne 655
Nu glädjens timme 663
Nu är julen inne 662
När juldagsmorgon 23
O, du salige 554
På juldagsmorgon 24
Se, morgonstjärnan 501
Som fordom i fjärran 571
Tacken nu Herren 624
Vak upp! Vak upp! 718
Var hälsad, sköna 284
Välkommen, kära 231
Ära vare Gud 318

Kors och pröfningar.

Bida blott 550
Bida hos mig 307
Bort från jordlifvets 366
Det kors han mig gett 196
Framåt det går igenom 292
Från jordlifvets vimmel 79
Herre, fördölj ej ditt 714
Hos Gud är idel glädje 466
Hur fast är ej grunden 280
Hur ofta här försagda 59
Hur än lifvets stormar 555
Just bortom den mörka 316
Kristus mitt lif skall 158
Lägg saken fram för 63
När af frestelsen du 419
Närmare, o Jesus Krist 19
O kasta din omsorg 89
Skön är glädjen, som 172
Till ett hjärta, trött 389
Uti nödens timma 308

Kristi efterföljelse.

Dig, min Jesus 383
Fasta och dyra stå 265
Gladt vill jag nu följa 66
Nu jag hör min Jesus 411
Nöjda att vandra 77
Se blott på Jesus 82
Tala vänligt med 384
Tyst! Hör Jesu 379
Tänken på Jesus 549

Kyrkoinvigning.

Milde fader, när 728

No.

Ledning.

Dag och natt ju 11
Han leder mig! 62
Hela vägen går han 471
Hvar blomstrar 72
I sin kärlek, rik 133
Jesus, led mig 650
På den väg jag 313
Se, hur mildt 334

Lifvets växlingar.

Blott en kort liten tid 157
Dag och natt ju äro 11
Hvad helst här i 715
Här uti världen en 47
Jag blott väntar att 315
Ljus efter mörker 152
Min längtan står till 102
När känslan inga 711
O hur saligt att få 135
O ljufliga tanke! 559
Smärtans stunder ila 83
Säg, hvad är lifvet 401
Tack min Gud för 421
Tänk en gång, när 329
Tänk, hur snart våra 311
Ungdom i lifvets vår 230
Vid Jesu hjärta är det 717

Lof och tacksägelse.

Du frågar, hvad 610
Du folk som älskar 267
En visa ny 210
Glad som fogeln 100
Gud vare lof 170
Gud vare tack 437
Hela världen 435
Jag är frälst och 40
Jag är i sanning 14
Jag är så trygg 206
Jesus ditt namn 246
Kom låtom oss förenas 21
Kom låtom oss på 132
Kära själ, stå upp 627
Lofvad vare Herren 42
Lofva Herren, min 337
Lofven Gud med 537
Min sång skall bli 558
Nu till Jesu pris 46
Nu är jag säll 185
När inför Herren 258
O, att med tusen 651
O Gud, som huldt 295
O, hur skönt att 125
O, hvad sällhet 212
O, hvilken fröjd 203
O, Jesus, morgonens 69
O, kära syskon 368
Ring i himlens 509
Se hur fogeln gladt 141
Sjung en sång till 41
Sjungom, syskon 507
Som lilla fogeln 155
Stäm in i änglars kor 729
Sången om Jesus 426
Tack min Gud 421
Tack o Jesus 541
Upp, min själ 201
Utaf Anden lyft 178
Vi prise dig 163
Än en gång 99
Är du glad, af 116
Önskar du nåd 180

No.

Mission.

Hvar solen på 628
I den mörka hedna 382
Låt nu evangelii 298
Ren bådar morgon 614
Spriden ut ibland 668
Till polens kalla 615

Morgon och afton.

Jag vill börja med 293
Jag är så glad 5
Kvällen skymmer 249
Ljuft i stilla 364
När solen lyktat 52

Nationalsång.

My Country, 'tis of 730

Nattvarden.

(Se äfven "Jesu Blod" och "Jesu Lidande.")

Det är en härlig 489
O, Herre Jesus 586

Ordination.

Kanhända ej uppå 640
Simon Jona, säg 727

Pånyttfödelse.

Då Jesus här på jorden 18

Rening i Jesu blod.

Det fins en renings 469
Det ges en källa 199
Dyre Jesus, du mig 76
Ej silfver, ej guld 724
En fullkomlig rening 270
Har du gått till Jesus 547
Här en källa rinner 442
Jag ser dit upp 29
Om din synd 638
Strömmen från min 380

Sinnesändring och tro.

Du frågar, hvad är 610
Då Jesus här på jorden 18
Ej silfver, ej guld 724
Frälsaren Jesus kom 272
Fräls till det 262
Glad i mitt sinn' 33
Glad som fågeln på 100
Gud, jag frågar ej 276
Gud vare lof att min 170
Hur skulle jag kunna 228
Jag har funnit Sarons 74
Jag har kommit hem 91
Jag har vandrat 395
Jag irrat bort 574
Jag lefde i synden 702
Jag vandrade i syndens 639
Jag är fräls 40
Jag är i sanning 14
Jesus, ditt namn vill 246
Jubla nu, mitt själa 609
Lofva Herren,min själ 357
Lycklig i Jesus 580
Länge gick jag fram 583
Min fader är rik på 445
Min själ långt borta 8
Min själ var mörk 161

No.

Mitt hjärta har funnit 440
Nu har jag ock börjat 32
Nu min frälsningssak 536
Nu är jag säll och 185
När frid jag åtnjuter 694
O, det fröjdar mitt 303
O djup af 687
O Gud som huldt mig 295
O, hvad fröjd den 37
O, jag är så lycklig 138
O, jag är så lycklig i 43
O sjung min själ, om 552
Pris vare Jesus 689
På den väg jag själf 313
Sedan min Jesus i 637
Som en fågel på flykt 461
Som lilla fågeln 155
Underbar är min Jesus 636
Upp min själ 201
Än en gång 99

Strid och seger.

Ett banér så skönt 45
Fram i Kristi 44
Framåt, du Herrens 578
Framåt till strid 237
Gå i Herrens fruktan 112
Har du mod 17
Håll dig fast 712
I Kristi stridsmän 38
I triumf vi tåga 269
Jesu kära brud! 34
Kring korsets fana 177
Lofven vår Gud 398
Lyft den högt 463
Marsch framåt 625
O, fällen icke modet 148
O, lyft blicken upp, 492
Om i striden 447
Se, vi tåga fram 145
Strid för sanningen 176
Stå upp, stå upp 206
Såsom en hjälte 394
Upp, framåt till 118
Upp, framåt! upp 386
Upp, kamrater 579
Vill du skåda Jesus 107
Vill du stå för Jesus 338

Sådd och skörd.

Endast löf! 355
Gå dag för dag 430

Söndagsskolan.

Barnaåren 84
Det blir något 456
Det fins hemma för 16
Det är så ljufligt 286
Det är så ljufligt 287
Här med fröjd 415
Jag, en liten pilgrim 234
Jag har blott två 60
Jag älskar söndagssk. 12
Jag är ett litet 343
Jesus bjuder barnen 35
Jesus har mig 641
Jesus älskar 377
Lyckliga barn, som 236
Nu vid Jesu 36
O, hur stort att tro 670
O, jag är så glad 340
Samla dem alla, 465
Si, Jesus vill hafva 226
Uti Jesu sköna 361

No.

Uti vår söndagsskola 162
Vi, en liten skara 678

Tidens korthet.

Blott en kort liten 157
En liten tid och 111
Gif mig den frid 710
Hur snart försvinner 699
Ungdom i lifvets 230

Tillflykt.

Från hvarje storm, 597
För mig till den 464
Hur skulle jag 228
Hur än lifvets 555
Jag hvilar så salig 704
Jag vet en plats 400
Nu har fogeln 513
O, jag känner en vrå 4
Som en fogel på flykt 461
Vid Jesu hjärta 717
Vid Jesu kors 562

Trygghet.

Alla Herrens vägar 140
Bergen de fasta 454
Det fröjdar mitt 26
Dyra förvissning 271
Endast i Gud 600
Framåt det går 202
Frukta icke 417
Hos Jesus trygt 304
Hur ofta här försagda 59
Hvad man säga må 75
Hvarsomhelst med 261
Klippan står fast 305
Kom vandrare 278
Lugn är min tillflykt 350
Min framtidsdag 519
Mitt hopp jag byggt 314
Mästare, stormarne 333
Nu min frälsningssak 536
O, hvad himmelsk 391
O, sjung, min själ 552
Om frid som en 694
Så frukta dig icke 198
Tryggare kan ingen 193
Trygg i min Jesu 218
Uti korsets skugga 357
Vår fasta klippa 120
Vår Gud är oss 360

Tröst.

Bida blott, bida blott! 550
Blicka upp, blicka 328
Blott en dag 429
Du betungade själ 705
En liten tid 111
Fram en suck 511
Jag lyfter mina ögon 352
När af frestelsen 419
Si vi gå uppåt 346
Till ett hjärta 389
Uti nödens timma 308
Vår Jesus han är 136
Är du tryckt 444

Ungdomssånger.

Friskt framåt 115
Hur stort det är 593
Jag är ung, jag är glad, 142
Kan du gifva 323
O, du starka 215
O, se den lilla 263

No.

Vaksamhet.

Den väg du gått 289
Kom, du morgonstj. 184
Ser du judefången 726
Vaka, själ och bed 514
Väktare, när få vi 666

Verksamhet.

Det är min herdes 474
Fort ut med räddning 642
Gå i Herrens vingård 88
Gå ut uppå vägar 362
Hvem vill gå 630
Lyfter du väl 381
Låt oss sprida solsken 64
Min väg är lång 106
Nödga dem, de 557
Rädda de döende 575
Samla dem in 244
Se det hvitnande 486
Spriden ut ibland 668
Så den ädla säden 296
Så genom ord 388
Säden är mycken 644
Till verksamhet 526
Verka, ty natten 78

Väckelse och inbjudning

Ack se Guds Lamm 347
Ack, säg mig hvad 533

No.

Betesda här 291
Bröllopet tillredt 523
Den port är trång 560
Det ordet "kom" 553
Du, som din skatt 531
Du, som fjärran 50
En blick på den 462
En röst till dig ofta 693
Frälsning i Jesus 93
Har du intet rum 697
Har du mod att 427
Har du tänkt på 229
Herren står vid 535
Hvad heter den 188
Hvarför vill du 607
Hvart går du? 109
Hvar och en som 682
Hvar är du? 658
Hvem gäller bjudning. 407
Hvem klappar så 582
Hvemsomhelst kan 126
Hvem vill bli näst ,73
Hvi hastar denna 245
Hvart skall du gå 612
Härligt hemlands 1
Härligt nu skallar 87
Hör, du fridlösa 248
Hör, huru fridsropet 633
Hör Jesus kallar 488
I den sena midnatts. 690
Innerligt, kärleksfullt 491
Irrande son 649
Jag vet en källa 122
Jag vet en port 302

No.

Jesus dig innerligt 457
Jesus dig kallar 567
Jesus står för dörren 154
Klappande vid 502
Kom, du som långt 393
Kom, kvalda själ 243
"Kommen alla" 661
Kom, sorgsna själ 660
Kom till Jesus 594
Kära själ som gått 664
Lefver du det nya 446
Min själ långt borta 8
Mästaren är här 683
Nästan en kristen 725
Och när skörden 675
Om din synd än är 638
O säg, hvad är målet 310
O, underbar kärlek 224
På det stormupprörda 92
På sitt kors 402
Rum invid korset 27
Skynda till Jesus 573
Sorgsna själ 48
Syndare hör! du 487
Säg mig, hvart går du, 477
Säg, min vän 645
Vet du om att Jesus 53
Vill du möta mig 10

Årsskiftet.

Godt, nytt år, 498
Godt nytt år, du 532
Tänk hur snart 311

SOLO, DUETTER OCH KÖRSÅNGER.

Solo-sånger.

Alla Herrens vägar 140
Bida blott 550
Blott en dag, ett 429
Bort från jordlifvets 366
Den väg du gått gif 289
Det berättas om en 325
Det fins ett hem 9
Det kors han mig gett 196
Det var nittionio 147
Det växte en blomma 86
Du betungade själ 705
Du lilla fågel, är så 217
Ej i böngemenskap 327
Endast löf 355
Har du mod att följa 427
Har du sett hur 222
Hem, hem 723
Herre, fördölj ej ditt 714
Herre, mitt hjärta 589
Herrens nåd är hvar 485
Herren står vid 535
Hvart skall du gå? 612
Hvar är du? 658
Hvar är, min vilsne 653
Hvem kan läka 363
Hvem klappar så 582
Hvila dig i stilla ro 320
I djupet af mitt 599

I främmande land 646
Innerligt, kärleksfullt 491
Jag aldrig glömma 648
Jag har lämnat allt 160
Jag lefde i synden en 702
Jag länge dröjde 309
Jag ofta tänker på 219
Jag skall sofva, men 455
Jag såg en ros 281
Jag är en gäst och 153
Jesus, din dufva 590
Jesus, du morgonens 378
Jesus står för dörren 154
Kan du gifva ditt 323
Kom, kvalda själ 243
Kvittra, lilla fågel 292
Kvällen skymmer 249
Lefver du det nya 446
Ljuf är min tillflykt 350
"Min väg är lång, 106
"Mitt barn, kom och 275
Mitt hjärta har funnit 440
När känslan inga 711
Nästan en kristen 725
O faderhus 247
O härliga framtid 331
O jag vet ett land 175
O, jag vet ett land 354
Om jag ägde allt 540
O, jag äger en vän 700
O,jag är så säll i dag 229
O, lilla stjärna 306

O, minnes du 721
O, min tanke flyr 691
O mänskobarn, hvi 181
O säg, hvad är målet 310
Se hur fågeln gladt 111
Se opp, du som 373
Sjung, sjung om 317
Skön är glädjen som 172
Snart silfvertråden 561
Som en trast uti 44
Som lilla fågeln 155
Så frukta dig icke, 198
Säg, har du hört? 480
Säg, hvad är lifvet? 401
Säg, min vän, hvar 645
Till fridens hem 688
Tänk, hur snart våra 311
Vid Jesu hjärta är 717
Vid midnattsklockans 452
Vilsna får, hvarhelst 297
Är Jesus nu din vän 285
Vid Sikarsbrunnen 171

Duetter.

Ditt ord, o Gud 266
Gode herde, led och 556
Hemlandsklockans 405
Kvällen skymmer 249
Lyss! hör Jesu 379
Lägg ut på djupet 565
Säg, min vän, hvar 645

Duetter med kör.

	No.
Allt till Jesus	57
En röst till dig ofta	693
Gode herde, vid ditt	214
Har du tänkt på	229
Jag vandrar igenom	374
Jesus älskar små	377
O det finns ej en vän	656
O, strålande krona	676
Snart silfvertråden	561
Som fordom i fjärran	571
Vi tala om sällhetens	458

Körsånger.

Nedanstående register innehåller inga s. k klassiska körsånger, utan i stället enkla, lättlärda. Det oaktadt rekommenderas de till både större och mindre körer, ty den enkla körsången har varit och är än i dag till stor välsignelse vid våra sammankomster.

	No.
Ack, säg mig,	533
Ack, sälla stund jag	448
Afskild för min	685
Allting kläds i	349
Bergen de fasta	454
Betesda har	291
Bida blott, Bida	550
Bida hos mig, ty	307
Broder, som mot	173
Den stora hvita	512
Det ordet "kom"	553
Det var ej nog för	713
Ditt ansikte, min**	418
Djup var Jesu	652
Du frågar, hvad är	610
Du, som fjärran**	50
Dyrbara ord om	299
Dyre Jesus, du mig	76
Efter slutadt värf	432
Ej silfver, ej guld,	724
En bättre dag snart	342
Endast en vänlig	654
En dyrbar skatt	543
En vän som mig	28
Fasta och dyra stå	265
Framåt till strid vi	237
Framåt, uppåt glada	70
Friskt framåt du	115
Frukta icke svaga	417
Från himlen och från	324
Från jordlifvets*	79
Frälsning i Jesus	93
"Följen mig!"	525
För Jesus nu allt	396
Gläd dig nu, du	545
Godt nytt år, I	498
Guds basun skall	453
Gå dag för dag	430
Har du gått till	547
Har, o själ, du	127
Hemma, hemma	621
Hemma, hemma får	159
Hem vi blicka på vår	431
Herre, mig rikt nu**	397
Herren är mitt lif	227
Himlaarfvingar	408
Hur fast är ej	280
Hur skön är	601
Hur stort det är	593
Hur än lifvets	555
Hvar finner jag**	94
Hvart går du? Hvart	109
Hvar är det land	679
Hvar är min vilsne	653
Härligt hemlandsklockan	1
Högt öfver tidens	515
Hör hur frälsningsjub.	312
Hör, hur klockorna	255
Hör Jesus kallar	488
Hör, nådens budskap	475
I den sena midnattst.	690
Innerligt, kärleksfullt**	491
Invid porten där	451
I skapelsens dagar	602
Jag blott väntar**	315
Jag har hört att*	129
Jag har lämnat allt*	160
Jag har vandrat	395
Jag ofta tänker	219
Jag står på stormig	403
Jag vandrade i	639
Jag vet en skön och	538
Jag är fast vid	103
Jesus, den gode	273
Jesus dig kallar	567
Jesus, jag har hört	376
Jesus, led mig	650
Jesus bortom den	316
Klappande vid	502
Klippan står fast	305
Kom, sorgsna själ**	660
Kvällen skymmer	249
Kära själ, stå upp	627
Ljuft i stilla**	364
Lofvad vare Herren	42
Lofven vår Gud	398
Lyfter du väl upp	381
Låt ljusen brinna	2
Låt mig gå till	420
Låt mig se dig, Herre	703
Lägg ut på djupet**	555
Marsch framåt, du	625
Milde Fader, när vi	728
Min själ långt borta	8
Mitt hem är ej på	165
Mitt hopp jag byggt	314
Mot mitt hem**	671
Mästare, stormarna	333
Nu har fogeln funnit	513
När frid jag	694
När jag tänker uppå	190
När känslan inga	711
När min vandring	51
När mitt värf är	412
När som lifvets	259
Nödga dem de djupast	557
O, att få hemma	410
Och när skörden**	675
O Gud, som huldt	295
O, hur ljufligt	257
O hvad himmelsk	391
O, hvad sällhet här	211
O, jag vet om en frid	504
O, Jesus morgonens	69
O, kom och se det	241
O kära syskon,	368
O, låt mig svinga upp	623
Om din synd än är	638
O, min tanke flyr	691
O, se den lilla	263
O, sköna land	606
På den smala vägen	632
På det stormupprörda**	92
På Golgata	708
På sitt kors min dyre	402
Se blott på Jesus**	82
Sedan min Jesus	637
Se det hvitnande fält	486
Se, hur mildt i mörka	334
Se morgonstjärnan	501
Simon Jona, säg	727
Själ, har du hört	221
Snart randas en dag	534
Snart uti höjden vår	608
Som en fogel på flykt	461
Som en ljungeld	569
Spriden ut ibland	668
Strömmen från min*	380
Säden är mycken**	644
Säg, hvem är han	235
Säg mig, hvart går du	477
Tacken nu Herren	624
Till ett hjärta, trött	389
Trofaste Jesus	517
Två händer vilja sig	604
Tyst, tyst, så tyst!	719
Tänk, en gång, när	329
Tänken på Jesus,	549
Tänk, en gång, när	329
Tänk när jag får	20
Upp framåt! Upp	386
Utaf anden lyft**	178
Vak upp! Vak upp!	718
Vet du om att Jesus	53
Vi ha samlats här	277
Vill du glad och	225
Vill du möta mig	695
Vill du räcka din	449
Vi nu hälsa eder	605
Vi nu vandra till	622
Vi prise dig**	163
Vår kung regera skall	290
Åren hasta,	164
Önskar du Jesu dyra	406

* Kan äfven, med god effekt, sjungas som solo från början och till kören.

**Kan äfven, med god effekt, sjungas som duett från början och till kören.

REGISTER,

Upptagande sångernas begynnelseord och nummer, äfvenså rubriker och ofta förekommande uttryck hvilka lätt fästa sig i minnet.

No.

A.

Ack göm mig, min 332
Ack Herre Jesus 508
Ack, hör min bön 67
Ack Jesus, jag längtar 416
Ack, saliga hem hos 30
Ack saliga 434
Ack, se Guds Lamm 347
Ack, säg mig 533
Ack, säg mig, hvem är 365
Ack, sälla stund 448
Af nåd af nåd 301
Afskild för min 685
Aldrig tröttas vi att 370
Alla Herrens vägar 140
Alla mina källor 327
All hyllning vare Jesu 371
All makt i himlen 585
Alltid salig 505
Allting kläds i 349
Allt till Jesus vill jag 57
Annas önskan 344
Att somna in 497

B.

Barnaåren, hur' sälla, 84
Bergen de fasta 454
Betesda har 291
Bida blott 550
Bida hos mig, ty 307
Blicka upp, blicka upp 328
Blicka upp, min vän 308
Blott en dag, 429
Blott en kort liten tid 157
Blåsen med basuner 510
Borde jag ej vara glad 105
Bort från jordlifvets 366
Bortom floden 133
Broder, som mot 173
Bröllopet tillredt 523
Bönevrån 353

D.

Dag och natt ju äro 11
Den fria slafven 170
Den kärlek Jesus bar 110
Den port är trång 560
Den rike mannen 253
Den skönaste ros har 207
Den stora hvita 512
Den store läkaren 114
Den väg du gått gif 289
De stå väntande 315
Det berättas om en 325
Det blir bättre efter 389
Det blir en dag af 49
Det blir något 456
Det enda som är 499
Det fins en ros 472
Det fins en reningsk. 469
Det fins ett hem, 9
Det fins ett land 56
Det fins ett lyckligt 283
Det fins ett namn, 288
Det fins hemma 16

No.

Det fins nog någon 353
Det fröjdar mitt hjärta 26
Det ges en källa 199
Det kors han mig gett 196
Det ordet "kom" 553
Det var ej nog 713
Det var nittionio 147
Det växte en blomma 86
Det är en härlig 489
Det är ett fast 584
Det är min herdes 474
Det är så kärt att 358
Det är så ljufligt 286
Det är så ljufligt med 287
Det är så trångt 375
Dig Jesus, jag älskar 335
Dig, min Jesus, 383
Din spira, Jesus 476
Ditt ansikte, min 418
Ditt ord, o Gud är 266
Djup af nåd, o är det 359
Djup var Jesu 652
Du betungade 705
Du folk som älskar 267
Du frågar, hvad 610
Du, Guds trogna skara 117
Du lilla fågel, 217
Du som din skatt 531
Du, som fjärran 50
Du ömma fadershjärta 428
Dyra förvissning 271
Dyrbara ord om Guds 299
Dyre Jesus, du mig 76
Då Jesus här på jorden 18
Då skall jag vara 268
Där bjuds ej farväl 102
Där fins honung 127

E.

Efter slutadt värf 432
Ehvad dig möter. 144
Ej har jag världslig 192
Ej i böngemenskap, 327
Ej silfver ej guld 724
Emedan blodet räcker 197
En alltid trofast vän 223
En blick på den 462
En bättre dag snart 342
En dyrbar skatt 543
En liten stund 467
En morgon utan synd 460
En röst till dig 693
En timme i Getsemane 539
Endast en vänlig 654
Endast i Gud 600
Endast löf 355
En fullkomlig rening 270
En liten tid och 111
En visa ny till Herren 210
En vän jag har funnit 223
En vän, som mig 28
Ett baner så skönt 45
Ett stilla barnahjärta 390

F.

Fasta och dyra stå 265

No.

Fins någon här som 194
Fort ut med räddning 642
Fram en suck sig 511
Fram I Kristi 44
Framåt, det går 202
Framåt, du Herrens 578
Framåt till strid vi gå 237
Framåt, uppåt glada 70
Frid, frid, frid 161
Friskt framåt du unga 115
Frukta icke svaga 417
Från Golgata 380
Från himlen och från 324
Från hvarje storm 597
Från jordens vimmel 524
Från jordlifvets 79
Från urtidens 588
Frälsaren Jesus kom 272
Frälsning fri 402
Frälsning i Jesus allena 93
Frälst till det yttersta 262
Fröjdefullt, 647
Fröjd, fröjd, fröjd, 156
Fåfänglighet, 351
Få vi uti himlen, 182
Född på nytt 18
"Följen mig!" 525
Följ hans fana 417
Följ nu herdens röst 297
Följ nu mig 379
Förbleknar jordens 101
För Jesus nu allt uppå 396
För mig till den 464

G.

Gif mig den frid 710
Gif oss än en 522
Glad i mitt sinn' 33
Glad som fågeln 100
Gladt vill jag nu följa 66
Gläd dig nu, du 545
Gode herde, led 556
Gode herde, vid ditt 214
Godt, nytt år, du 532
Godt nytt år. I 498
Gud, jag frågar ej 276
Gud ske lof! 438
Gud vare lof, att min 170
Gud vare tack 437
Gud var med oss 213
"Gud är kärlek" 521
Guds basun skall 453
Guds Lamm 707
Guds stora, rika 551
Guds änglar 341
Gyllne harpor 716
Gå dag för dag 430
Gå i Herrens fruktan 112
Gå i Herrens vingård 88
Gå in i min vingård 22
Gå ut uppå vägar och 362
"Gån ut i hela 616
Göm mig, Jesus 496
Gören edra portar höga 235
Gör något för Jesus 362

No.

H.

Halleluja, nu kan jag 200
Han frälste en 129
Han kommer snart 233
Han leder mig 62
Han nu klappar på 53
Har du af Jesus 3
Har du gått till Jesus 547
Har du intet rum 697
Har du mod att 427
Har du mod när vilda 17
Har du sett hur träden 222
Har du till din 441
Har du tänkt på 229
Har, o själ du 127
Hasta, hans kärlek 408
Hela vägen går 471
Hela världen 435
Helge Ande, du som är 119
Helge Ande, kom mig 195
Helge Ande, kom 439
Helge Ande ljufva, 443
Helt för Jesus 131
Hem, hem mitt ljufva 153
Hem, hem namn 723
Hem vi blicka på 431
Hemlandsklockan 1
Hemlandsklockan 405
Hemma där 403
Hemma, hemma får jag 159
Hemma, hemma 621
Herre, fördölj ej 714
Herre Jesus, gif 494
Herre, mig rikt nu 397
Herre, mitt hjärta 589
Herre, oss enhvar 260
Herre, samla oss nu 143
Herre, se, vi 620
Herren af himlen 572
Herren står vid 535
Herren är mitt lif, min 227
Herrens nåd är 485
Himlaarfvingar 408
Himlen är mitt hem 319
Himlens fåglar 548
Himmelske fader 576
Hjärtans Jesus, 542
Honom se såsom 51
Hoppet 103
Hoppfullt verka vi 381
Hos Gud är idel glädje 466
Hosianna, Davids Son 241
Hos Jesus 113
Hos Jesus tryggt jag 304
Hungrig, jag beder dig 413
Hur fast är ej grunden 280
Hur ljufligt det 709
Hur ofta här försagda 59
Hur skulle jag kunna 228
Hur skön är 601
Hur snart försvinner 699
Hur stort det är 593
Hur än lifvets 555
Hvad båtar dig 484
Hvad heter den källan 188
Hvad man säga må 75
Hvad än här i 715
Hvad är det för 500
Hvar blomstrar fridens 72
Hvar finner jag hvilan 94
Hvar finner man ro 113
Hvar jag går i 520
Hvar och en som 682
Hvar solen på 628
Hvar är det land 679

No.

Hvar är ditt hjärtas 189
Hvar är du? 658
Hvar är min vilsne 653
Hvarför vill du 607
Hvarje stund vid Jesu 25
Hvar och en som vill 407
Hvarsomhelst med 261
Hvart går du? 109
Hvart han går jag 265
Hvart han leder 411
Hvart skall du gå? 612
Hvem gäller bjudning. 407
Hvem kan läka 363
Hvem klappar 582
Hvem som helst kan 126
Hvem vill bli näst 73
Hvem vill gå och 630
Hvi hastar denna 245
Hvila dig i stilla ro 320
Hvila på hans 391
Hvilka äro desse, 205
Hvilken sång hvilket 256
Hvilket möte 149
Hvit såsom snö 416
Håll dig fast 712
Håll dig till Herren 112
Håll i striden ut 177
Hälsokällan flödde 220
Här en källa 442
Härlig seger 269
Härligt hemlandsklockan 1
Härligt nu skallar 87
Här med fröjd 415
Här uti världen 47
Här vi samlas att höra 97
Här är ej frid 47
Högt öfver tidens 515
Hör du fridlösa, trötta 248
Hör du stundom ej 256
Hör, hur frälsningsjub. 312
Hör, hur klockorna 255
Hör huru fridsrope 633
Hör Jesus kallar 488
Hör, nådens 475

I.

I aftonens timma, när 137
I den mörka 382
I den sena 690
I djupet af mitt 599
I dreamed that the 423
I främmande land 646
I hans armar 350
I Kristi stridsmän 38
I nordanland 587
I sin kärlek rik 133
I skapelsens 602
Ifrån bergets höjd 356
Immanuel, var du vår 240
Ingen lik Jesus 674
Ingen omsorg, ingen 104
Ingen är så skön 631
Innerligt, kärleksfullt 491
Irrande son och 649
Invid porten där 451

J.

Jag aldrig glömma 648
Jag blott väntar att 315
Jag, en liten pilgrim 234
Jag fröjdas när 677
Jag har blott två små 60
Jag har en vän i Jesus 251
Jag har en vän, som 151
Jag har funnit Sarons 74

No.

Jag har hört, att min 129
Jag har i himlen 209
Jag har kommit hem 91
Jag har lämnat allt för 160
Jag har vandrat långt 395
Jag har älskat och 174
Jag hvilar så 704
Jag irrat bort 574
Jag lefde i synden 702
Jag lyfter mina ögon 352
Jag länge dröjde 309
Jag längtar, som 108
Jag längtar till mitt 404
Jag nu lämnar allt 57
Jag ofta tänker på 219
Jag ser dig, 707
Jag ser dit upp på 29
Jag skall bli så glad 319
Jag skall gå dit 121
Jag skall känna 412
Jag skall sofva 455
Jag står på stormig 6
Jag står på stormig 403
Jag såg en ros så 281
Jag såg en stjärna 130
Jag såg ett nödens 698
Jag tänker så gärna 563
Jag vandrade i 639
Jag vandrar igenom 374
Jag vet att min 681
Jag vet en källa som 122
Jag vet en plats 400
Jag vet en port som 302
Jag vet en skön 538
Jag vet ett land 564
Jag vet ett ord mer 301
Jag vill börja med dig 293
Jag vill sjunga om mitt 81
Jag älskar söndagss. 12
Jag är din, o Gud 516
Jag är en främling 611
Jag är en gäst och 153
Jag är ett litet lamm 343
Jag är fast vid 103
Jag är frälst och därför 40
Jag är främling här 529
Jag är i sanning 14
Jag är Jesu Kristi 635
Jag är nöjd och glad 208
Jag är så glad 581
Jag är så glad, när jag 5
Jag är så nöjd, jag 399
Jag är så trygg, 200
Jag är ung, jag är glad 142
Ja, o ja, det är bäst 55
Jesu kära brud! 34
Jesus af Nasareth 245
Jesus allena mitt 15
Jesus bjuder barnen 35
Jesus, den gode herden 273
Jesus dig innerligt 457
Jesus dig kallar 567
Jesus, din dufva 590
Jesus, ditt namn vill 246
Jesus dog för mig 29
Jesus, du morgonens 378
Jesus förmår 93
Jesus gode herden är 31
Jesus, gör mig stilla 493
Jesus har mig liten 641
Jesus jag har hört det 376
Jesus kär, gå ej 669
Jesus, led mig 650
Jesus lefver, 686
Jesus, låt din rädda 252

	No.
Jesus, låt mig	617
Jesus, min Jesus	518
Jesus, när jag dig	123
Jesus står för dörren	154
Jesus vill frälsa dig	248
Jesus återlöst mig	8
Jesus älskar små	377
Jesus är min	101
Jesus är min	185
Jesus är min sång	603
Johannes såg en härlig	121
Jubla nu, mitt	609
Julen är inne	655
Just bortom den mörka	316
Just som jag är	150

K.

Kan du gifva ditt	323
Kanhända ej uppå	640
Klappande vid	502
Klippa, du som brast	330
Klippan står fast	305
Kom, du helige	595
Kom, du morgonstjärna	184
Kom, du som långt	393
Kom, huldaste	216
Kom, kom till Jesus	294
Kom, kvalda själ till	243
Kom, låtom oss	21
Kom, låtom oss	591
Kom, låtom oss på	132
Kom nu till källan	414
Kom, sorgsna själ	660
Kom till Jesus	594
Kom, vandrare, sätt	278
"Kommen alla"	661
Kommen, bröder	544
Kopparbågen	42
Kring korsets fana	177
Kristus mitt lif skall	158
Kristus är uppstånden	282
Kronan väntar hos	117
Kvittra, lilla fågel	292
Kvällen skymmer	249
Kära själ, som gått	664
Kära själ, stå upp	627
Kärlek så härlig	459
Kärleken	336
Kärleksfullt, innerligt	273

L.

Lammets folk	629
Lammets sång	324
Lef för Jesus,	191
Lefver du det nya	446
Lik en not Guds rike	90
Ljufliga namn	257
Ljuft det är att	503
Ljuft i stilla	364
Ljuft kärleksbandet	566
Ljuf välsignelse för	270
Ljuf är min tillflykt	350
Ljufva hviloplats	146
Ljufva ro	399
Ljus efter mörker	152
Lofva Herren, min	337
Lofvad vare Herren	42
Lof, pris, halleluja	295
Lofven Gud med	537
Lofven vår Gud,	398
Lyckliga barn som ha	236
Lycklig i Jesus	580
Lycklig är jag, lycklig	7
Lyft den högt	463
Lyft dig, min själ,	71
Lyfter du väl upp	381
Lyss! hör Jesu	379
Låt det ljufva	225
Låt ljuda än en gång	479
Låt ljusen brinna	2
Låt mig gå till	420
Låt mig se dig	703
Låt nu evangelii	298
Låt oss sjunga en	372
Låt oss sprida solsken	64
Lägg saken fram	63
"Lägg ut på djupet	565
Lämna dig helt åt	85
Länge gick jag	583

M.

Marsch framåt	625
Med heligt mod	232
Med röst och hjärta	156
Men hvarföre gråta,	183
Mer kärlek, Jesus Krist	409
Mer kärlek Jesus	473
Milde fader,	728
Min blodige konung	433
Min fader är rik	445
Min framtidsdag	519
Min Gud och fader	634
Min harpa jag	65
Min herde god	238
Min herde är Herren	659
Min klippa	278
Min längtan står till	102
Min själ långt borta	8
Min själ var mörk	161
Min sång skall	558
Min väg är lång, och	106
Mitt barn, kom och	275
Mitt hem är ej på	165
Mitt hjärta har	440
Mitt hjärta blifvit	701
Mitt hjärta är redo	54
Mitt hopp jag bygt	314
Mitt kors är ej större	196
Morgonens stjärna	378
Mot mitt hem	671
My country, 'tis of	730
Myran	106
Mängen fröjd som	254
Mästare, stormarne	333
Mästaren från	363
Mästaren är här	683
Möt mig där	259
Möts vi då	250

N.

Nebos höjder	71
Ned till Lot i Sodom	341
Nej, aldrig allen	59
Nere i dalen bland	322
Nu glädjens timme	663
Nu har fågeln	513
Nu har jag ock börjat	32
Nu jag hör min Jesus	411
Nu min frälsningssak	536
Nu till Jesu pris jag	46
Nu vi vandra till	622
Nu vid Jesu fridsbaner	36
Nu vill jag sjunga om	134
Nu är jag säll och nöjd	185
Nu är julen inne	662
Nu äro vi på resan	667
Nåd det fins för hvarje	50
Något för Jesus	16
När af frestelsen du	419
När blott kärlek rår	349
När de frälsta tåga in	451
När frid jag åtnjuter	694
När Herren huldt	168
När inför Herren jag	258
När jag tänker uppå	190
När jag uppvaknar	268
När juldagsmorgon	23
När känslan inga	711
När min Gud jag håller	7
När min vandring här	51
När mitt värf är	412
När Petrus,	619
När som lifvets	259
När solen lyktat	52
När vi mötas till sist	96
Närmare, Gud, till	470
Närmare, o Jesus Krist	19
Närmre, ja närmre	598
Nästan en kristen	725
Nödga dem	557
Nöjda att vandra i	77

O.

O att få hemma vara	410
O, att med tusen	651
O, bönestund	186
O, den ljusa	722
O, det finns ej	656
O det fröjdar mitt	303
O, djup af	687
O, du Guds käre Son	322
O, du saliga	554
O, du starka	215
O, du store Gud	281
O, evighet	229
O Fader, sänd	665
O fadershus därofvan	247
O, farväl vi skiljas åt	187
O, fly nu till arken	348
O, fällen icke modet	148
O glory, glory, glory	425
O, Gud som huldt	295
O Herre Jesus	586
O, hur ljufligt	257
O, hur saligt att få	135
O, hur skönt att prisa	125
O, hur stort	670
O, hur säll jag här får	167
O, hvad frid,	239
O hvad fröjd	37
O, hvad himmelsk	391
O, hvad sällhet	212
O, hvad sällhet här	211
O, hvad sällhet stor	392
O, hvilken fröjd och	203
O, härliga framtid	331
O, jag har en vän	673
O, jag känner en vrå	4
O, jag vet ett land	175
O, jag vet ett land	354
O, jag vet ett land	495
O, jag vet om en	504
O, jag äger en	700
O, jag är så glad	340
O, jag är så lycklig	43
O, jag är så lycklig,	138
O, jag är så säll	239
O, Jesus, blif när oss	422
O Jesus, den som	528
O Jesus, du min	613
O, Jesus kom in i	376
O, Jesus, morgonens	69
O, kasta din omsorg	89

	No.
O, kom, du nådens	527
O, kom och se	241
O, kära syskon	368
O, lilla stjärna	306
O, ljufliga tanke	559
O, ljufva frid	482
O, lyft blicken	492
O, låt mig svinga	623
O, min Frälsare mig	339
O, min nya sång	178
O, min tanke flyr	691
O, minnes du	721
O, mitt hem bortom	274
O mänskobarn	181
O, se den lilla	263
O, sjung min själ	49
O, sjung, min	552
O, själ, gå fram	169
O sköna land	606
O, strålande krona	676
O, säg hvad är målet	310
O, tänk, när	450
O, underbar kärlek	224
Och det skall ske	144
Och när skörden	675
Om din synd än är	638
Om en kort liten tid	58
Om Gud så vill	172
Om i striden	447
Om jag ägde allt	540
Om jag än kunde	336
Om någon att synda	672
Om någon nu	596
On Sunday I am happy	425
Oss välsigna	731
Otaliga såsom sanden	96

P.

Pilgrim, lyft din blick	166
Pris Gud i makt och	279
Pris och ära	132
Pris vare Jesus	481
Pris vare Jesus	689
På den smala vägen	632
På den väg jag själf	313
På det stormupprörda	92
På Golgata	708
På juldagsmorgon	24
På sitt kors min	402
På syndfull jord	643

R.

[illegible] båda[illegible] morgon.	614
[illegible]ng i himlens	509
Rum invid korset	27
Rädda de döende	575
Räddaren är här	92

S.

Sabbatsdag, hur skön	300
Samla dem alla	465
Samla dem in	244
Samla skörden in	296
Sarons blomma	74
Se blott på Jesus	82
Se det hvitnande	486
Se där, den gode	264
Se, hur fågeln glad	141
Se, hur mildt i mörka	334
Se, morgonstjärnan	501
Se upp, du som	373
Se, vi tåga fram	145
Sedan min Jesus	637
Sent, sent så	720
Ser du judefången	726
Si, Jesus vill hafva	226
Si, Jesus är ett	657
Simon Jona, säg	727
Sittande vid Jesu	95
Si, vi gå uppåt	346
Sjung af fröjd	326
Sjung en sång till Jesu	41
Sjung evangelium	128
Sjung, sjung nu på	36
Sjung, sjung om	317
Sjung, o sjung	368
Sjungom, syskon	507
Själ, har du hört	221
Skogsblomman	86
Skola vi väl alla	250
Skrif dig, Jesus	577
Skrif i mitt hjärta	468
Skurar af nåd	696
Skynda till Jesus	573
Skåden, helgon!	684
Skön är glädjen	172
Skönt i aftonstunden	61
Skönt klingar namnet	385
Smärtans stunder ila	83
Snart hemma hos	490
Snart randas en	534
Snart silfvertråden	561
Snart så sluta	626
Snart uti höjden	608
Snart vår lefnadsafton	160
Solsken, solsken	64
Som en fågel	461
Som en ljungeld,	569
Som fordom i	571
Som lilla fågeln	155
Sorgsna själ	48
Sprid denna hälsning	414
Sprid det ut	215
Spriden ut ibland	668
Stilla, då mörka	242
Stilla, tig	333
Stilla uti grafvens	570
Stor fröjd, ty Jesus	39
Stora ljus, sköna ljus	374
Strid för sanningen	176
Strömmen från min	380
Stå upp, stå upp	206
Stäm då upp, stäm då	145
Stäm in i änglars	729
Syndare hör! du	487
Så den ädla säden	296
Så frukta dig icke	198
Så genom ord och lif	388
Så gladligt jag	618
Så haf nu, själ	478
Så älskade Gud	546
Sången om Jesus	426
Såsom en hjälte	394
Säden är mycken	644
Säg, brinner din lampa	387
Säg det för din	419
Säg, har du hört	480
Säg, hvad är lifvet	401
Säg, hvem är han	235
Säg mig, hvart går	477
Säg, min vän	645
Säg något om Jesus	3
Söken först Guds rike	406
Sökande mig	272

T.

Tack, min Gud för	421
Tack o Jesus	541
Tacken nu Herren	624
Tag blott väriden	692
Tag det namnet	506
Tala vänligt med din	384
Thou art my shepherd	424
Tiden är kort	230
Till det härliga land	58
Till ett hjärta, trött	389
Till fridens hem	688
Till fridens hem	568
Till himlens sköna,	55
Till polens kalla	615
Till verksamhet	526
Till vår fest, till vår	98
Tills vi möts igen	213
Trofaste Jesus	517
Trygg i min Jesu	218
Tryggare kan ingen	193
Tröst i blodet	25
Trötte pilgrim,	364
Tvagne i Lammets	205
Två händer vilja	604
Tyst, tyst,	719
Tänk en gång, när	329
Tänk, en sådan trogen	124
Tänk, en sådan vän,	80
Tänk, hur snart våra	311
Tänk, när dimman	680
Tänk, när jag får	20
Tänken på Jesus	549
Tätt vid korset	706

U.

Under hans vingar	4
Underbar är min	636
Ungdom i lifvets vår	230
Upp, framåt till strid	118
Upp, framåt! Upp,	386
Upp kamrater	579
Upp, min själ, att	201
Uppstått har Herren	179
Utaf anden lyft ifrån	178
Uti dalen en lilja jag	68
Uti dalens famn	530
Uti Jesu sköna	361
Uti korsets skugga	357
Uti nödens timma	308
Uti vår söndagsskola	162

V.

Vak upp! Vak upp!	718
Vaka, själ, och bed	514
Vandra i hans ljus	77
Var helig, var dygdig	367
Var hälsad, sköna	284
Vederkvick de slappa	369
Verka, ty natten	78
Vet du om, att Jesus	53
Vi, en liten	678
Vi ha samlats här igen	277
Vi nu hälsa eder	605
Vi prise dig, äre dig	163
Vi skiljs, men möts	97
Vi tala om	458
Vi tåga till Sion	267
Vid basunens ljud	149
Vid hans kors, vid	347
Vid Jesu hjärta	717
Vid Jesu kors	562
Vid midnattsklockans	452
Vid Sikarsbrunnen	171
Vill du glad och lycklig	225

	No.
Vill du möta mig vid	10
Vill du möta mig	695
Vill du räcka din	449
Vill du skåda Jesus	107
Vill du stå för Jesus	338
Vilsna får hvarthelst	297
Vår fasta klippa	120
Vår Gud är oss en	360
Vår Jesus, han är emot	136
Vår kung regera skall	290
Vår store Gud	483
Väktare, när få	666
Väl världen mig hånar	139
Välkommen kära	231

Å.	No.
Åren hasta, snart	164

Ä.	No.
Än en gång vi skiljas	187
Än en gång, än en	99
Är af synd du bunden	345
Är det sannt, att	13
Är du glad, af hjärtat	116
Är du med i vårt led	321
Är du tryckt och	444
Är jag en stridsman	204
Är Jesus nu din vän	285
Är Jesus när	436
Är mitt namn skrifvet	276
Ära ske Gud, halleluja	370
Ära ske hans namn	258
Ära ske hans namn	385
Ära till Jesus	180
Ära vare Gud uti	318
Ära, ära halleluja	356
Ära, ära, Jesus frälsar	76

Ö.	No.
Ömt den gode herden	592
Önskar du nåd,	180
Önskar du Jesu dyra	406

PRISLISTA

HEMLANDS-KLOCKAN

	Pris	Porto
Musikboken, 1:a delen, klotb., röd snitt,	$1.00	.9
" 1 " mjukt läderb., röd snitt	1.50	.8
" 1 " " " guld snitt	1.75	.8
" 2 " klotband, röd snitt	1.00	.8
" 2 " mjukt läderb., röd snitt	1.50	.7
" 2 " " " guld snitt	1.75	.7
" Fullständig, klotb , med skinnrygg	1.50	.14
" " mjukt läderb , röd snitt	1.75	.12
" " " " guld snitt	2.00	.12
Textboken, fullständig, klotb., med skinnrygg	.40	.5
" " mjukt läderb., guld snitt	.75	.12

Guitarr-Klangen

Pris: Klotband, röd snitt, 75c., Läderband, guldsnitt, $1.25, porto 4c.

Till salu hos Skand. Bokhandlare och af förläggaren

P. BENSON

1225 WASHINGTON AVE. SO. MINNEAPOLIS, MINN.

12 686 724 250+ 10
27 638 225 15
55+ 639 27
70 694 58+
16A 674
36 685